



# รายงานข้อมูลสารสนเทศ โรงเรียนพรหมพิรามวิทยา

ประจำปีการศึกษา ๒๕๖๔



สำนักงานเขตพื้นที่การศึกษามัธยมศึกษาพิษณุโลก อุตรดิตถ์  
สำนักงานคณะกรรมการการศึกษาขั้นพื้นฐาน  
กระทรวงศึกษาธิการ



## รายงานข้อมูลสารสนเทศ

โรงเรียนพรหมพิรามวิทยา ประจำปีการศึกษา 2564

สำนักงานเขตพื้นที่การศึกษามัธยมศึกษาพิษณุโลก อุตรดิตถ์

สำนักงานคณะกรรมการการศึกษาขั้นพื้นฐาน

กระทรวงศึกษาธิการ

## คำนำ

ข้อมูลสารสนเทศมีความสำคัญที่จะนำไปสู่การวางแผนการบริหารจัดการศึกษาของโรงเรียน เป็นการช่วยให้สามารถตัดสินใจกำหนดทิศทางการพัฒนาและปรับปรุง แกไขการจัดกิจกรรมการเรียน การสอนได้ถูกต้อง ตามสภาพความเป็นจริงเนื่องด้วยการศึกษาเป็นรากฐานของการพัฒนาในทุกๆด้าน การตัดสินใจและการวางแผน จึงต้องอาศัยข้อมูลสารสนเทศ ที่ถูกต้องสมบูรณ์เป็นเครื่องมือที่สำคัญ โรงเรียนพรหมพิรามวิทยา ได้เห็นความสำคัญในเรื่องนี้มาโดยตลอด จึงได้จัดระบบข้อมูลสารสนเทศที่ เน้นให้ตรงกับความต้องการของผู้ใช้ และเพิ่มประสิทธิภาพของข้อมูล ให้สะดวกใช้และทันสมัยยิ่งขึ้น

สารสนเทศฉบับนี้ จัดทำขึ้นด้วยการรวบรวมและวิเคราะห์ข้อมูลเบื้องต้น หวังเป็นอย่างยิ่งว่า คงจะเป็นประโยชน์กับผู้เกี่ยวข้องจะนำไปใช้หรืออ้างอิง ในการวางแผนพัฒนาและปรับปรุงงานต่อไป ในอนาคต ขอขอบคุณคณะทำงานและบุคลากรทุกฝ่ายที่ได้ช่วยเก็บรวบรวมข้อมูล ต่างๆ จนสามารถทำ ให้เอกสารฉบับนี้สำเร็จเป็นรูปเล่มด้วยดี

โรงเรียนพรหมพิรามวิทยา

## สารบัญ (1)

	หน้า
<b>ส่วนที่ 1 ข้อมูลพื้นฐาน</b>	<b>1</b>
ประวัติโรงเรียน	1
แผนที่โรงเรียนพรหมพิรามวิทยา	2
แผนผังที่ตั้งโรงเรียนพรหมพิรามวิทยา	3
ตราสัญลักษณ์ประจำโรงเรียน, คติพจน์, เอกลักษณ์, ปรัชญาโรงเรียน	4
สีประจำโรงเรียน, อักษรย่อ	4
พระพุทธรูปประจำโรงเรียน, เพลงมาร์ชประจำโรงเรียน, ปรัชญาการศึกษา, วิสัยทัศน์	5
พันธกิจ, เป้าหมาย, กลยุทธ์, อัตลักษณ์, สัญลักษณ์, เอกลักษณ์	6
ข้อมูลพื้นฐาน, ข้อมูลทั่วไป	7
ข้อมูลการคมนาคม	9
ข้อมูลด้านการบริหาร	10
โครงสร้างการบริหารงาน	13
ข้อมูลนักเรียน, ข้อมูลครูและบุคลากร, ข้อมูลอาคารสถานที่	14
สภาพชุมชนโดยรวม	15
ผลงานในรอบปีที่ผ่านมา	15
รางวัลประเภทสถานศึกษา	15
รางวัลประเภทผู้บริหาร ข้าราชการครู และบุคลากรทางการศึกษา	16
รางวัลประเภทนักเรียน	19
<b>ส่วนที่ 2 ข้อมูลวิชาการ</b>	<b>21</b>
โครงสร้างหลักสูตรโรงเรียนพรหมพิรามวิทยา	21
โครงสร้างการจัดกิจกรรมพัฒนาผู้เรียน	22
ข้อมูลนักเรียน	22
เปรียบเทียบจำนวนนักเรียนปีการศึกษา 2562-2564	23
ข้อมูลจำนวนนักเรียนที่เข้าเรียนต่อระดับชั้น ม.1 และระดับชั้น ม.	24
ผลการทดสอบทางการศึกษาระดับชาตินั้นพื้นฐาน (O-NET)	24
ข้อมูลผลสัมฤทธิ์ทางการเรียนระดับสถานศึกษา	26
ผลการประเมินคุณลักษณะอันพึงประสงค์	30
ผลการประเมินการอ่าน คิด วิเคราะห์ และเขียน	32
ผลการประเมินกิจกรรมพัฒนาผู้เรียน	34
ข้อมูลการศึกษาต่อของนักเรียน	36
ข้อมูลนักเรียนพิการเรียนรวม	38
ข้อมูลการใช้แหล่งเรียนรู้	39

## สารบัญ (2)

	หน้า
<b>ส่วนที่ 3 ข้อมูลบุคลากร</b>	<b>41</b>
ข้อมูลจำนวนบุคลากร	41
ข้อมูลวุฒิการศึกษาสูงสุดของบุคลากร	42
ข้อมูลจำนวนบุคลากรจำแนกตามเพศและอันดับเงินเดือน	43
ข้อมูลจำนวนบุคลากรแต่ละฝ่าย/กลุ่มสาระการเรียนรู้	44
ข้อมูลสาขาวิชาที่จบการศึกษา	45
<b>ส่วนที่ 4 ข้อมูลการเงินงบประมาณ</b>	<b>48</b>
ข้อมูลรายรับรายจ่าย ประจำปีงบประมาณ 2564	48
ข้อมูลรายจ่ายค่าสาธารณูปโภค (ค่ากระแสไฟฟ้า)	50
ข้อมูลรายจ่ายค่าสาธารณูปโภค (ค่าน้ำประปา)	51
ข้อมูลรายจ่ายค่าสาธารณูปโภค (ค่าโทรศัพท์)	52
ข้อมูลรายจ่ายค่าสาธารณูปโภค (ค่าเช่าอินเทอร์เน็ต บริษัท ทีโอที จำกัด)	53
ข้อมูลรายจ่ายค่าสาธารณูปโภค (ค่าเช่าอินเทอร์เน็ต บริษัท กสท.โทรคมนาคม)	54
ข้อมูลรายจ่ายค่าสาธารณูปโภค (ค่าน้ำมันเชื้อเพลิง)	55
สรุปข้อมูลรายจ่ายค่าสาธารณูปโภค	56
<b>ส่วนที่ 5 ข้อมูลบริหารงานทั่วไป</b>	<b>58</b>
ข้อมูลทุนการศึกษา ปีการศึกษา 2563 และปีการศึกษา 2564	58
ข้อมูลการใช้บริการห้องพยาบาล	59
ข้อมูลนักเรียน จำแนกตามตำบลที่อยู่อาศัยตามทะเบียนบ้าน	60
ข้อมูลนักเรียนจำแนกตามการนับถือศาสนา	63
ข้อมูลนักเรียนจำแนกตามการเดินทางมาโรงเรียน	64
ข้อมูลนักเรียนจำแนกตามสถานภาพครอบครัว	65
ข้อมูลอาคาร/สิ่งปลูกสร้าง	66
ข้อมูลจำนวนห้อง	66

\*\*\*\*\*

# ตอนที่ 1 ข้อมูลพื้นฐาน

สารสนเทศโรงเรียนพรหมพิรามวิทยา  
ประจำปีการศึกษา 2564

## ประวัติโรงเรียนโดยย่อ

โรงเรียนพรหมพิรามวิทยาดำเนินการตั้งอยู่ติดเขตเทศบาลตำบลพรหมพิราม ในที่ดินแปลงเดียวกับโรงเรียนเทศบาลพรหมอุทิศ โรงพยาบาลพรหมพิราม ที่ว่าการอำเภอพรหมพิราม และสถานีตำรวจภูธรพรหมพิราม ซึ่งเป็นที่ดินราชพัสดุ กรมธนารักษ์ กระทรวงการคลัง ตามทะเบียน พล. 359 โฉนดตราจองที่ 3834 เล่มที่ 34 หน้า 49 บนพื้นที่ประมาณ 78 ไร่เศษ

เปิดทำการสอนนักเรียนแบบสหศึกษาระดับมัธยมศึกษาตอนต้น ตั้งแต่วันที่ 1 มิถุนายน พ.ศ. 2518 ในอาคารชั่วคราว สร้างด้วยไม้ไผ่ หลังคามุงสังกะสี จำนวน 2 ห้องเรียน มีครู 4 คน มีนายณรงค์ มากประยูร ศึกษาธิการอำเภอพรหมพิราม ขณะนั้นรักษาการในตำแหน่งครูใหญ่ และต่อมากรมสามัญศึกษา ได้แต่งตั้ง นายฉลอง เกษน้อย ดำรงตำแหน่งครูใหญ่ เมื่อวันที่ 19 พฤษภาคม พ.ศ. 2519 และมีผู้บริหารมาโดยลำดับดังนี้

2521 - 2529	นายฉลอง เกษน้อย	ดำรงตำแหน่งอาจารย์ใหญ่
2530 - 2535	นายธงชัย จักกาบาตร์	ดำรงตำแหน่งผู้อำนวยการโรงเรียน
2536 - 3539	นายวัฒนา ภาวะไพบูลย์	ดำรงตำแหน่งผู้อำนวยการโรงเรียน
2540 - 2544	นายองอาจ สุขแสงสุวรรณ	ดำรงตำแหน่งผู้อำนวยการโรงเรียน
2545 - 2553	นายชูชาติ อุทะโก	ดำรงตำแหน่งผู้อำนวยการโรงเรียน
2554 - 2554	นายชูชาติ คุ่มพวง	ดำรงตำแหน่งผู้อำนวยการโรงเรียน
2554 - 30 ก.ย.2563	นายบุญศักดิ์ โมตรีจิตร	ดำรงตำแหน่งผู้อำนวยการโรงเรียน
1 - 3 พ.ย.2563	นายไพรัตน์ กลิ่นทับ	ดำรงตำแหน่งผู้อำนวยการโรงเรียน
14 ม.ค. 2564 - ปัจจุบัน	นางอุไร ปัญญาสิทธิ์	ดำรงตำแหน่งผู้อำนวยการโรงเรียน

จากอดีตจนถึงปัจจุบันโรงเรียนพรหมพิรามวิทยา เป็นโรงเรียนมัธยมศึกษาประจำอำเภอขนาดกลาง จัดการเรียนการสอนแบบสหศึกษาในระดับมัธยมศึกษาตอนต้น และระดับมัธยมศึกษาตอนปลาย และเข้าอยู่ในโครงการโรงเรียนขยายโอกาสทางการศึกษาระดับมัธยมศึกษาตอนต้น ตั้งแต่ปีการศึกษา 2535 และระดับมัธยมศึกษาตอนปลายเข้าร่วมโครงการเครือข่ายนำร่องการใช้หลักสูตรสถานศึกษาขั้นพื้นฐาน พุทธศักราช 2544 ของกรมสามัญศึกษา ตามหนังสือกระทรวงศึกษาธิการ เลขที่ วก. 1166/2545 ลงวันที่ 2 พฤศจิกายน พ.ศ. 2545

### แผนที่ตั้งโรงเรียนพรหมพิรามวิทยา

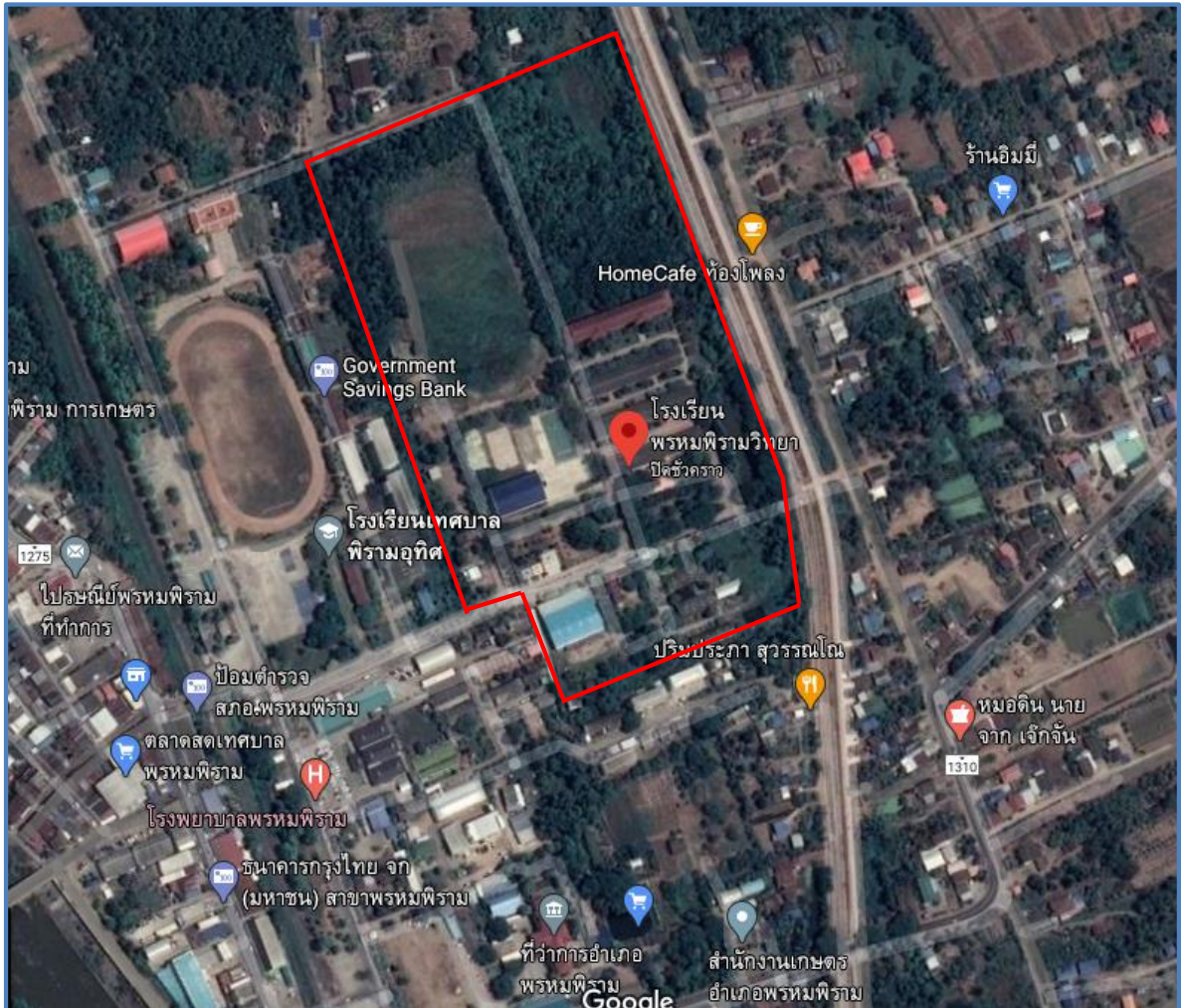



แผนที่ที่ตั้งโรงเรียนพรหมพิรามวิทยา

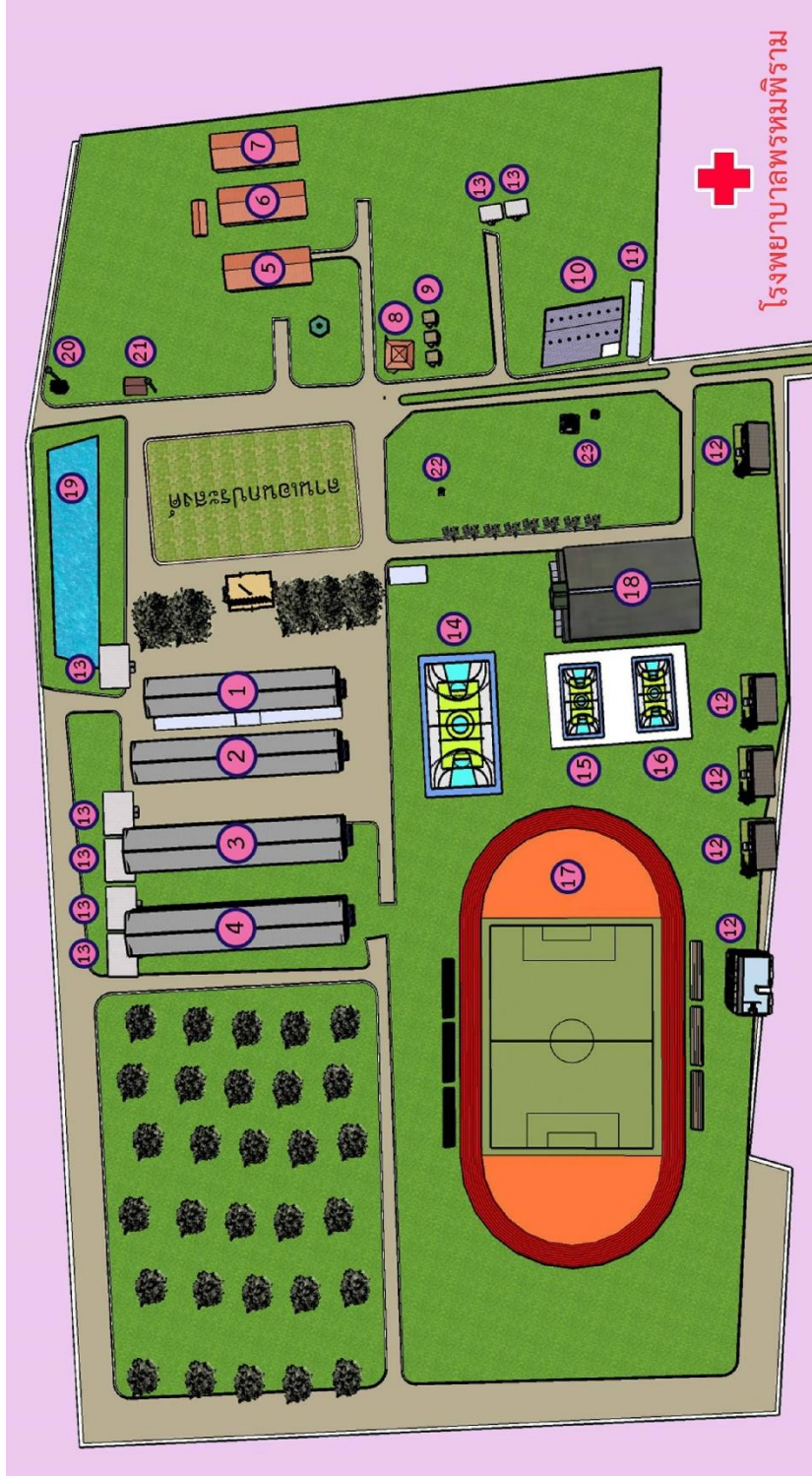

1. อาคารเรียน 1 (อิมพุทติกักตี่)
2. อาคารเรียน 2 (ศรีเมืองพรหม)
3. อาคารเรียน 3 (อุดมวิทยา)
4. อาคารเรียน 4 (เบิกฟ้าเมืองพรหม)
5. ห้องเรียน ดนตรีสากลและนาฏศิลป์
6. ห้องเรียนศิลปะและงานประดิษฐ์
7. ห้องเรียนสหกรรมและงานช่าง
8. อาคารอำนวยการ/บริหาร/ที่ทำการสมาคมศิษย์เก่า
9. ร้านส่งเสริมอาชีพอิสระเพื่อการค้ารายไตรมาสโรงเรียน
10. อาคารหอประชุม-โรงอาหาร
11. ที่จอดรถนักเรียน
12. บ้านพักครู
13. ห้องน้ำฟร้อนส์นักเรียน
14. สนามฟุตบอล
15. สนามกีฬาบอลบด/สนามบาสเกตบอล
16. สนามกีฬาตะกร้อ
17. สนามกีฬาฟุตบอล
18. หอประชุม (อาคารพรหมรักษา)
19. ป้อมอำนวยการเลี้ยงปลาน้ำจืด
20. ลังประปาหมู่บ้าน
21. โรงผลิตน้ำดื่ม
22. พระประจำโรงเรียน
23. ศาลพระภูมิเจ้าที่ ศาลทำกรมพรหมและรูปเหมือนพระยอนิพนพุทติกักตี่

## ตราสัญลักษณ์ประจำโรงเรียน



รูปพระพรหมนั่งบัลลังก์

### คติพจน์

สามัคคี คือ พลัง

### เอกลักษณ์โรงเรียน

เรียนเด่น บริเวณสวย เสริมด้วยกีฬา  
พัฒนาดนตรี มีคุณธรรม

### ปรัชญาโรงเรียน

ประพฤติชอบ ในกรอบวินัย ใฝ่ความรู้ สู้การงาน ประสานสามัคคี มีมัธยัสถ์

### สีประจำโรงเรียน

น้ำเงิน – ชมพู



สีน้ำเงิน หมายถึง ความเข้มแข็ง ความกล้าหาญ ความหนักแน่น

สีชมพู หมายถึง ความรัก ความสุภาพ

น้ำเงิน – ชมพู : ผู้มีความกล้าหาญและความสุภาพ

### อักษรย่อ

พ.ว.

## พระพุทธรูปประจำโรงเรียน



พระพุทธรูปลีลาภาณุจนาภิเษก

## เพลงมาร์ชประจำโรงเรียน

คำร้อง-ทำนอง : อ.จิตติ เพชรพรหม

พรหมพิรามวิทยา	เลื่องลือชางามสง่าน่าเชยชม
เป็นศรีดำรงอยู่คู่เมืองพรหม	อบรมจรยาพาเกียรติ์ไกล
การศึกษาเราสามารถ	มารยาทงามเด่นเลิศวิไล
อีกทั้งพลานามัย	ช่วยเสริมให้น้ำใจนักกีฬา
ปรัชญาของเรานั้น	ยึดแน่นถือนั่นหนักหนา
ประพุดิชอบในกรอบวินัยพา	ให้ไฝหาความรู้สู้การงาน
อีกประสานสามัคคี	มีมัธยัสถ์เป็นบรรทัดฐาน
หล่อหลอมเยาวชนตามชาติต้องการ	ชั่วเฝ้าพันธุคงอยู่คู่ฟ้าดิน
พรหมพิรามวิทยา	ช่วยกันมาสรรสร้างตั้งใจถวิล
ทำชื่อเสียงเกียรติคุณเยี่ยงเมฆินทร์	ไม่สูญสิ้นจวบฟ้าดินมลาย

### ปรัชญาการศึกษา

ประพุดิชอบ ในกรอบวินัย ไฝ่ความรู้ สู้การงาน ประสานสามัคคี มีมัธยัสถ์

### วิสัยทัศน์ (Vision)

โรงเรียนพรหมพิรามวิทยา มุ่งมั่นพัฒนานักเรียนให้มีคุณธรรม เป็นผู้นำแห่งการเรียนรู้ควบคู่ทักษะในศตวรรษที่ 21 ใส่ใจรักษาสีสิ่งแวดล้อมพร้อมก้าวสู่คุณภาพมาตรฐานสากล บนพื้นฐานหลักปรัชญาของเศรษฐกิจพอเพียง

## พันธกิจ (Mission)

1. พัฒนาครูให้เป็นผู้นำในด้านการเป็นครูผู้นำยุคใหม่
2. พัฒนาคุณภาพผู้เรียนให้เป็นผู้ นำ เป็นบุคคลแห่งการเรียนรู้ที่ทันสมัย โดยเน้นกระบวนการเรียนรู้สู่มาตรฐานการศึกษาและทักษะในศตวรรษที่ 21 ตามแนวทางการเรียนรู้ที่เทียบเคียงมาตรฐานสากล
3. ส่งเสริมการอนุรักษ์สิ่งแวดล้อมและวัฒนธรรมอย่างยั่งยืน และส่งเสริมการจัดการศึกษาตามหลักปรัชญาของเศรษฐกิจพอเพียง
4. ส่งเสริมและพัฒนาให้มีหลักสูตรสถานศึกษาที่มีคุณภาพและทันสมัย ส่งเสริมการใช้สื่อ นวัตกรรม เทคโนโลยีที่หลากหลายในการจัดกิจกรรมการเรียนรู้
5. ส่งเสริมประสิทธิภาพการบริหารจัดการระบบคุณภาพ เพื่อการเป็นโรงเรียนคุณภาพมาตรฐานสากล และส่งเสริมความร่วมมือของภาคีเครือข่ายให้มีส่วนร่วมในการจัดการศึกษา

## เป้าหมาย (Goals)

1. ผู้เรียนมีคุณภาพตามมาตรฐานการศึกษา อยู่ในสังคมได้อย่างมีความสุขตามหลักปรัชญาของเศรษฐกิจพอเพียง
2. ผู้เรียนใฝ่รู้ใฝ่เรียนจากแหล่งเรียนรู้ทั้งในและนอกโรงเรียน
3. ครู ลูกจ้าง และนักเรียนมีความพร้อมด้านต่างๆโดยเฉพาะภาษาอังกฤษ ภาษาเพื่อนบ้าน เพื่อการสื่อสาร
4. ผู้เรียนมีคุณธรรม คุณลักษณะอันพึงประสงค์ ค่านิยมที่ดีงาม ดำรงชีวิตอยู่ในสังคมได้อย่างมีความสุข

## กลยุทธ์ (Strategy)

1. กลยุทธ์พัฒนาผู้เรียนให้มีคุณภาพตามมาตรฐานการศึกษา หลักปรัชญาของเศรษฐกิจพอเพียง
2. กลยุทธ์สร้างผู้เรียนใฝ่รู้ใฝ่เรียนอย่างหลากหลาย ต่อเนื่อง ทันสมัย
3. กลยุทธ์สร้างทุกคนพร้อมเข้าสู่ประชาคมอาเซียนในอนาคตโดยเฉพาะภาษาต่างประเทศเพื่อการสื่อสาร
4. กลยุทธ์สร้างผู้เรียนให้มีคุณธรรม คุณลักษณะอันพึงประสงค์ ค่านิยมที่ดีงาม และดำรงชีวิตอยู่ในสังคมได้อย่างมีความสุข

## อัตลักษณ์ของสถานศึกษา (Identity)

“ กล้าแสดงออก ”

## สัญลักษณ์ (Symbol)

“ ลูกพระพรหม ”

## เอกลักษณ์ของสถานศึกษา (Uniqueness)

“ เรียนเด่น บริเวณสวย เสริมด้วยกีฬา พัฒนาคนตรี มีคุณธรรม ”

## มุ่งสู่โรงเรียนคุณภาพ (Heading to be qualified school)

เรียนด้วยกิจกรรม ใฝ่รู้ใฝ่เรียน คิดวิเคราะห์ได้ และรู้ใช้ภาษาอังกฤษเพื่อการสื่อสารเท่าทันเหตุการณ์

## ข้อมูลพื้นฐาน

### 1. ข้อมูลทั่วไป

1. โรงเรียนพรหมพิรามวิทยา ตั้งอยู่เลขที่ 477 หมู่ที่ 1 ถนนพรหมวิถี ตำบลพรหมพิราม อำเภอพรหมพิราม จังหวัดพิษณุโลก รหัสไปรษณีย์ 65150 โทรศัพท์ 0-5536-9100,08-2404-4690 โทรสาร 0-5536-9092 Facebook : <https://www.facebook.com/phromphiramwittay> เว็บไซต์ : <http://www.phws.ac.th>

- เปิดสอนตั้งแต่ระดับมัธยมศึกษาปีที่ 1 ถึงระดับมัธยมศึกษาปีที่ 6
- เขตพื้นที่บริการการศึกษา 10 ตำบล

ที่	ตำบล	หมู่ที่
1	พรหมพิราม	ทุกหมู่บ้าน (1-15)
2	หนองแวม	ทุกหมู่บ้าน (1-10)
3	ท่าช้าง	ทุกหมู่บ้าน (1-13)
4	หอกลอง	ทุกหมู่บ้าน (1-7)
5	ทับยายเชียง	ทุกหมู่บ้าน (1-6)
6	มะตูม	ทุกหมู่บ้าน (1-6)
7	วังฆ้อง	หมู่ที่ 1 , 2
8	มะด่าง	หมู่ที่ 1 - 4 , 6 , 9
9	ตลุกเทียม	หมู่ที่ 3 , 6 - 8
10	ศรีภิรมย์	หมู่ที่ 1 , 4 - 9 , 11

### 4. ข้อมูลโรงเรียนในเขตพื้นที่บริการการศึกษา

ที่	โรงเรียน	ชั้นสูงสุด
1	วัดเชิงหวาย	ป.6
2	วัดนาชุม	ป.6
3	วัดเมมสุวรรณาราม	ป.6
4	วัดท่าช้าง	ป.6
5	วัดหนองหม้อแกง	ป.6
6	ราษฎร์สามัคคี	ป.6
7	ประชาสามัคคี	ป.6
8	ราษฎร์บำรุง	ป.6
9	ศึกษากุลบุตร	ป.6

ที่	โรงเรียน	ชั้นสูงสุด
10	มะต๋องประชาสรรค์	ป.6
11	บ้านมะต๋อง	ป.6
12	วัดวังไม้แก่น	ป.6
13	บ้านบึงวิทยา	ป.6
14	บ้านหาดใหญ่	ป.6
15	เทศบาลพิรามอุทิศ	ป.6
16	เทศบาล 1 (หนองตมศึกษา)	ป.6
17	วัดหนองมะคัง	ม.3
18	วัดทับยายเชียง	ม.3
19	ทับยายเชียงวิทยา	ม.3
20	วัดห้วยดั่ง	ม.3
21	วัดสะพานหิน (วงศ์วานประชาสรรค์)	ม.3
22	วัดทางไหล	ม.3
23	วัดสนามไชย	ม.3
24	บ้านป่าสัก (ทศพลอนุสรณ์)	ม.3
25	ราษฎร์ศรัทธาวิทยา	ม.3
26	วัดวงษ์อ่อง	ม.3
27	วัดวังวน	ม.3
28	บ้านหนองห้าง	ม.3
29	วัดคลองมะเกลือ	ม.3
30	บ้านบุงวิทยา	ม.3
31	วัดคลองตาล (ศรีรัตนประชานุกุล)	ม.3
32	ชุมชนวัดย่านขาด	ม.3
33	ประชาอุปถัมภ์	ม.3

## 2. ข้อมูลการคมนาคม

การเดินทางจากสำนักงานเขตพื้นที่การศึกษามัธยมศึกษา เขต 39 มายังโรงเรียนวังมะด่านพิทยาคม อำเภอพรหมพิราม จังหวัดพิษณุโลก โดยรถยนต์สามารถมาได้ 3 เส้นทาง คือ

2.1 เดินทางผ่านถนนหมายเลข 12 และหมายเลข 126 เป็นระยะทาง 38 กิโลเมตร

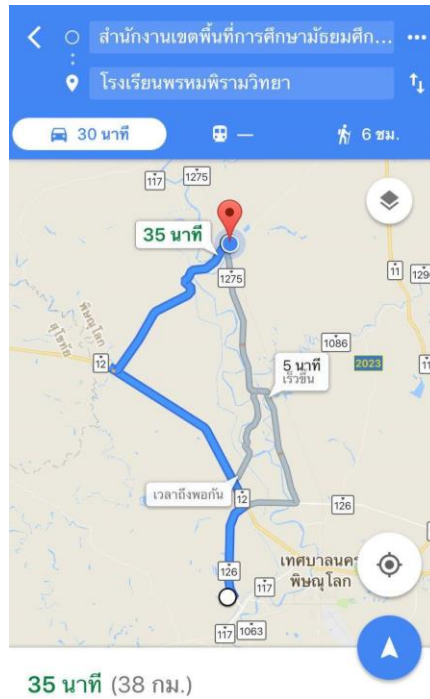

2.2 เดินทางผ่านถนนหมายเลข 1275 หมายเลข 12 และหมายเลข 126 เป็นระยะทาง 35 กิโลเมตร

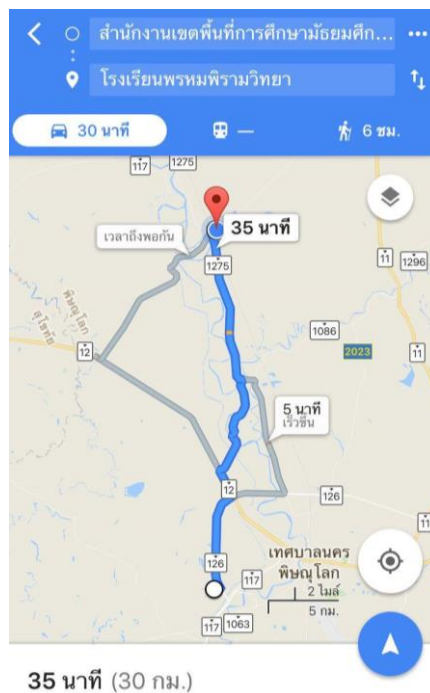

2.3 เดินทางผ่านถนนหมายเลข 1275 หมายเลข 12 และหมายเลข 126 เป็นระยะทาง 33 กิโลเมตร

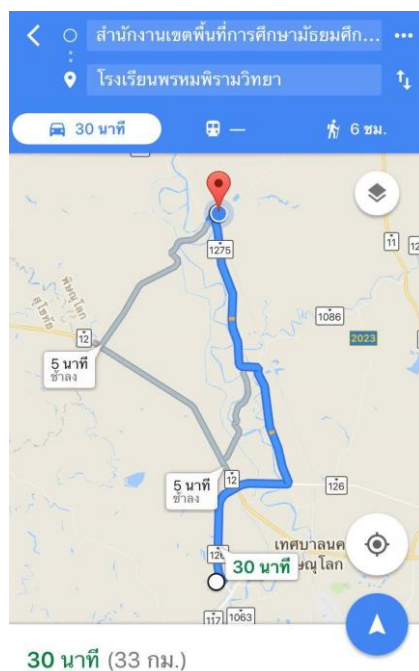

### 3. ข้อมูลด้านการบริหาร

#### 3.1 ผู้อำนวยการโรงเรียน

นางอุไร ปัญญาสิทธิ์ โทรศัพท์ 0648966564 วุฒิการศึกษาสูงสุด กศ.ด. (การบริหารการศึกษา) ดำรงตำแหน่ง  
ในโรงเรียนนี้ตั้งแต่วันที่ 14 มกราคม พ.ศ. 2564 จนถึงปัจจุบัน (วันที่ 31 มีนาคม พ.ศ. 2564) รวม 1 ปี 2 เดือน 17 วัน

#### 3.2 รองผู้อำนวยการโรงเรียน 3 คน คือ

1. นางสาวอุษณีย์ เสือจันทร์ โทรศัพท์ 0881552058 วุฒิการศึกษาสูงสุด กศ.ม. (การบริหารการศึกษา)

รับผิดชอบกลุ่มบริหารงานวิชาการ

2. นายศักดิ์ชัย ศิริวรรณ โทรศัพท์ 0816802847 วุฒิการศึกษาสูงสุด กศ.ม. (การบริหารการศึกษา)

รับผิดชอบกลุ่มบริหารงานกิจการนักเรียนบริหารทั่วไป และกลุ่มบริหารงานทั่วไป

3. นายสกุล จันทิ โทรศัพท์ 0831292147 วุฒิการศึกษาสูงสุด กศ.ม. (การบริหารการศึกษา) รับผิดชอบกลุ่ม

บริหารงานงบประมาณและกลุ่มบริหารงานบุคลากร

#### 3.3 คณะกรรมการที่ปรึกษาฝ่ายบริหาร

1. นายชวลิต พรหมพร ครูชำนาญการพิเศษ

2. นายอดิศักดิ์ จันท์เกษม ครูชำนาญการ



3.4 ผู้ช่วยผู้อำนวยการ 4 คน คือ

1. นางภควรรณ	นาคสิงห์	ครูชำนาญการพิเศษ	ผู้ช่วยผู้อำนวยการกลุ่มบริหารวิชาการ
2. นางสาวพัชรัตน์	จินดารัตนวงศ์	ครูชำนาญการ	ผู้ช่วยผู้อำนวยการกลุ่มบริหารงบประมาณ
3. นายอุตร	ภูสมสี	ครูชำนาญการพิเศษ	ผู้ช่วยผู้อำนวยการกลุ่มบริหารงานทั่วไป
4. นางทัศนีย์	จ๊กกภูมิ	ครูชำนาญการพิเศษ	ผู้ช่วยผู้อำนวยการกลุ่มบริหารกิจการนักเรียน

3.5 หัวหน้ากลุ่มสาระการเรียนรู้ 8 คน คือ

1. นางรัตนา	เงินแจ้ง	ครูชำนาญการ	หัวหน้ากลุ่มสาระการเรียนรู้วิทยาศาสตร์ฯ
2. นางสาวรุ่งอรุณ	พินิจผล	ครูชำนาญการ	หัวหน้ากลุ่มสาระการเรียนรู้คณิตศาสตร์
3. นางสาวภัทราพร	ลิขิตสันติ	ครู	หัวหน้ากลุ่มสาระการเรียนรู้ภาษาไทย
4. นางรัชวีวรรณ	เฮงทรัพย์	ครูชำนาญการพิเศษ	หัวหน้ากลุ่มสาระการเรียนรู้ภาษาต่างประเทศ
5. นายอุตร	ภูสมสี	ครูชำนาญการพิเศษ	หัวหน้ากลุ่มสาระการเรียนรู้สังคมศึกษาฯ
6. นางวิลาวัลย์	จันทร์พร	ครูชำนาญการพิเศษ	หัวหน้ากลุ่มสาระการเรียนรู้การงานอาชีพ
7. นางสาวกุสวดี	ประเสริฐสิทธิ์	ครูชำนาญการ	หัวหน้ากลุ่มสาระการเรียนรู้ศิลปะ
8. นายขวัญชัย	ศรีทอง	ครู	หัวหน้ากลุ่มสาระการเรียนรู้สุขศึกษาฯ

3.6 คณะกรรมการสถานศึกษาขั้นพื้นฐาน โรงเรียนพรหมพิรามวิทยา

1. นายประพันธ์	เหลือทองนารา	ประธานกรรมการ
2. นายทวีศักดิ์	เขม้น	กรรมการผู้ทรงคุณวุฒิ
3. นายสมจิต	ทาสุข	กรรมการผู้ทรงคุณวุฒิ
4. นายชูชัย	ภูสะเทียน	กรรมการผู้ทรงคุณวุฒิ
5. ร.ต.ต.สุทินร์	กลิ่นหอม	กรรมการผู้ทรงคุณวุฒิ
6. นายชูชาติ	เอี่ยมเจริญ	กรรมการผู้ทรงคุณวุฒิ
7. พระครูสิริธรรมานุสนธิ์		ผู้แทนองค์กรศาสนา
8. พระครูอุภัยโกศล		ผู้แทนองค์กรศาสนา
9. นายพิชญ์	เสามี	กรรมการผู้ทรงคุณวุฒิ
10. นายชวลิต	พรหมพร	ผู้แทนครู
11. นางชนิษฐา	บัวใบ	ผู้แทนองค์กรชุมชน
12. นายจำนงค์	กลิ่นขำ	ผู้แทนศิษย์เก่า
13. นายวันดี	อุดมผล	ผู้แทนองค์กรปกครองส่วนท้องถิ่น
14. นายวันวิสา	ทองรัตน์	ผู้แทนผู้ปกครอง
15. นางอุไร	ปัญญาสิทธิ์	กรรมการและเลขานุการ

## 3.7 คณะกรรมการภาคี 4 ฝ่าย

1. นางสาวปัทมา	ช่างน้อย	ผู้แทนชุมชน
2. นางสาวประภัสสรณ์	เมืองชื่อ	ผู้แทนชุมชน
3. นางบังอร	คำเขียว	ผู้แทนผู้ปกครอง
4. นางประพิม	ทองแดง	ผู้แทนผู้ปกครอง
5. นางรัตนา	เงินแจ้	ผู้แทนครู
6. นางสาวรุ่งอรุณ	พินิจผล	ผู้แทนครู
7. นายสืบสกุล	สุวรรณฤทธิ์	ผู้แทนนักเรียน
8. เด็กชายวิศรุต	เกิดโท	ผู้แทนนักเรียน

## 3.8 คณะกรรมการสมาคมศิษย์เก่า ครูและผู้ปกครองโรงเรียนพรหมพิรามวิทยา

1. นายประดับ	กลิ่นขำ	ที่ปรึกษา คณะกรรมการบริหารสมาคม ศิษย์เก่า
2. นายบุญศักดิ์	ไมตรีจิตร์	ที่ปรึกษา คณะกรรมการบริหารสมาคม ศิษย์เก่า
3. นายจำนงค์	กลิ่นขำ	เป็นอุปนายกสมาคมฯ
4. นางธนวรรณ	แสนกล้า	เป็นเลขาธิการสมาคมฯ
5. นายทวีศักดิ์	เขม้น	เป็นเหรัญญิกสมาคมฯ
6. นายธรรมบุญ	ศรีสงคราม	เป็นผู้ช่วยเหรัญญิกสมาคมฯ
7. นางสุนิสา	ผู้ช่วยรอด	เป็นปฎิคมสมาคมฯ
8. ด.ต.ธงชัย	นาคอาจหาญ	เป็นนายทะเบียนสมาคมฯ
9. นายวิทยา	ตั้งมัน	เป็นประชาสัมพันธ์สมาคมฯ
10. นายพิชญ์	เสามี	เป็นผู้ช่วยประชาสัมพันธ์สมาคมฯ
11. นายวรวิทย์	เอี่ยมแจ้	เป็นคณะกรรมการบริหารสมาคมฯ
12. นายกิติ	สภานนท์	เป็นคณะกรรมการบริหารสมาคมฯ
13. นายชูชัย	ภูสระเทียน	เป็นคณะกรรมการบริหารสมาคมฯ
14. นายสมจิตร	ทาสุข	เป็นคณะกรรมการบริหารสมาคมฯ
15. นายสมชาย	สอนดี	เป็นคณะกรรมการบริหารสมาคมฯ
16. นายสุรพล	ขจรภิรมย์	เป็นคณะกรรมการบริหารสมาคมฯ
17. นายสุวิจักร	แสงอ่วม	เป็นคณะกรรมการบริหารสมาคมฯ

## แผนภูมิโครงสร้างการบริหารงานโรงเรียนพรหมพิรามวิทยา

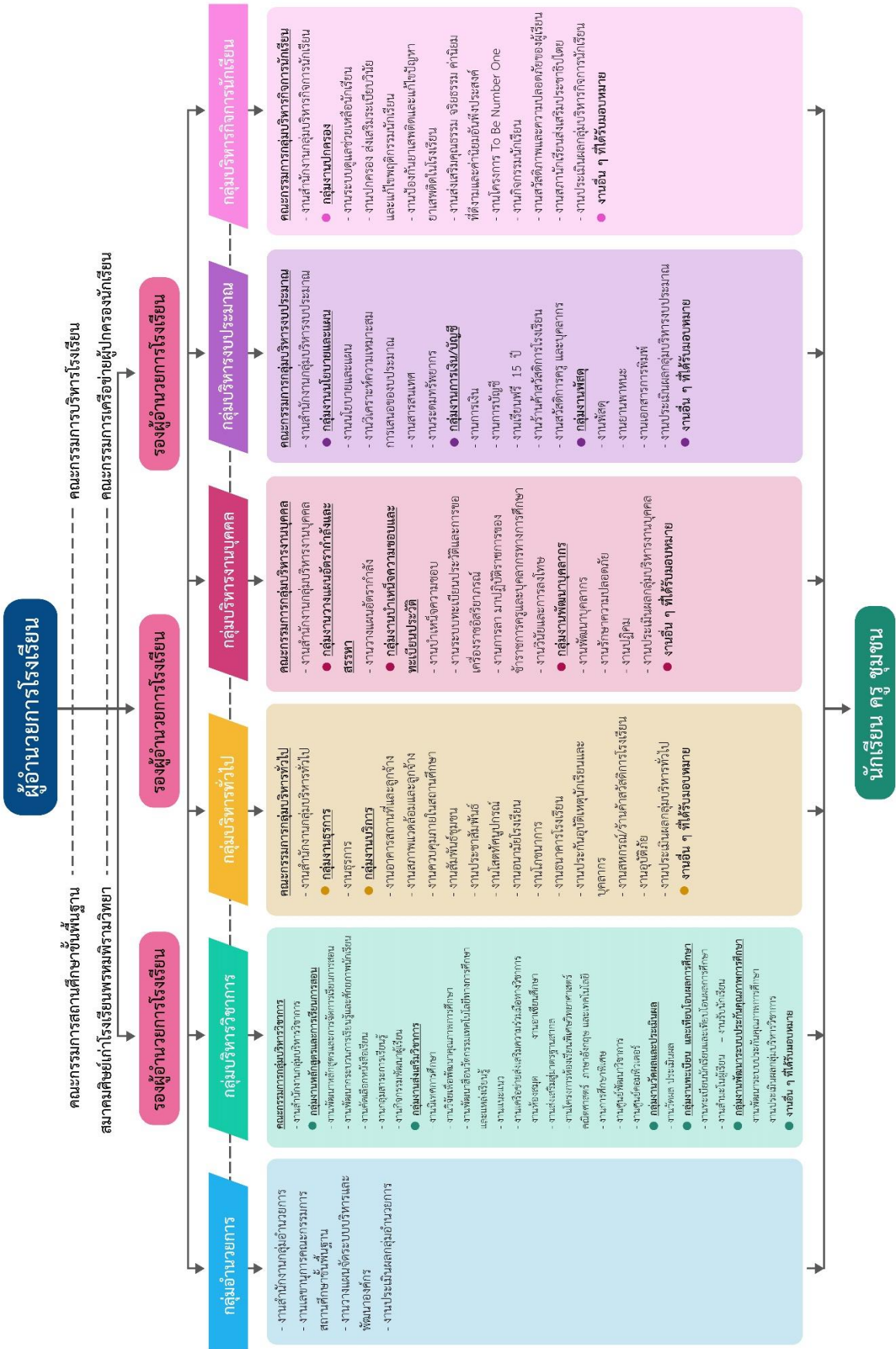

4. ข้อมูลนักเรียน (ข้อมูล ณ 10 มิถุนายน)

ปีการศึกษา 2562	ปีการศึกษา 2563	ปีการศึกษา 2564
1,192	1,230	1,201

5. ข้อมูลครูและบุคลากร

ฝ่าย/กลุ่มสาระ	ปีการศึกษา 2562	ปีการศึกษา 2563	ปีการศึกษา 2564
ผู้บริหาร	1	4	4
ภาษาไทย	5	7	7
คณิตศาสตร์	9	9	9
วิทยาศาสตร์	9	10	9
เทคโนโลยี	4	4	5
สังคมศึกษา ศาสนา และวัฒนธรรม	9	8	9
ศิลปะ	4	4	4
สุขศึกษาและพลศึกษา	3	3	3
การทำงานอาชีพ	3	3	2
ภาษาต่างประเทศ	10	9	10
แนะแนว	2	1	1
พนักงานราชการ	1	1	1
ครูอัตราจ้าง/เจ้าหน้าที่	14	11	9
ลูกจ้างประจำ	1	1	-
ลูกจ้างชั่วคราว (คนงาน,แม่บ้าน)	9	9	10
<b>รวม</b>	<b>84</b>	<b>84</b>	<b>83</b>

6. ข้อมูลอาคารสถานที่

อาคารเรียนตึกถาวร จำนวน 4 หลัง อาคารประกอบ(โรงฝึกงาน) จำนวน 3 หลัง หอประชุม-โรงอาหาร 2 หลัง ห้องน้ำห้องส้วม 9 หลัง 25 ที่ สนามฟุตบอล 1 สนาม สนามบาสเก็ตบอล 1 สนาม สนามฟุตซอล 1 สนาม สนามตระกร้อ 2 สนาม สนามวอลเลย์บอล 1 สนาม สนามเปตอง 2 สนาม ประปาพร้อมถังน้ำ 1 ชุด

### ห้องเรียนเฉพาะ

- ห้องสอนภาษาต่างประเทศ (ภาษาอังกฤษ,ภาษาจีน,ภาษาเมียนมา)
- ห้องปฏิบัติการคอมพิวเตอร์ จำนวน 4 ห้อง
- ห้องปฏิบัติการวิทยาศาสตร์ จำนวน 4 ห้อง
- ห้องปฏิบัติการดนตรี นาฏศิลป์ ศิลปะ จำนวน 4 ห้อง
- ห้องปฏิบัติการงานช่าง งานเกษตร ศิลปประดิษฐ์ จำนวน 2 ห้อง
- ห้องปฏิบัติการอาหาร งานผ้าและเครื่องแต่งกาย จำนวน 2 ห้อง
- ห้องเรียนโฮเทค(3 D) จำนวน 3 ห้อง
- ห้องปฏิบัติงานแนะแนวการศึกษา จำนวน 2 ห้อง
- ห้องปฏิบัติการส่งเสริมคุณธรรมจริยธรรม จำนวน 2 ห้อง
- ห้องสมุด จำนวน 1 ห้อง

## 7. สภาพชุมชนโดยรวม

1. สภาพชุมชนรอบบริเวณโรงเรียนเป็นสถานที่ราชการ โรงพยาบาลและบ้านเรือนราษฎรไม่หนาแน่น อาชีพหลักของชุมชน คือ เกษตรกร

2. ผู้ปกครองส่วนใหญ่ จบการศึกษาระดับมัธยมศึกษา อาชีพหลัก คือเกษตรกร นับถือศาสนาพุทธ ฐานะทางเศรษฐกิจ/รายได้โดยเฉลี่ยต่อครอบครัว ต่อปี 40,000 บาท จำนวนคนเฉลี่ยต่อครอบครัว 3 คน

3. โอกาสและข้อจำกัดของโรงเรียน

โอกาสของสถานศึกษาตั้งอยู่บริเวณใกล้ที่ว่าการอำเภอ ชุมชนเทศบาล การคมนาคมสะดวก การติดต่อสื่อสารได้รวดเร็ว

ข้อจำกัดของสถานศึกษา คือ ที่ตั้งบ้านเรือนของนักเรียนกระจายอยู่เกือบทุกตำบลและหมู่บ้าน ทำให้การประสานสัมพันธ์ระหว่างโรงเรียนกับผู้ปกครองไม่ใกล้ชิด และคลองตัวเท่าที่ควรเป็น

## 8. ผลงานในรอบปีที่ผ่านมา

### 8.1 รางวัลประเภทสถานศึกษา

ลำดับที่	ชื่อรางวัลที่ได้รับ	หน่วยงานที่มอบรางวัล	วัน เดือน ปี ที่ได้รับ
1	ได้รับรางวัลการพัฒนารูปแบบนิเทศ งานในของสถานศึกษา ระดับดีมาก	สำนักงานเขตพื้นที่การศึกษา มัธยมศึกษาพิษณุโลก อุตรดิตถ์	6 สิงหาคม 2564
2	ได้รับรางวัลออมตีเด่นสายสามัญศึกษา การประกวดธนาคารโรงเรียนกิจกรรม ส่งเสริมการออม ประจำปี 2564	ธนาคารออมสิน	29 ตุลาคม 2564

ลำดับที่	ชื่อรางวัลที่ได้รับ	หน่วยงานที่มอบรางวัล	วัน เดือน ปี ที่ได้รับ
3	ได้รับรางวัลชนะเลิศ การแข่งขันประกวดบรรยายธรรม ช่วงชั้นที่ 4 ระดับมัธยมศึกษาตอนปลาย โครงการประกวดบรรยายธรรมจังหวัดพิษณุโลก ประจำปี 2565 (ระดับจังหวัด)	สำนักงานวัฒนธรรมจังหวัดพิษณุโลก	21 กุมภาพันธ์ 2565

## 8.2 รางวัลประเภทผู้บริหาร ข้าราชการครู และบุคลากรทางการศึกษา

ลำดับที่	ชื่อรางวัลที่ได้รับ	หน่วยงานที่มอบรางวัล	วัน เดือน ปี ที่ได้รับ
1	<p>ผลการคัดเลือกวิธีปฏิบัติที่เป็นเลิศ “สุดยอดนวัตกรรมระดับมัธยมศึกษาสู่การพัฒนาอย่างยั่งยืน : Best Practice Awards 2020”</p> <p><u>1. ด้านการบริหารและการจัดการสถานศึกษา รางวัลเหรียญทอง</u></p> <ol style="list-style-type: none"> <li>1. นางอุไร ปัญญาสิทธิ์</li> <li>2. นางสาวอุษณีย์ เสือจันทร์</li> <li>3. นายศักดิ์ชัย ศิริวรรณ</li> <li>4. นายสกุล จันทิ</li> <li>5. นายชวลิต พรหมพร</li> <li>6. นายอดิศักดิ์ จันทร์เกษม</li> <li>7. นายภาณุพงศ์ สุดใจ</li> <li>8. นางจินตนา ชูศร</li> </ol> <p><u>2. ด้านการจัดการเรียนรู้แบบ Active Learning ตามนโยบายลดเวลาเรียนเพิ่มเวลารู้ รางวัลเหรียญทอง</u></p> <ol style="list-style-type: none"> <li>1. นางรัตนา เงินแจ้</li> <li>2. นางสาวพวงเพชร ภู่อุป</li> <li>3. นางสาวสรส ปานเกิด</li> <li>4. นางสาวปิยนันท์ ชัดเตชา</li> <li>5. นางสาวรติกร พรพุมิโชต</li> <li>6. นางภควรรณ นาคสิงห์</li> </ol>	สำนักงานเขตพื้นที่การศึกษา มัธยมศึกษาพิษณุโลก อุตรดิตถ์	5 สิงหาคม 2564

ลำดับที่	ชื่อรางวัลที่ได้รับ	หน่วยงานที่มอบรางวัล	วัน เดือน ปี ที่ได้รับ
	<p><u>3. ด้านทักษะอาชีพ</u>  <u>รางวัลเหรียญทอง รองชนะเลิศอันดับ 1</u></p> <ol style="list-style-type: none"> <li>1. นางจินตนา ชูศรี</li> <li>2. นางสาววิลาวัลย์ จันทร์พร</li> <li>3. นางสาวพัชรพรรณ สุวรรณโณ</li> <li>4. นางสาวราพร เกตุนิ่ม</li> <li>5. นายธีระพงศ์ สถาน</li> </ol> <p><u>4. ด้านผลงานวิจัยในชั้นเรียน</u>  <u>รางวัลเหรียญทอง</u></p> <ol style="list-style-type: none"> <li>1. นางวิภาดา สุวรรณโณ</li> <li>2. นางสาวธารีรัตน์ สุวรรณ</li> <li>3. นางสาววาสนา บางแบ่ง</li> </ol> <p><u>5. ด้านหลักปรัชญาของเศรษฐกิจพอเพียง รางวัลเหรียญทอง</u>                      นางสาวสุธิชา เฉยนก</p> <p><u>6. ด้านคุณลักษณะอันพึงประสงค์ 8 ประการ รางวัลเหรียญทอง</u>                      นางธนวรรณ แสนกล้า</p> <p><u>7. ด้านสมรรถนะสำคัญของผู้เรียน</u>  <u>รางวัลเหรียญทอง รองชนะเลิศอันดับ 1</u></p> <ol style="list-style-type: none"> <li>1. นางสาวนาถอนงค์ กางถัน</li> <li>2. นายมาโนช พรหมพิทักษ์</li> <li>3. นายวรวิทย์ มะลิวงษ์</li> <li>4. นายสิทธิพงษ์ กุลทอง</li> <li>5. นางสาวปวีณา โพธิ์จันทร์</li> <li>6. นางสาวชัญญา คำดีเพ็ง</li> </ol> <p><u>รางวัลเหรียญทอง</u></p> <ol style="list-style-type: none"> <li>1. นายเฉลิมพล สโมรินทร์</li> <li>2. นางสาวอรุณทิพย์ ลอยฟู</li> <li>3. นายขวัญชัย ศรีทอง</li> <li>4. นางภควรรณ นาคสิงห์</li> <li>5. นางรัตนา วงศ์สอน</li> </ol>	<p>สำนักงานเขตพื้นที่การศึกษา                      มัธยมศึกษาพิเศษโลก อุดรดิตถ์</p>	<p>5 สิงหาคม 2564</p>

ลำดับที่	ชื่อรางวัลที่ได้รับ	หน่วยงานที่มอบรางวัล	วัน เดือน ปี ที่ได้รับ
	6. นางทัศนัมิรา จักกภูมิ 7. นายสันติย์ ทองจันทร์ 8. นางกัณฑ์ฤทัย ปาอาภรณ์ 9. นางสาวภัทราพร ลิขิตสันติ 10. นางสาวธันยาภรณ์ พุกเพชร <u>รางวัลเหรียญเงิน</u> 1. นางวิภาดา สุวรรณโณ 2. นายอดิศักดิ์ จันทร์เกษม 3. นางสาวสาวิตรี บุญส่ง 4. นางสาวพัทธนันท์ จินดารัตนวงศ์ 5. นางบุษรินทร์ ปั้นทอง 6. นางนิษฐา จูเมฆา 7. นางรัชนีวรรณ เสงทรัพย์ 8. นางสาวชนาพร เมฆดี 9. นางสาวสุพรรณภักดิ์ เพี้ยจันทร์ 10. นายรัฐสรณ์ ภูมิพัฒนาโสภณ <u>8. การยกย่องครูผู้สร้างพลังการเรียนรู้</u> (Active Teacher Award) <u>รางวัลเหรียญทอง</u> 1. นางวิภาดา สุวรรณโณ 2. นางสาวธารีรัตน์ สุวรรณ 3. นางสาวรุ่งอรุณ พิณีผล 4. นางสาวปวีณา โพธิ์จันทร์ 5. นางจินตนา ชูศรี 6. นางอภิญญา เพ็ชรสะอาด 7. นางสาวพรพรรณ สุวรรณโณ <u>รางวัลเหรียญเงิน</u> 1. นายขวัญชัย ศรีทอง 2. นางสาวอรุณทิพย์ ลอยฟู 3. นางสาวภัทราพร ลิขิตสันติ 4. นางสาววิลาวัลย์ จันทร์พร 5. นายจินตจิต วงษา	สำนักงานเขตพื้นที่การศึกษา มัธยมศึกษาพิเศษโลก อุตรดิตถ์	5 สิงหาคม 2564



ลำดับที่	ชื่อรางวัลที่ได้รับ	หน่วยงานที่มอบรางวัล	วัน เดือน ปี ที่ได้รับ
	6. นายภคพันธ์ ศิรินันทยา 7. นางสาวกนกวรรณ มีบุญล้ำ 8. นางภควรรณ นาคสิงห์	สำนักงานเขตพื้นที่การศึกษา มัธยมศึกษาพิษณุโลก อุตรดิตถ์	5 สิงหาคม 2564
2	นางอุไร ปัญญาสิทธิ์ ได้รับโล่ประกาศเกียรติคุณ ศิษย์เก่า ดีเด่น คณะศึกษาศาสตร์ (วศ., มศว., มน.) พิษณุโลก ประเภทผู้บริหาร ประจำปี 2565	คณะศึกษาศาสตร์ มหาวิทยาลัยนเรศวร	5 - 6 มกราคม 2565
3	นางกัญญาธิยา ปาอารณ์ เป็นผู้ฝึกสอนนักเรียน การแข่งขัน ประกวดบรรยายธรรม ช่วงชั้นที่ 4 ระดับ มัธยมศึกษาตอนปลาย โครงการ ประกวดบรรยายธรรมจังหวัดพิษณุโลก ประจำปี 2565 (ระดับจังหวัด)	สำนักงานวัฒนธรรม จังหวัดพิษณุโลก	21 กุมภาพันธ์ 2565

### 8.3 รางวัลประเภทนักเรียน

ลำดับที่	ชื่อรางวัลที่ได้รับ	หน่วยงานที่มอบรางวัล	วัน เดือน ปี ที่ได้รับ
1	นายสืบสกุล สุวรรณฤทธิ์ ได้รับรางวัลรองชนะเลิศ อันดับที่ 2 การแข่งขันกิจกรรม Happy Land, Happy Hours Online “ชั่วโมงสุขจริง ทนออนไลน์” ประเภทเดี่ยว ประจำปี 2564	1. ศูนย์พัฒนาคุณธรรม จังหวัดอ่างทอง 2. สำนักงานเขตพื้นที่การศึกษา ประถมศึกษาเชียงใหม่ เขต 4 3. ชมรมบ้านแสงสว่าง ครอบครัวอบอุ่น แห่งประเทศไทย	30 กันยายน 2564
2	นางสาวจิรภิญญา อินแยม ได้รับทุนการศึกษาโครงการ ทุนการศึกษาเฉลิมราชกุมารี ระยะที่ 2 รุ่นที่ 5 ประจำปีการศึกษา 2564	สำนักงานคณะกรรมการ การศึกษาขั้นพื้นฐาน	30 กันยายน 2564
3	นายสืบสกุล สุวรรณฤทธิ์ ได้รับทุนพระราชทานจาก พระบาทสมเด็จพระเจ้าอยู่หัว รัชกาลที่ 10	มูลนิธิ ทุนการศึกษาพระราชทาน สมเด็จพระบรมโอรสาธิราชฯ	28 ธันวาคม 2564

ลำดับที่	ชื่อรางวัลที่ได้รับ	หน่วยงานที่มอบรางวัล	วัน เดือน ปี ที่ได้รับ
4	นายสืบสกุล สุวรรณฤทธิ์ ได้รับรางวัลชนะเลิศ การแข่งขัน ประกวดบรรยายธรรม ช่วงชั้นที่ 4 ระดับมัธยมศึกษาตอนปลาย โครงการ ประกวดบรรยายธรรมจังหวัดพิษณุโลก ประจำปี 2565 (ระดับจังหวัด)	สำนักงานวัฒนธรรม จังหวัดพิษณุโลก	21 กุมภาพันธ์ 2565

## ตอนที่ 2 ข้อมูลด้านวิชาการ

สารสนเทศโรงเรียนพรหมพิรามวิทยา  
ประจำปีการศึกษา 2564

1. โครงสร้างหลักสูตรโรงเรียนพรหมพิรามวิทยา และอัตราเวลาการจัดการเรียนรู้ ระดับชั้นมัธยมศึกษาตอนต้น และ ระดับชั้นมัธยมศึกษาตอนปลาย

กลุ่มสาระการเรียนรู้/กิจกรรม	เวลาเรียน			
	ระดับมัธยมศึกษาตอนต้น			ระดับมัธยมศึกษาตอนปลาย
	ม. 1	ม. 2	ม. 3	ม. 4-6
<b>กลุ่มสาระการเรียนรู้</b>				
ภาษาไทย	120 (3 นก.)	120 (3 นก.)	120 (3 นก.)	240 (6 นก.)
คณิตศาสตร์	120 (3 นก.)	120 (3 นก.)	120 (3 นก.)	240 (6 นก.)
วิทยาศาสตร์	120 (3 นก.)	120 (3 นก.)	120 (3 นก.)	240 (6 นก.)
สังคมศึกษา ศาสนา และวัฒนธรรม	160 (4 นก.)	160 (4 นก.)	160 (4 นก.)	320 (8 นก.)
• ประวัติศาสตร์	40 (1 นก.)	40 (1 นก.)	40 (1 นก.)	80 (2 นก.)
• ศาสนา ศีลธรรม จริยธรรม	120 (3 นก.)	120 (3 นก.)	120 (3 นก.)	240 (6 นก.)
• หน้าที่พลเมือง วัฒนธรรม และการดำเนินชีวิตในสังคม				
• เศรษฐศาสตร์				
• ภูมิศาสตร์				
สุขศึกษา และพลศึกษา	80 (2 นก.)	80 (2 นก.)	80 (2 นก.)	120 (3 นก.)
ศิลปะ	80 (2 นก.)	80 (2 นก.)	80 (2 นก.)	120 (3 นก.)
การทำงานอาชีพและเทคโนโลยี	80 (2 นก.)	80 (2 นก.)	80 (2 นก.)	120 (3 นก.)
ภาษาต่างประเทศ	120 (3 นก.)	120 (3 นก.)	40 (1 นก.)	240 (6 นก.)
<b>รวมเวลาเรียน (วิชาพื้นฐาน)</b>	<b>880(22นก.)</b>	<b>880(22นก.)</b>	<b>880(22นก.)</b>	<b>1.640(41นก.)</b>
<b>กิจกรรมพัฒนาผู้เรียน</b>	<b>120</b>	<b>120</b>	<b>120</b>	<b>360</b>
1. กิจกรรมแนะแนว	40	40	40	120
2. กิจกรรมลูกเสือ-ยุวกาชาด	30	30	30	60
3. กิจกรรมชุมนุม	35	35	35	120
4. กิจกรรมเพื่อสังคมฯ	15	15	15	60
<b>รายวิชา/กิจกรรมที่สถานศึกษาจัดเพิ่มเติมตามความพร้อมและจุดเน้น</b>	ปีละไม่น้อยกว่า 200 ชั่วโมง (5 นก.)			ไม่น้อยกว่า 1,600 (40 นก.)
<b>รวมเวลาเรียนทั้งหมด</b>	ปีละไม่เกิน 1,200 ชั่วโมง (5 นก.)**			รวม 3 ปี**ไม่น้อยกว่า 3,600 ชั่วโมง

โครงสร้างการจัดกิจกรรมพัฒนาผู้เรียนตามหลักสูตรโรงเรียนพรหมพิรามวิทยา  
 โครงสร้างเวลาการจัดกิจกรรมพัฒนาผู้เรียนของหลักสูตรโรงเรียนพรหมพิรามวิทยา  
 พุทธศักราช 2559 ตามหลักสูตรแกนกลางการศึกษาขั้นพื้นฐาน 2551 ดังนี้

กิจกรรมพัฒนาผู้เรียน	ระดับชั้นมัธยมศึกษาตอนต้น			ระดับชั้นมัธยมศึกษาตอนปลาย		
	ม. 1	ม. 2	ม. 3	ม. 4	ม. 5	ม. 6
1. กิจกรรมแนะแนว	40	40	40	40	40	40
2. กิจกรรมนักเรียน						
2.1 ลูกเสือ – ยุวกาชาด	30	30	30	30	30	-
2.2 กิจกรรมชุมนุม	35	35	35	40	40	40
3. กิจกรรมเพื่อสังคมและ สาธารณประโยชน์	*15	*15	*15	*10	*10	*40
<b>เวลาเรียนรวม</b>	<b>120</b>	<b>120</b>	<b>120</b>	<b>120</b>	<b>120</b>	<b>120</b>

2. ข้อมูลนักเรียน ( ณ วันที่ 10 มิถุนายน 2564 )

2.1 ข้อมูลนักเรียนปีปัจจุบัน ปีการศึกษา 2564

โรงเรียนเปิดให้บริการตั้งแต่ระดับชั้นมัธยมศึกษาปีที่ 1 - 6 มีนักเรียน 1,201 คน  
 มีห้องเรียน 34 ห้องเรียน นักเรียนเพศชายมีจำนวน 513 คน เพศหญิงจำนวน 688 คน ดังตาราง

ระดับชั้น	จำนวนห้อง	จำนวนนักเรียน			เฉลี่ย ต่อห้อง
		ชาย	หญิง	รวม	
มัธยมศึกษาปีที่ 1	6	101	103	204	34
มัธยมศึกษาปีที่ 2	6	109	117	226	38
มัธยมศึกษาปีที่ 3	6	90	146	236	39
<b>รวมมัธยมศึกษาตอนต้น</b>	<b>18</b>	<b>300</b>	<b>366</b>	<b>666</b>	<b>37</b>
มัธยมศึกษาปีที่ 4	5	77	99	176	35
มัธยมศึกษาปีที่ 5	6	79	121	200	33
มัธยมศึกษาปีที่ 6	5	57	102	159	32
<b>รวมมัธยมศึกษาตอนปลาย</b>	<b>16</b>	<b>213</b>	<b>322</b>	<b>535</b>	<b>33</b>
<b>รวม</b>	<b>34</b>	<b>513</b>	<b>688</b>	<b>1,201</b>	<b>35</b>

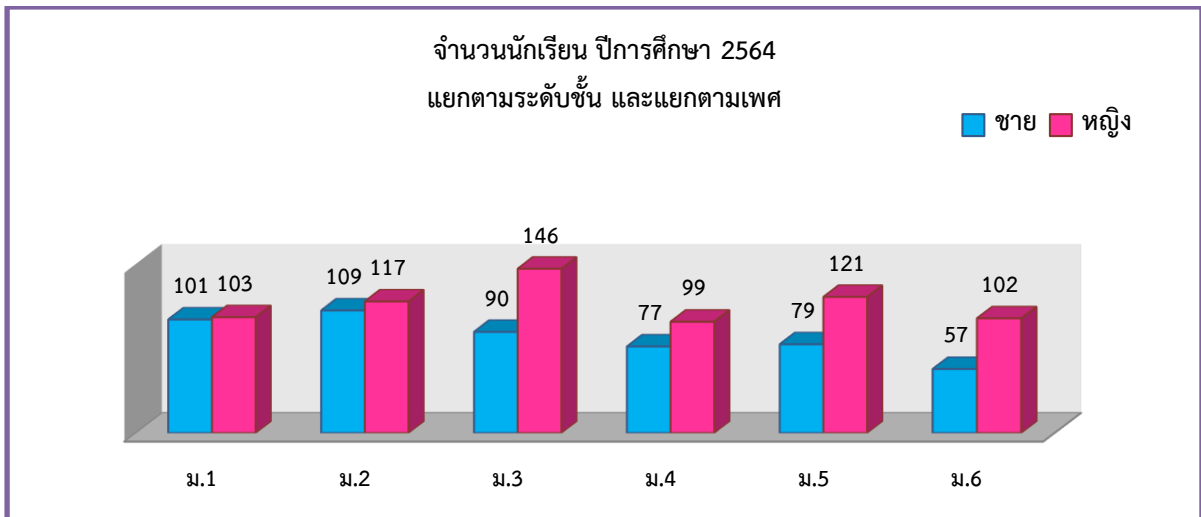

จากตารางและแผนภูมิแสดงข้อมูลนักเรียนจำแนกตามระดับชั้น พบว่าระดับชั้นที่มีจำนวนนักเรียนมากที่สุดคือระดับชั้น ม.3 จำนวน 236 คน รองลงมาคือระดับชั้น ม.2 จำนวน 226 คน และระดับชั้นที่มีจำนวนนักเรียนน้อยที่สุดคือระดับชั้น ม.6 จำนวน 159 คน

## 2.2 เปรียบเทียบจำนวนนักเรียน ปีการศึกษา 2562 - 2564

ระดับชั้น	ปีการศึกษา 2562	ปีการศึกษา 2563	ปีการศึกษา 2564
มัธยมศึกษาปีที่ 1	242	228	204
มัธยมศึกษาปีที่ 2	200	241	226
มัธยมศึกษาปีที่ 3	253	202	236
มัธยมศึกษาปีที่ 4	177	221	176
มัธยมศึกษาปีที่ 5	182	171	200
มัธยมศึกษาปีที่ 6	138	167	159

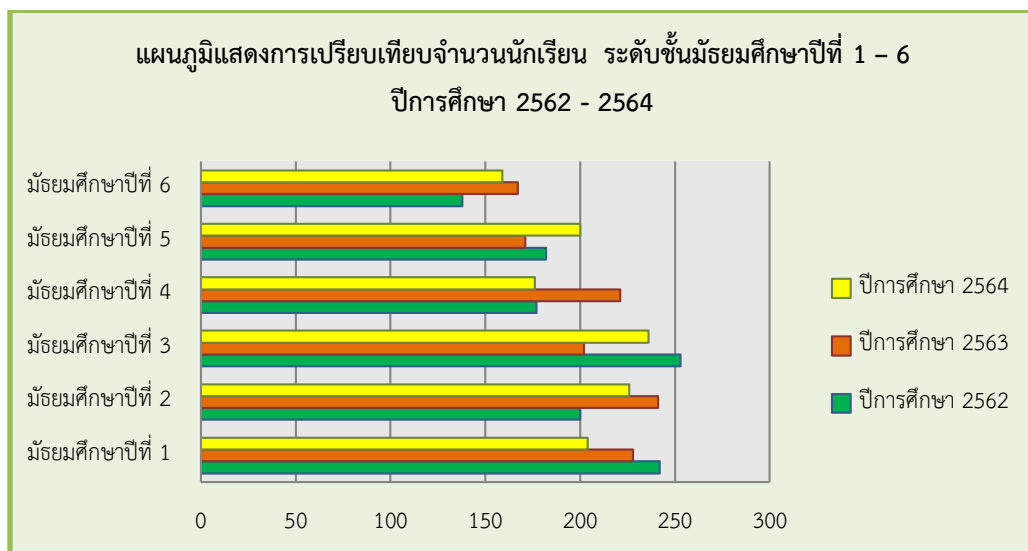

3. ข้อมูลจำนวนนักเรียนที่เข้าเรียนต่อระดับชั้นมัธยมศึกษาปีที่ 1 และระดับชั้นมัธยมศึกษาปีที่ 4  
(อ้างอิงข้อมูลจากงานทะเบียนโรงเรียนพรหมพิรามวิทยา)

ชั้นมัธยมศึกษาปีที่ 1					
แผนการรับ (ตามเกณฑ์ สพฐ.)			รวมทั้งสิ้น		
เกณฑ์ นร./ห้อง	ห้อง	นักเรียน (คน)	ในเขต	นอกเขต	รวม
40	7	280	169	77	246

ชั้นมัธยมศึกษาปีที่ 4					
แผนการรับ (ตามเกณฑ์ สพฐ.)			รวมทั้งสิ้น		
เกณฑ์ นร./ห้อง	ห้อง	นักเรียน (คน)	ม.3 เดิม	ม.3 รร.อื่น	รวม
40	6	240	146	104	250

4. ผลการทดสอบทางการศึกษาระดับชาติขั้นพื้นฐาน (O-NET)

(อ้างอิงข้อมูลจากงานวิชาการโรงเรียนพรหมพิรามวิทยา ณ วันที่ 30 เมษายน 2565)

4.1 เปรียบเทียบผลการทดสอบทางการศึกษาระดับชาติขั้นพื้นฐาน (O-NET)

ประจำปีการศึกษา 2562-2564 ระดับชั้นมัธยมศึกษาปีที่ 3

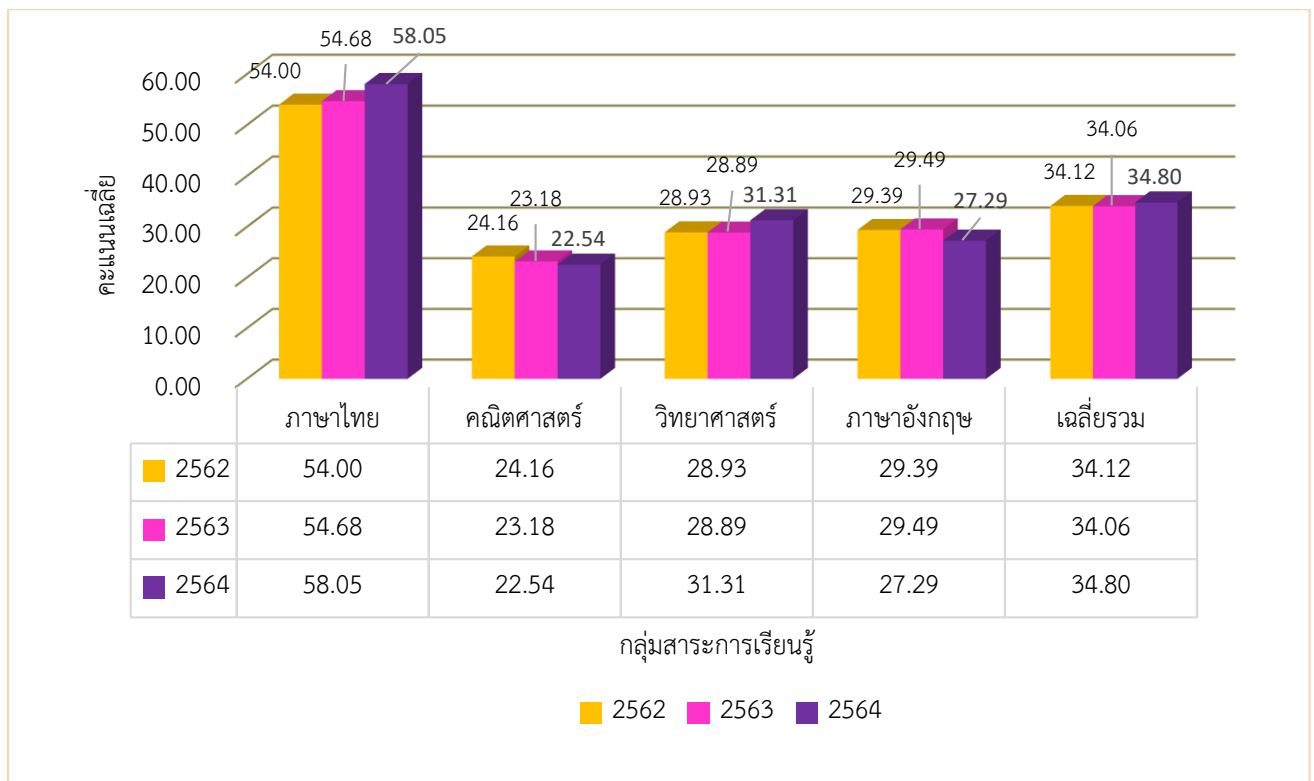

4.2 เปรียบเทียบผลการทดสอบทางการศึกษาระดับชาตินิยมขั้นพื้นฐาน (O-NET)  
ประจำปีการศึกษา 2562-2564 ระดับชั้นมัธยมศึกษาปีที่ 6

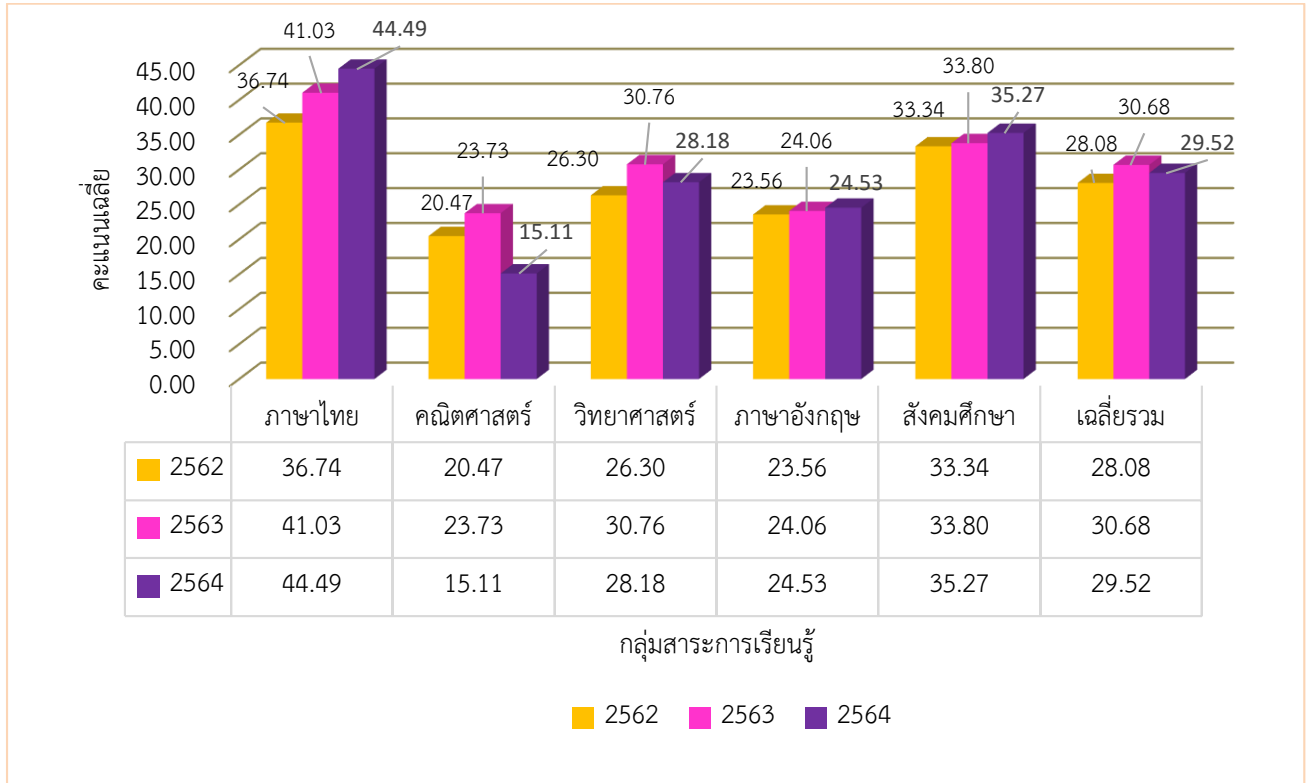

4.3 สรุปการเปรียบเทียบผลการทดสอบทางการศึกษาระดับชาตินิยมขั้นพื้นฐาน (O-NET)

ปีการศึกษา 2562-2564

ระดับชั้น	ปีการศึกษา	คะแนนเฉลี่ย					รวม
		ภาษาไทย	คณิตศาสตร์	วิทยาศาสตร์	ภาษาอังกฤษ	สังคมศึกษา	
ม.3	2562	54.00	24.16	28.93	29.39	ไม่มีการทดสอบ	34.12
	2563	54.68	23.18	28.89	29.49	ไม่มีการทดสอบ	34.06
	2564	58.05	22.54	31.31	27.29	ไม่มีการทดสอบ	34.80
เพิ่ม/ลด (เปรียบเทียบปี 63 กับปี 64)		3.37	-0.64	2.42	-2.20	ไม่มีการทดสอบ	0.74
ม.6	2562	36.74	20.47	26.30	23.56	33.34	28.08
	2563	41.03	23.73	30.76	24.06	33.80	30.68
	2564	44.49	15.11	28.18	24.53	35.27	29.52
เพิ่ม/ลด (เปรียบเทียบปี 63 กับปี 64)		3.46	-8.62	-2.58	0.47	1.47	-1.16



### 5. ข้อมูลผลสัมฤทธิ์ทางการเรียนระดับสถานศึกษา

(อ้างอิงข้อมูลจากงานวัดผลฯ โรงเรียนพรหมพิรามวิทยา)

#### 5.1 ผลการเรียนรู้ของนักเรียนจำแนกตามระดับชั้น ภาคเรียนที่ 1 ปีการศึกษา 2564

กลุ่มสาระการเรียนรู้	จำนวน ที่เข้า สอบ	ผลการเรียนของนักเรียนจำแนกตามระดับชั้น ภาคเรียนที่ 1/2564									จำนวน นร. ที่ได้ ระดับ 3 ขึ้นไป	ร้อยละ นร. ที่ได้ ระดับ 3 ขึ้นไป
		จำนวนนักเรียนที่มีผลการเรียนระดับ										
		ร	0	1	1.5	2	2.5	3	3.5	4		
ชั้นมัธยมศึกษาปีที่ 1	3,139	155	7	486	305	283	424	345	224	910	1,479	47.12
ชั้นมัธยมศึกษาปีที่ 2	3,781	169	-	862	292	294	207	292	352	1,313	1,957	51.76
ชั้นมัธยมศึกษาปีที่ 3	3,596	381	6	459	133	555	381	285	204	1,192	1,681	46.75
ชั้นมัธยมศึกษาปีที่ 4	2,757	124	25	480	145	158	178	280	353	1,014	1,647	59.74
ชั้นมัธยมศึกษาปีที่ 5	3,622	305	28	408	114	299	224	389	367	1,488	2,244	61.95
ชั้นมัธยมศึกษาปีที่ 6	2,396	18	37	168	93	157	185	222	264	1,252	1,738	72.54
รวม	19,291	1,152	103	2,863	1,082	1,746	1,599	1,813	1,764	7,169	10,746	55.70
ร้อยละ	100.00	5.97	0.53	14.84	5.61	9.05	8.29	9.40	9.14	37.16	55.70	

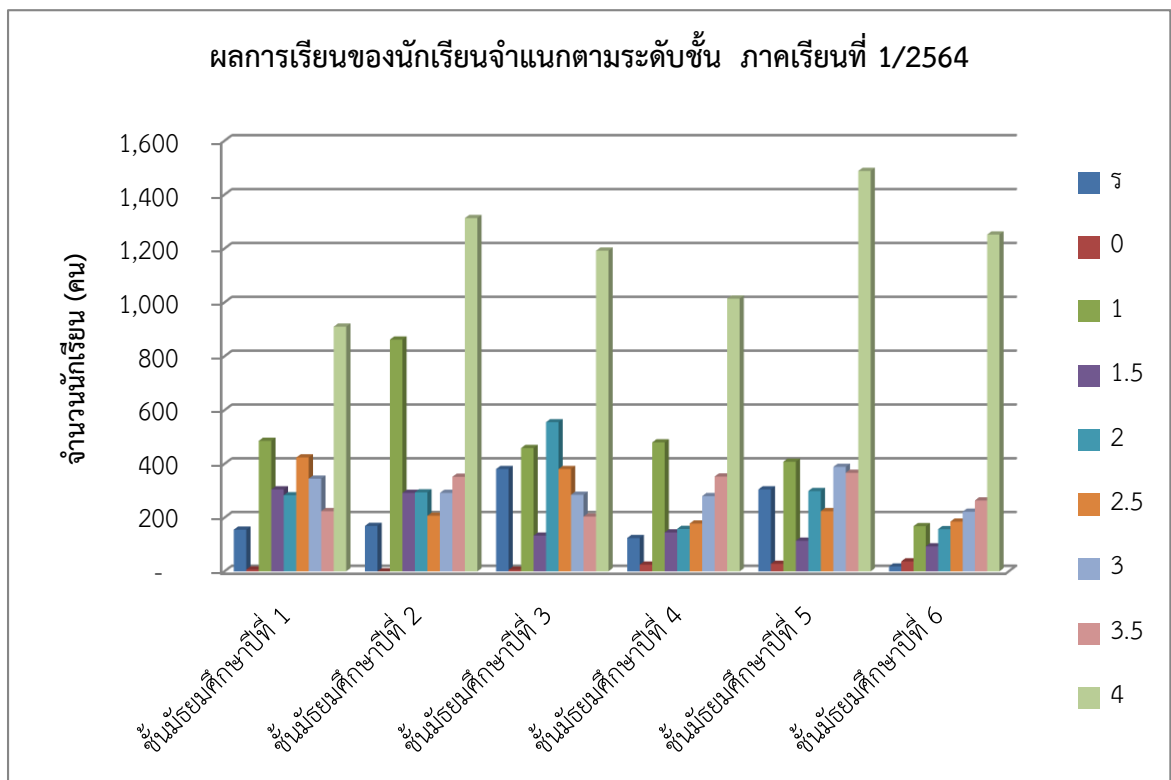

5.2 ผลการเรียนรู้ของนักเรียนจำแนกตามระดับชั้น ภาคเรียนที่ 2 ปีการศึกษา 2564

กลุ่มสาระการเรียนรู้	จำนวน ที่เข้า สอบ	ผลการเรียนของนักเรียนจำแนกตามระดับชั้น ภาคเรียนที่ 2/2564									จำนวน นร. ที่ได้ ระดับ 3 ขึ้นไป	ร้อยละ ที่ได้ ระดับ 3 ขึ้นไป
		จำนวนนักเรียนที่มีผลการเรียนระดับ										
		ร	0	1	1.5	2	2.5	3	3.5	4		
ชั้นมัธยมศึกษาปีที่ 1	3,155	15	5	129	117	325	266	540	565	1,193	2,298	72.84
ชั้นมัธยมศึกษาปีที่ 2	3,791	64	19	361	133	318	332	669	502	1,393	2,564	67.63
ชั้นมัธยมศึกษาปีที่ 3	3,626	11	31	468	276	421	372	454	455	1,138	2,047	56.45
ชั้นมัธยมศึกษาปีที่ 4	2,877	87	51	168	147	219	233	351	354	1,267	1,972	68.54
ชั้นมัธยมศึกษาปีที่ 5	3,573	40	211	207	194	236	284	500	420	1,481	2,401	67.20
ชั้นมัธยมศึกษาปีที่ 6	2,330	1	21	56	109	182	194	310	255	1,202	1,767	75.84
รวม	19,352	218	338	1,389	976	1,701	1,681	2,824	2,551	7,674	13,049	67.43
ร้อยละ	100.00	1.13	1.75	7.18	5.04	8.79	8.69	14.59	13.18	39.65	67.43	

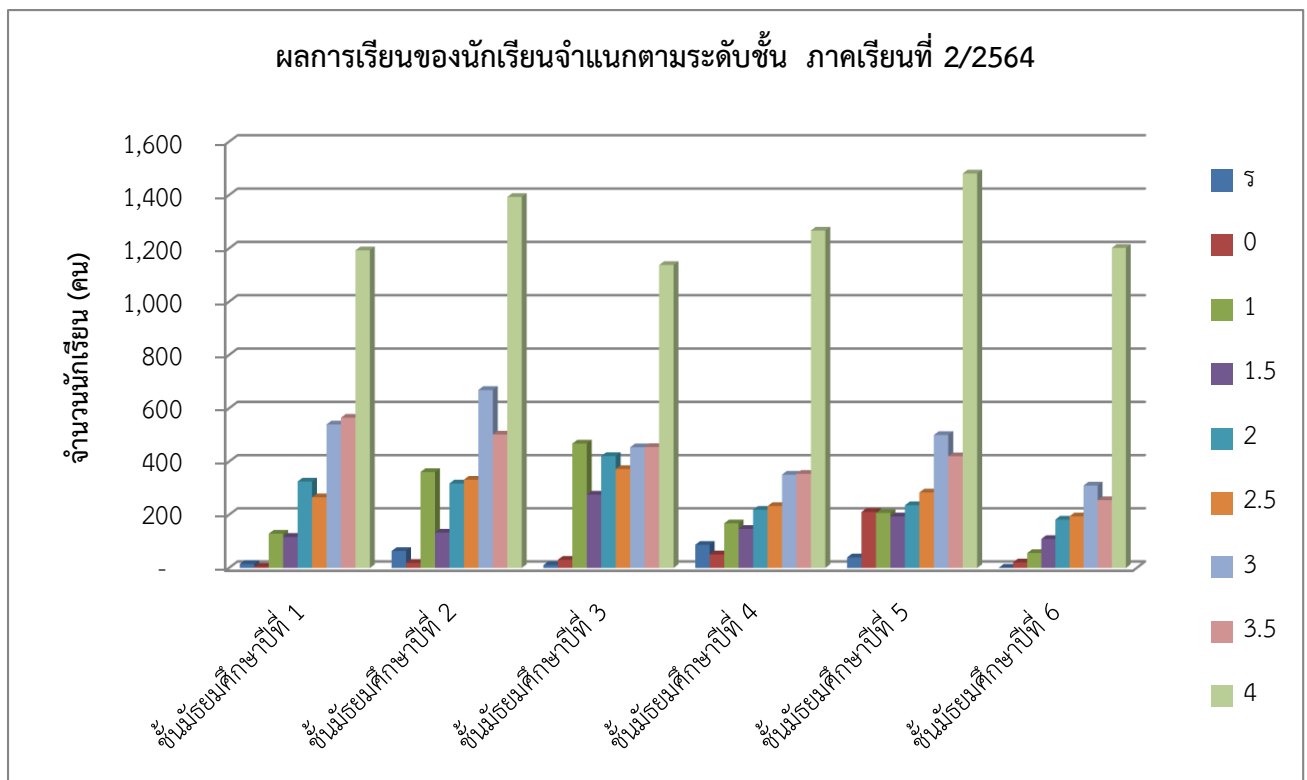

5.3 ผลการเรียนรู้ของนักเรียนจำแนกตามกลุ่มสาระการเรียนรู้ ภาคเรียนที่ 1 ปีการศึกษา 2564

กลุ่มสาระการเรียนรู้	จำนวน ที่เข้า สอบ	ผลการเรียนของนักเรียนจำแนกตามกลุ่มสาระการเรียนรู้ ภาคเรียนที่ 1/2564									จำนวน นร. ที่ได้ ระดับ 3 ขึ้นไป	ร้อยละ ที่ได้ ระดับ 3 ขึ้นไป
		จำนวนนักเรียนที่มีผลการเรียนระดับ										
		ร	0	1	1.5	2	2.5	3	3.5	4		
ภาษาไทย	1200	28	2	162	109	147	110	131	140	371	642	53.50
คณิตศาสตร์	1691	142	11	219	77	113	232	241	165	491	897	53.05
วิทยาศาสตร์ ฯ	3812	282	10	554	261	358	273	279	357	1438	2,074	54.41
สังคมศึกษา ฯ	3608	0	79	877	178	266	371	419	349	1069	1,837	50.91
สุขศึกษาและพลศึกษา	1891	329	0	6	19	90	71	89	90	1197	1,376	72.77
ศิลปะ	1558	18	0	235	65	101	118	128	90	803	1,021	65.53
การงานอาชีพ	2060	0	0	97	86	317	102	227	278	953	1,458	70.78
ภาษาต่างประเทศ	3068	326	1	633	234	328	305	260	267	714	1,241	40.45
การศึกษาค้นคว้าอิสระ	403	27	0	80	53	26	17	39	28	133	200	49.63
<b>รวม</b>	<b>19,291</b>	<b>1,152</b>	<b>103</b>	<b>2,863</b>	<b>1,082</b>	<b>1,746</b>	<b>1,599</b>	<b>1,813</b>	<b>1,764</b>	<b>7,169</b>	<b>10,746</b>	<b>55.70</b>
<b>ร้อยละ</b>	<b>100.00</b>	<b>5.97</b>	<b>0.53</b>	<b>14.84</b>	<b>5.61</b>	<b>9.05</b>	<b>8.29</b>	<b>9.40</b>	<b>9.14</b>	<b>37.16</b>	<b>55.70</b>	

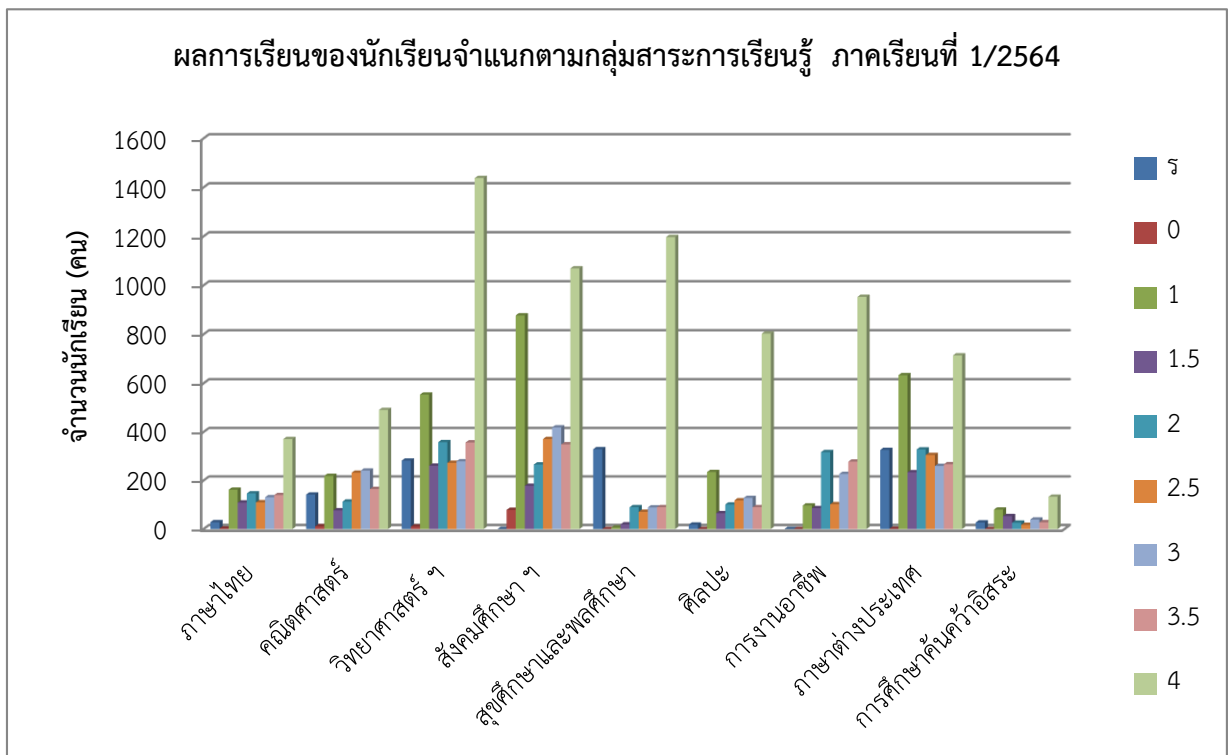

5.4 ผลการเรียนรู้ของนักเรียนจำแนกตามกลุ่มสาระการเรียนรู้ ภาคเรียนที่ 2 ปีการศึกษา 2564

กลุ่มสาระการเรียนรู้	จำนวน ที่เข้า สอบ	ผลการเรียนของนักเรียนจำแนกตามกลุ่มสาระการเรียนรู้ ภาคเรียนที่ 2/2564									จำนวน นร. ที่ได้ ระดับ 3 ขึ้นไป	ร้อยละ นร. ที่ได้ ระดับ 3 ขึ้นไป
		จำนวนนักเรียนที่มีผลการเรียนระดับ										
		ร	0	1	1.5	2	2.5	3	3.5	4		
ภาษาไทย	1,292	1	17	70	61	92	130	232	208	481	921	71.28
คณิตศาสตร์	1,689	18	55	135	93	228	196	281	225	458	964	57.08
วิทยาศาสตร์ฯ	3,918	111	19	324	198	371	377	636	491	1,391	2,518	64.27
สังคมศึกษาฯ	3,606	0	66	380	248	375	383	587	475	1,092	2,154	59.73
สุขศึกษาและพลศึกษา	1,895	0	10	1	5	76	57	144	335	1,267	1,746	92.14
ศิลปะ	1,534	22	18	32	48	59	95	176	215	869	1,260	82.14
การงานอาชีพ	1,966	11	7	45	48	107	100	231	227	1,190	1,648	83.83
ภาษาต่างประเทศ	3,050	38	146	402	255	372	340	429	314	754	1,497	49.08
การศึกษาค้นคว้าอิสระ	402	17	0	0	20	21	3	108	61	172	341	84.83
<b>รวม</b>	<b>19,352</b>	<b>218</b>	<b>338</b>	<b>1,389</b>	<b>976</b>	<b>1,701</b>	<b>1,681</b>	<b>2,824</b>	<b>2,551</b>	<b>7,674</b>	<b>13,049</b>	<b>67.43</b>
<b>ร้อยละ</b>	<b>100.00</b>	<b>1.13</b>	<b>1.75</b>	<b>7.18</b>	<b>5.04</b>	<b>8.79</b>	<b>8.69</b>	<b>14.59</b>	<b>13.18</b>	<b>39.65</b>	<b>67.43</b>	

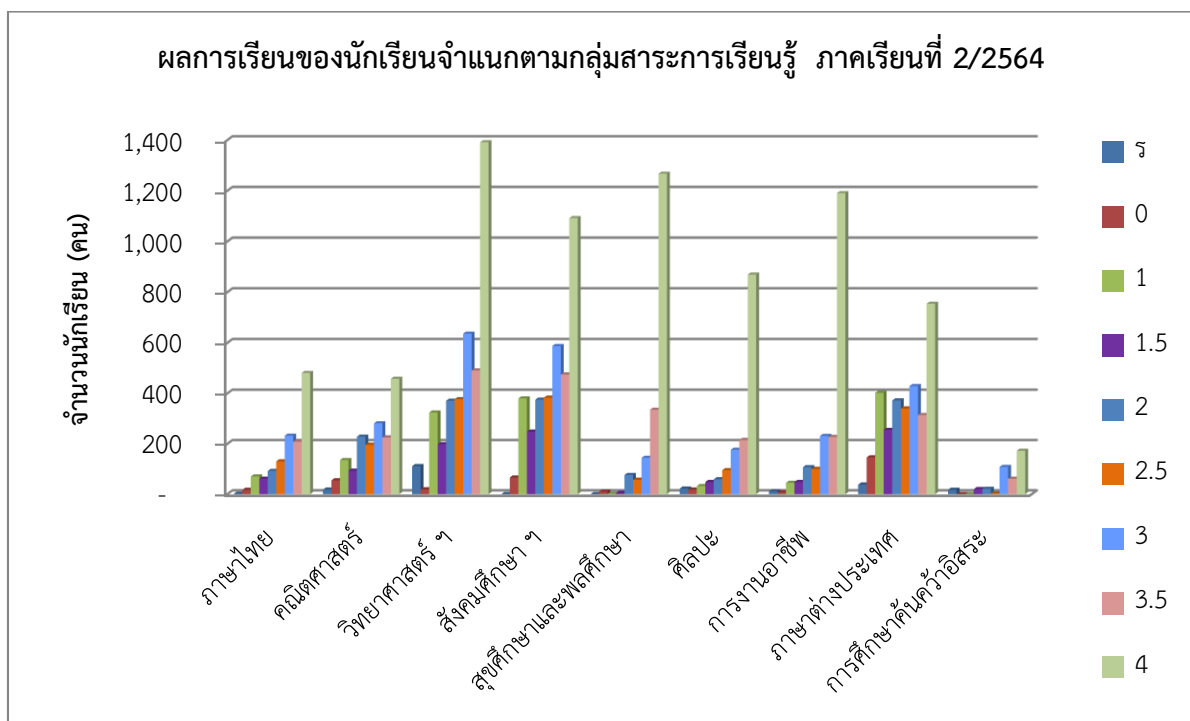

6. ผลการประเมินคุณลักษณะอันพึงประสงค์ (อ้างอิงข้อมูลจากงานวัดผลฯ โรงเรียนพรหมพิรามวิทยา)

6.1 ผลการประเมินคุณลักษณะอันพึงประสงค์ จำแนกตามระดับชั้น ภาคเรียนที่ 1 ปีการศึกษา 2564

ระดับชั้น	จำนวนนักเรียน	จำแนกตามระดับชั้น ภาคเรียนที่ 1/2564			
		จำนวนนักเรียนตามระดับคุณภาพ			
		ดีเยี่ยม	ดี	ผ่าน	ไม่ผ่าน
ชั้นมัธยมศึกษาปีที่ 1	204	203	1	0	0
ชั้นมัธยมศึกษาปีที่ 2	227	227	0	0	0
ชั้นมัธยมศึกษาปีที่ 3	237	237	0	0	0
ชั้นมัธยมศึกษาปีที่ 4	176	163	13	0	0
ชั้นมัธยมศึกษาปีที่ 5	198	196	2	0	0
ชั้นมัธยมศึกษาปีที่ 6	158	158	0	0	0
รวม	1,200	1,184	16	0	0
ร้อยละ		98.67	1.33	0.00	0.00

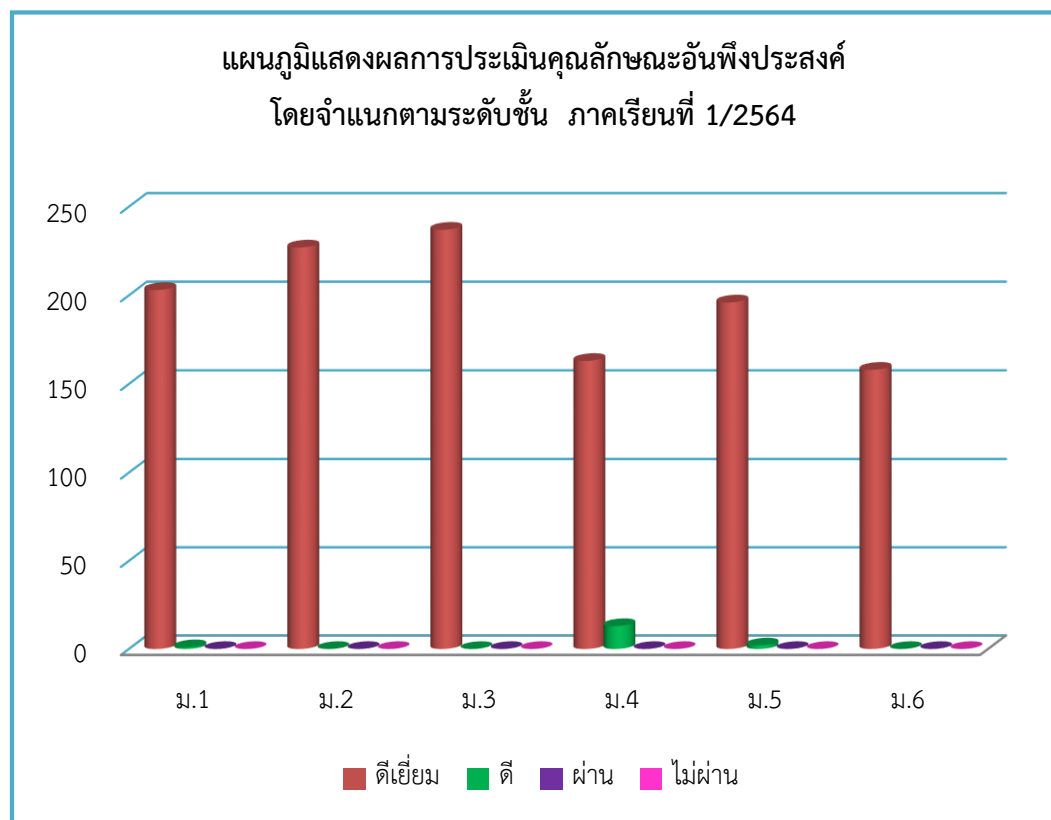

6.2 ผลการประเมินคุณลักษณะอันพึงประสงค์ จำแนกตามระดับชั้น ภาคเรียนที่ 2 ปีการศึกษา 2564

ระดับชั้น	จำนวนนักเรียน	จำแนกตามระดับชั้น ภาคเรียนที่ 2/2564			
		จำนวนนักเรียนตามระดับคุณภาพ			
		ดีเยี่ยม	ดี	ผ่าน	ไม่ผ่าน
ชั้นมัธยมศึกษาปีที่ 1	205	204	1	0	0
ชั้นมัธยมศึกษาปีที่ 2	228	227	0	0	1
ชั้นมัธยมศึกษาปีที่ 3	239	238	0	0	1
ชั้นมัธยมศึกษาปีที่ 4	174	163	10	0	1
ชั้นมัธยมศึกษาปีที่ 5	196	194	2	0	0
ชั้นมัธยมศึกษาปีที่ 6	158	157	0	0	1
<b>รวม</b>	<b>1,200</b>	<b>1,183</b>	<b>13</b>	<b>0</b>	<b>4</b>
<b>ร้อยละ</b>		<b>98.58</b>	<b>1.08</b>	<b>0.00</b>	<b>0.33</b>

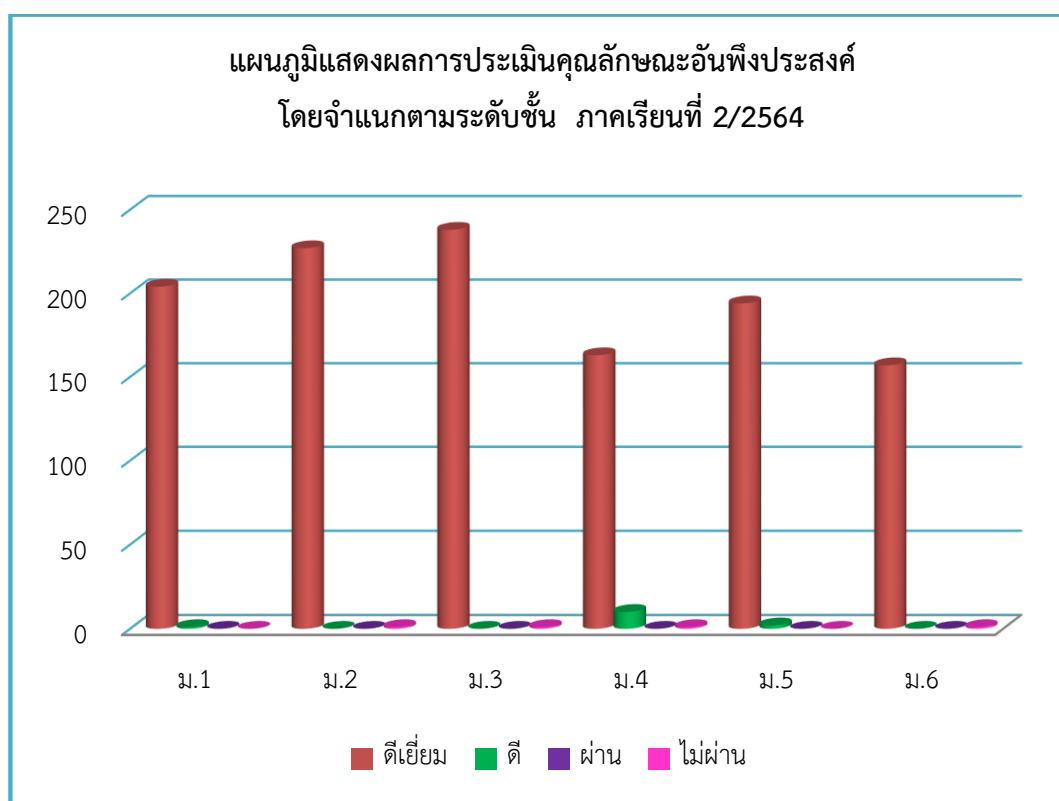

7. ผลการประเมินการอ่าน คิดวิเคราะห์ และเขียน (อ้างอิงข้อมูลจากงานวัดผลฯ โรงเรียนพรหมพิรามวิทยา)

7.1 จำแนกตามระดับชั้น ภาคเรียนที่ 1 ปีการศึกษา 2564

ระดับชั้น	จำนวนนักเรียน	จำแนกตามระดับชั้น ภาคเรียนที่ 1/2564			
		จำนวนนักเรียนตามระดับคุณภาพ			
		ดีเยี่ยม	ดี	ผ่าน	ไม่ผ่าน
ชั้นมัธยมศึกษาปีที่ 1	204	203	1	0	0
ชั้นมัธยมศึกษาปีที่ 2	227	227	0	0	0
ชั้นมัธยมศึกษาปีที่ 3	237	237	0	0	0
ชั้นมัธยมศึกษาปีที่ 4	176	135	41	0	0
ชั้นมัธยมศึกษาปีที่ 5	198	193	5	0	0
ชั้นมัธยมศึกษาปีที่ 6	158	156	2	0	0
<b>รวม</b>	<b>1,200</b>	<b>1,151</b>	<b>49</b>	<b>0</b>	<b>0</b>
<b>ร้อยละ</b>		<b>95.92</b>	<b>4.08</b>	<b>0.00</b>	<b>0.00</b>

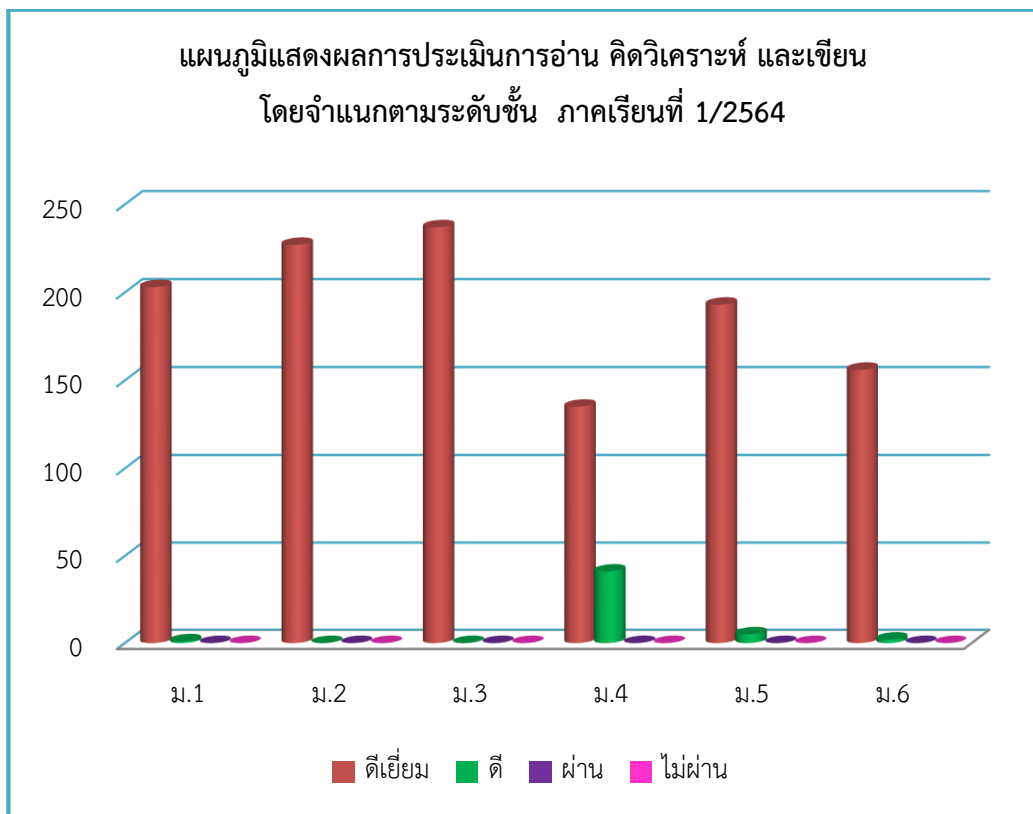

7.2 จำแนกตามระดับชั้น ภาคเรียนที่ 2 ปีการศึกษา 2564

ระดับชั้น	จำนวนนักเรียน	จำแนกตามระดับชั้น ภาคเรียนที่ 2/2564			
		จำนวนนักเรียนตามระดับคุณภาพ			
		ดีเยี่ยม	ดี	ผ่าน	ไม่ผ่าน
ชั้นมัธยมศึกษาปีที่ 1	205	204	1	0	0
ชั้นมัธยมศึกษาปีที่ 2	228	225	2	0	1
ชั้นมัธยมศึกษาปีที่ 3	239	237	0	0	2
ชั้นมัธยมศึกษาปีที่ 4	174	135	38	0	1
ชั้นมัธยมศึกษาปีที่ 5	196	191	5	0	0
ชั้นมัธยมศึกษาปีที่ 6	158	155	3	0	0
<b>รวม</b>	<b>1,200</b>	<b>1,147</b>	<b>49</b>	<b>0</b>	<b>4</b>
<b>ร้อยละ</b>		<b>95.58</b>	<b>4.08</b>	<b>0.00</b>	<b>0.33</b>

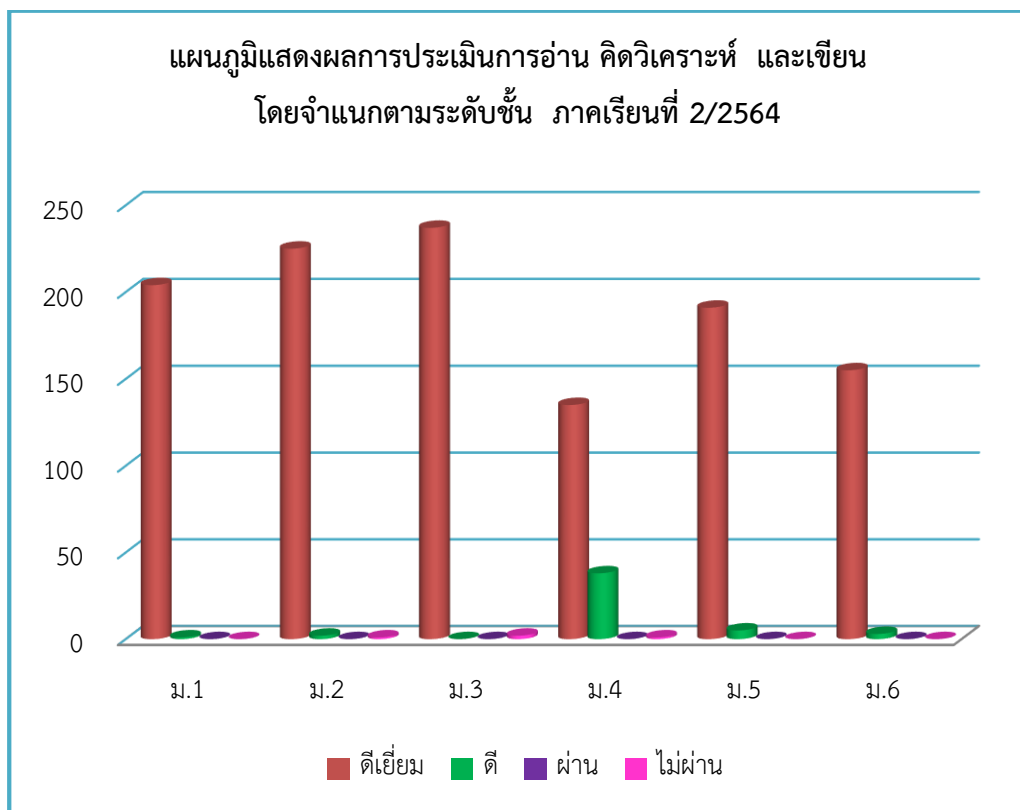



8. ผลการประเมินกิจกรรมพัฒนาผู้เรียน (อ้างอิงข้อมูลจากงานวัดผลฯ โรงเรียนพรหมพิรามวิทยา)

8.1 จำแนกตามระดับชั้น ภาคเรียนที่ 1 ปีการศึกษา 2564

ระดับชั้น	จำนวนนักเรียนทั้งหมด	จำนวน/ร้อยละของนักเรียนตามระดับคุณภาพกิจกรรมพัฒนาผู้เรียนภาคเรียนที่ 1/2564	
		ผ่าน	ไม่ผ่าน
มัธยมศึกษาปีที่ 1	204	204	0
มัธยมศึกษาปีที่ 2	227	227	0
มัธยมศึกษาปีที่ 3	237	237	0
มัธยมศึกษาปีที่ 4	176	176	0
มัธยมศึกษาปีที่ 5	198	198	0
มัธยมศึกษาปีที่ 6	158	158	0
รวม	1,200	1,200	0
เฉลี่ยร้อยละ		100.00	0.00

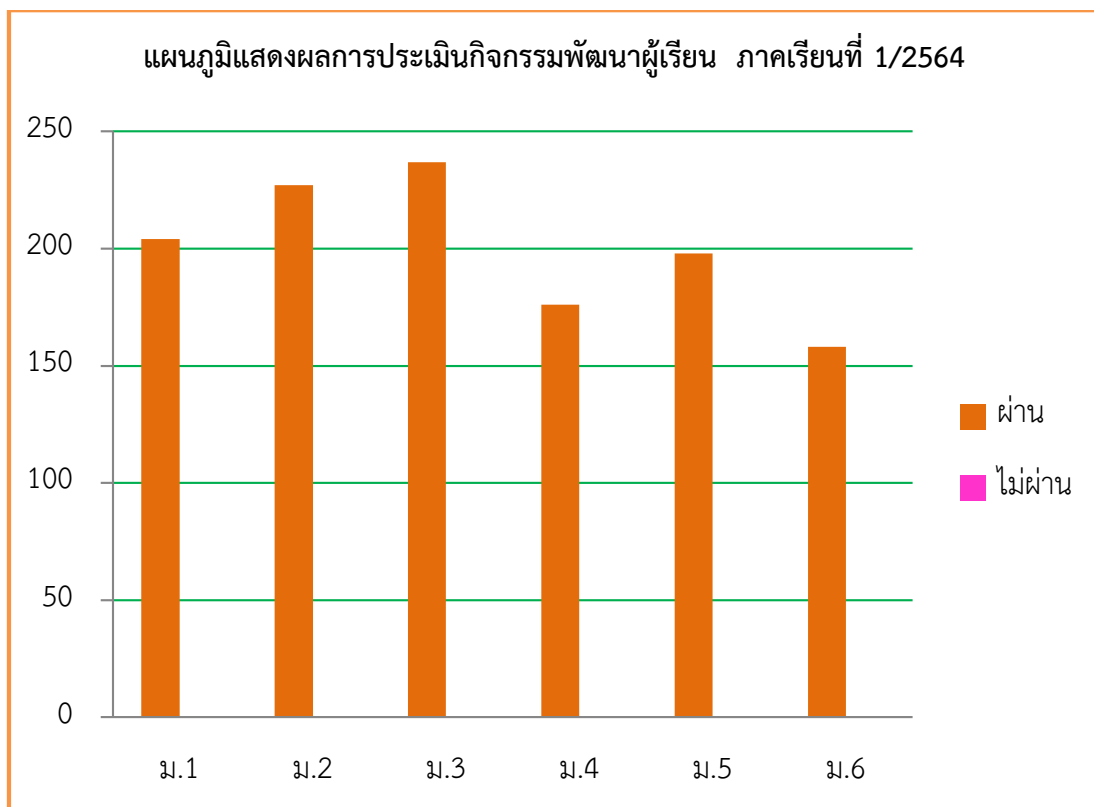

8.2 จำแนกตามระดับชั้น ภาคเรียนที่ 2 ปีการศึกษา 2564

ระดับชั้น	จำนวนนักเรียนทั้งหมด	จำนวน/ร้อยละของนักเรียนตามระดับคุณภาพกิจกรรมพัฒนาผู้เรียน ภาคเรียนที่ 2/2564	
		ผ่าน	ไม่ผ่าน
มัธยมศึกษาปีที่ 1	205	205	0
มัธยมศึกษาปีที่ 2	228	227	1
มัธยมศึกษาปีที่ 3	239	235	4
มัธยมศึกษาปีที่ 4	174	173	1
มัธยมศึกษาปีที่ 5	196	191	5
มัธยมศึกษาปีที่ 6	158	158	0
<b>รวม</b>	<b>1200</b>	<b>1189</b>	<b>11</b>
<b>เฉลี่ยร้อยละ</b>		<b>99.08</b>	<b>0.92</b>

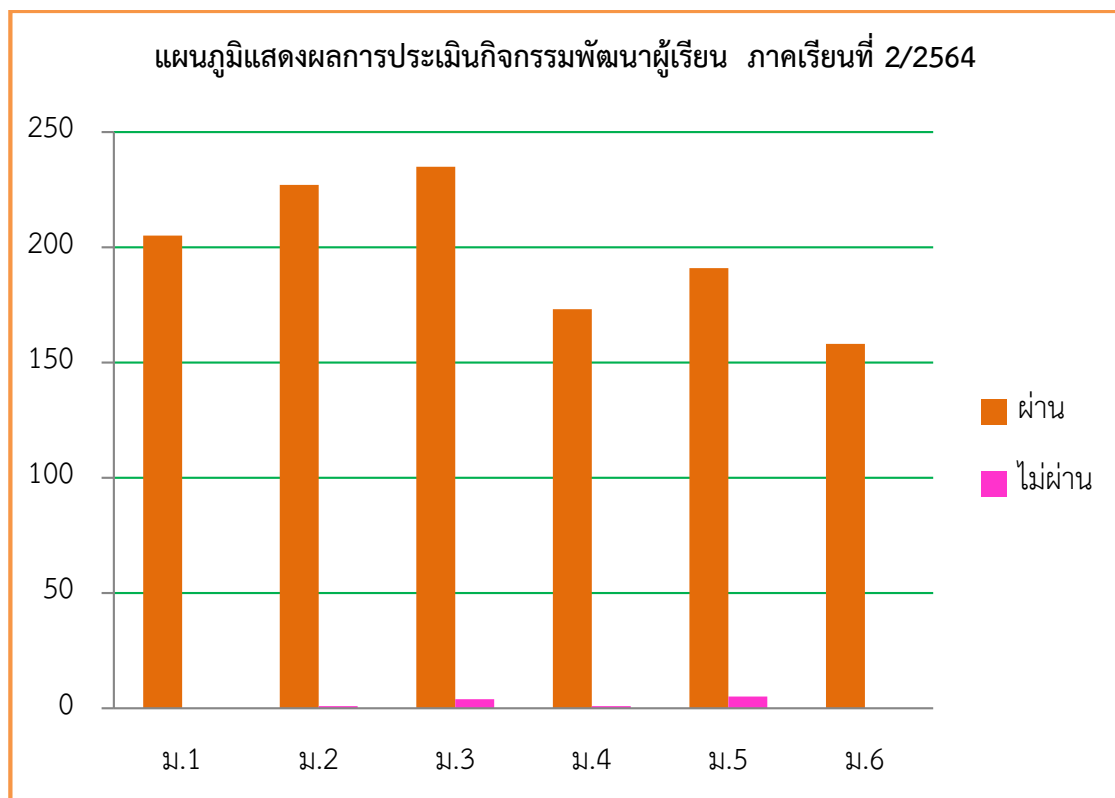

9. ข้อมูลการศึกษาต่อของนักเรียน (อ้างอิงข้อมูลจากงานแนะแนวโรงเรียนพรหมพิรามวิทยา)

9.1 ข้อมูลการศึกษาต่อของนักเรียน ระดับชั้นมัธยมศึกษาปีที่ 3

โควตาศึกษาต่อจำนวน 237 คน จบการศึกษาจำนวน 233 คน

จำนวนนักเรียนที่จบ ม.3	ข้อมูลการศึกษาต่อ					
	สายสามัญ		สายอาชีพ		อื่นๆ	
	ชาย	หญิง	ชาย	หญิง	ชาย	หญิง
	51	96	9	11	1	1
รวม	147		20		2	
ร้อยละ	86.98		11.83		1.18	

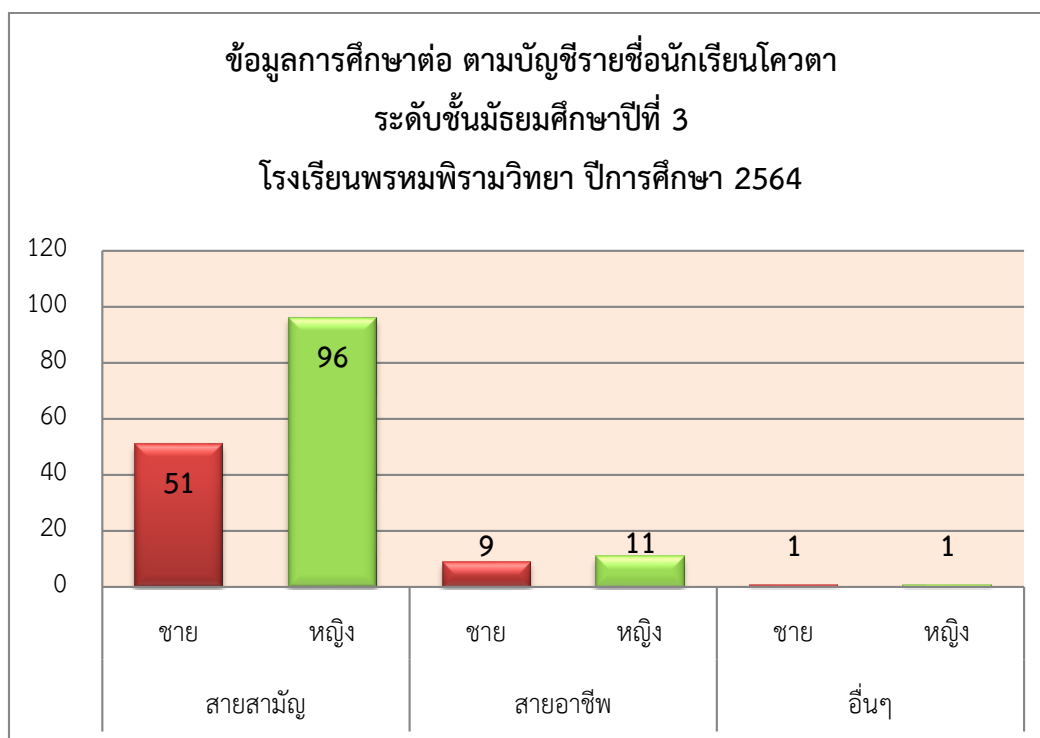

จากตารางและแผนภูมิแสดงข้อมูลการศึกษาต่อของนักเรียนระดับชั้นมัธยมศึกษาปีที่ 3 ของโรงเรียนพรหมพิรามวิทยา ปีการศึกษา 2563 พบว่านักเรียนศึกษาต่อสายสามัญมีจำนวนมากที่สุดคือ ร้อยละ 70.79 รองลงมาคือสายอาชีพ ร้อยละ 17.82 และน้อยที่สุดคืออื่นๆ ร้อยละ 11.39

### 9.2 ข้อมูลการศึกษาต่อของนักเรียนระดับชั้นมัธยมศึกษาปีที่ 6

โควตาศึกษาต่อจำนวน 158 คน จบการศึกษาจำนวน 155 คน

จำนวนนักเรียน ที่จบ ม.6	ข้อมูลการศึกษาต่อ									
	ม. ของรัฐ		ม. เอกชน		สายอาชีพ		กลุ่มแพทย์/ พยาบาล/ สาธารณสุข		อื่นๆ	
	ชาย	หญิง	ชาย	หญิง	ชาย	หญิง	ชาย	หญิง	ชาย	หญิง
	17	49	0	2	4	4	0	11	1	0
รวม	66		2		8		11		1	
ร้อยละ	75.00		2.27		9.09		12.50		1.14	

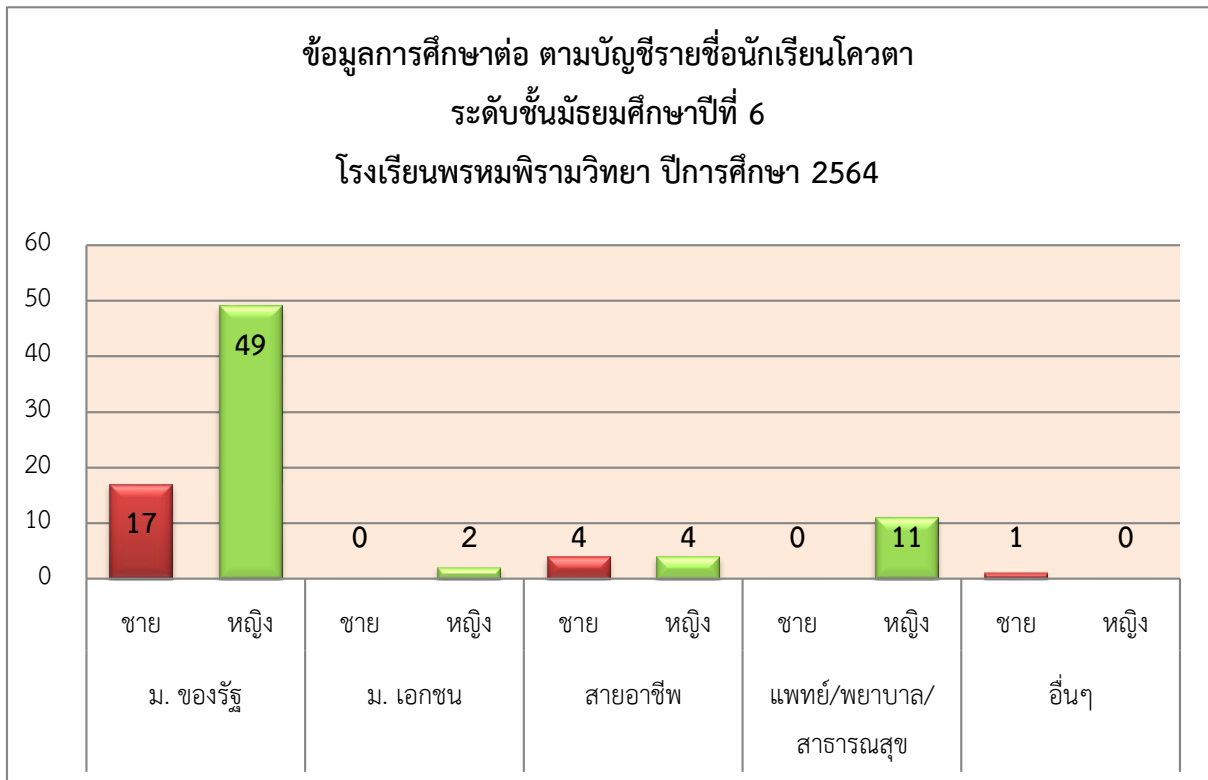

จากตารางและแผนภูมิแสดงข้อมูลการศึกษาต่อของนักเรียนระดับชั้นมัธยมศึกษาปีที่ 6 ของโรงเรียนพรหมพิรามวิทยา ปีการศึกษา 2563 พบว่านักเรียนศึกษาต่อมหาวิทยาลัยของรัฐมากที่สุด ร้อยละ 49.70 รองลงมาคือ อื่นๆ ร้อยละ 20.96 และน้อยที่สุดคือ มหาวิทยาลัยเอกชน ร้อยละ 2.40

10. ข้อมูลนักเรียนพิการเรียนรวม (อ้างอิงข้อมูลจากงานเรียนรวมโรงเรียนพรหมพิรามวิทยา)

ชั้น	จำนวนนักเรียนพิการเรียนรวม									รวม	ร้อยละ
	ทางการมองเห็น	ทางการได้ยิน	สติปัญญา	ทางการเรียนรู้	การพูดและภาษา	ออทิสติก	ทางร่างกาย	พฤติกรรม/อารมณ์	พิการซ้ำซ้อน		
ม.1	-	-	-	-	-	-	-	-	-	0	0.00
ม.2	-	-	-	-	-	-	-	-	-	0	0.00
ม.3	-	-	-	2	-	-	-	-	-	2	0.17
ม.4	-	-	-	-	-	-	-	-	-	0	0.00
ม.5	-	-	-	-	-	-	-	-	-	0	0.00
ม.6	-	-	-	1	-	-	-	-	-	1	0.08
รวม	-	-	-	3	-	-	-	-	-	3	0.25
ร้อยละ	-	-	-	0.25	-	-	-	-	-	0.25	

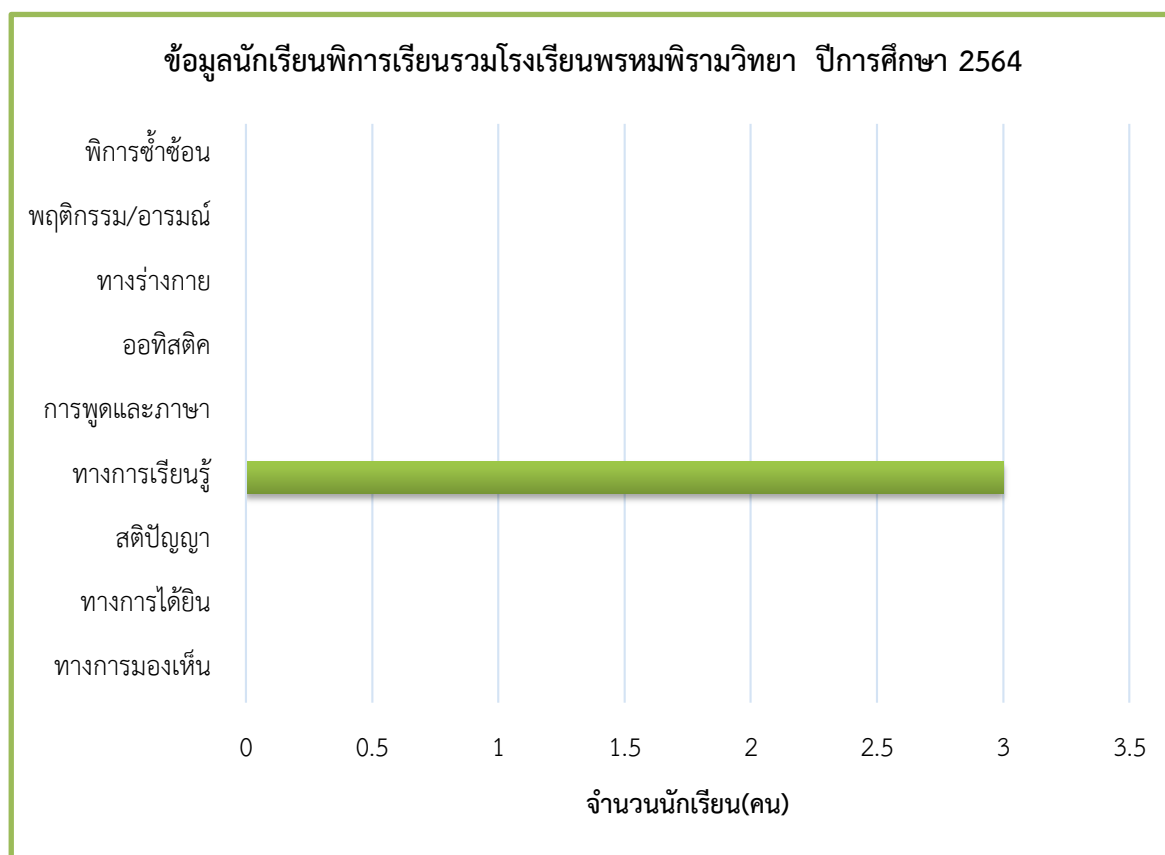

จากตารางและแผนภูมิแสดงข้อมูลนักเรียนพิการเรียนรวมของโรงเรียนพรหมพิรามวิทยา ปีการศึกษา 2564 พบว่า มีนักเรียนพิการเรียนรวมรายการเดียวคือ บกพร่องทางการเรียนรู้ ร้อยละ 0.25

## 11. ข้อมูลการใช้แหล่งเรียนรู้

11.1 ห้องสมุดมีขนาด 96 ตารางเมตร จำนวนหนังสือในห้องสมุด 12,622 เล่ม  
การสืบค้นหนังสือและการยืม-คืน ใช้ระบบคิวอี้

หมวดหนังสือ	ประเภทหนังสือ	จำนวนเล่ม
000	เบ็ดเตล็ด	726
100	ปรัชญา	205
200	ศาสนา	386
300	สังคมศาสตร์	1,388
400	ภาษาศาสตร์	537
500	วิทยาศาสตร์	1,391
600	วิทยาศาสตร์ประยุกต์	723
700	ศิลปะและบันเทิงคดี	1,289
800	วรรณคดี	576
900	ภูมิ-ประวัติศาสตร์	709
อ	อ้างอิง	1,934
น	นวนิยาย	1,089
รส	เรื่องสั้น	130
ย	หนังสือเด็กและเยาวชน	1,271
วารสาร-นสพ	รายปักษ์ รายเดือน รายวัน	268
<b>รวม</b>	<b>หนังสือในห้องสมุดพรหมพิรามวิทยา</b>	<b>12,622</b>

### 11.2 สถิติผู้ใช้บริการห้องสมุด

ห้องสมุดปิดเนื่องจากสถานการณ์โควิด 19 จึงไม่มีสถิติการเข้าใช้บริการห้องสมุด

### 11.3 คอมพิวเตอร์ จำนวน 204 เครื่อง

- ใช้เพื่อการเรียนการสอน 144 เครื่อง
- ใช้เพื่อการสืบค้นข้อมูล 10 เครื่อง
- ใช้เพื่อการบริหารจัดการ 50 เครื่อง

## 11.4 แหล่งเรียนรู้ภายในโรงเรียน

ชื่อแหล่งเรียนรู้	สถิติการใช้จำนวนครั้ง/ปี
1. ห้องสมุด	-
2. ห้องวิทยาศาสตร์	1,250
3. ห้องศูนย์ ICT	1,380
4. ห้องแนะแนว	395
5. ห้องอาเซียน	307
6. ห้องศิลปะ	1,200
7. ห้องดนตรีไทย	588
8. ห้องนาฏศิลป์	560
9. ห้องนิทรรศการอาเซียน	333
10. ห้องปฏิบัติการการงานอาชีพ (คหกรรม , เกษตร, การงาน)	1,200

## 11.5 แหล่งเรียนรู้ภายนอกโรงเรียน

ชื่อแหล่งเรียนรู้	สถิติการใช้จำนวนครั้ง/ปี
1. ศึกษาดูงานเกี่ยวกับการทำปุ๋ยอินทรีย์ บ้านหาดใหญ่ อำเภอพรหมพิราม จังหวัดพิษณุโลก	20

**หมายเหตุ** ข้อมูลนักเรียนใช้แหล่งเรียนรู้ภายในและภายนอกสถานศึกษาปีการศึกษา 2564 เข้าใช้ในภาคเรียนที่ 2 เนื่องจากภาคเรียนที่ 1 เป็นการจัดการเรียนการสอนในรูปแบบออนไลน์ (Online)

# ตอนที่ 3 ข้อมูลบุคลากร

สารสนเทศโรงเรียนพรหมพิรามวิทยา  
ประจำปีการศึกษา 2564



1. ข้อมูลจำนวนบุคลากร ปีการศึกษา 2564 (อ้างอิงข้อมูลจากงานบุคลากร ณ วันที่ 31 มีนาคม 2565)

ที่	ตำแหน่ง	จำนวน(คน)	ร้อยละ
1	ผู้บริหาร	4	4.82
2	ครูประจำการ	59	71.08
3	พนักงานราชการ	1	1.20
4	ครูอัตราจ้าง/เจ้าหน้าที่	9	10.84
5	ลูกจ้างประจำ	-	0.00
6	คนงาน,แม่บ้าน	10	12.05
รวม		83	100.00

แผนภูมิจำนวนบุคลากร โรงเรียนพรหมพิรามวิทยา ปีการศึกษา 2564

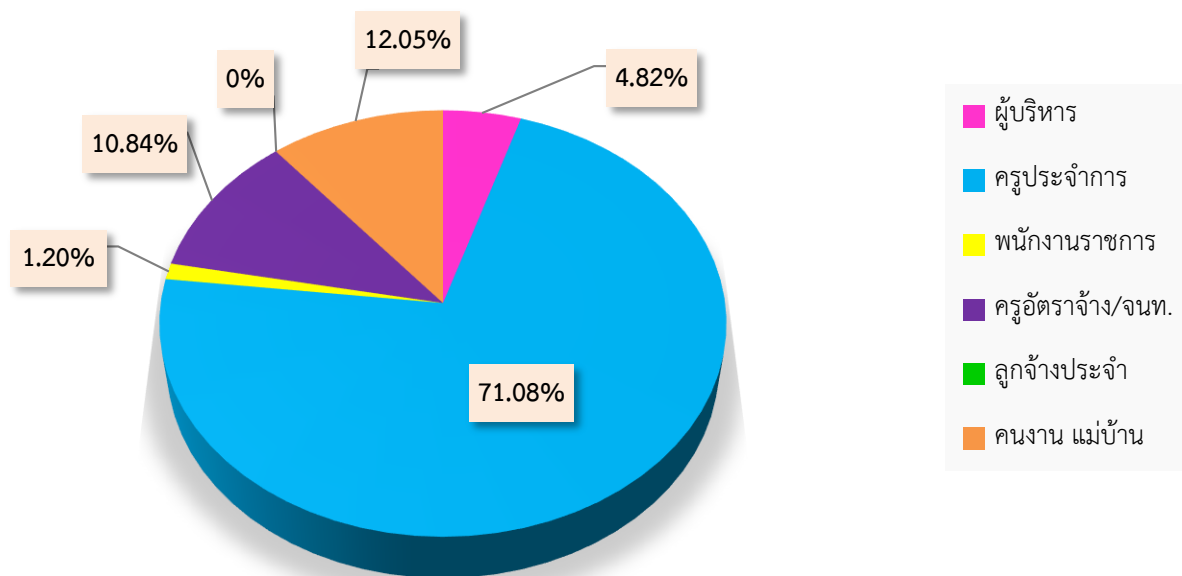

2. ข้อมูลวุฒิการศึกษาสูงสุดของบุคลากร ปีการศึกษา 2564

รายการ	วุฒิการศึกษา							รวม
	ปริญญาเอก	ปริญญาโท	ปริญญาตรี	ปวส.	ปกศ.สูง	ม.6	ต่ำกว่า ม.6	
ฝ่ายบริหาร	1	3	-	-	-	-	-	4
ครู	-	21	37	-	1	-	-	59
พนักงานราชการ	-	-	1	-	-	-	-	1
ครูอัตราจ้าง/ เจ้าหน้าที่	-	-	9	-	-	-	-	9
ลูกจ้างประจำ	-	-	-	-	-	-	-	-
คณงาน,แม่บ้าน	-	-	-	1	-	1	8	10
<b>รวม</b>	<b>1</b>	<b>24</b>	<b>47</b>	<b>1</b>	<b>1</b>	<b>1</b>	<b>8</b>	<b>83</b>
<b>ร้อยละ</b>	<b>1.20</b>	<b>28.92</b>	<b>56.63</b>	<b>1.20</b>	<b>1.20</b>	<b>1.20</b>	<b>9.64</b>	<b>100.00</b>

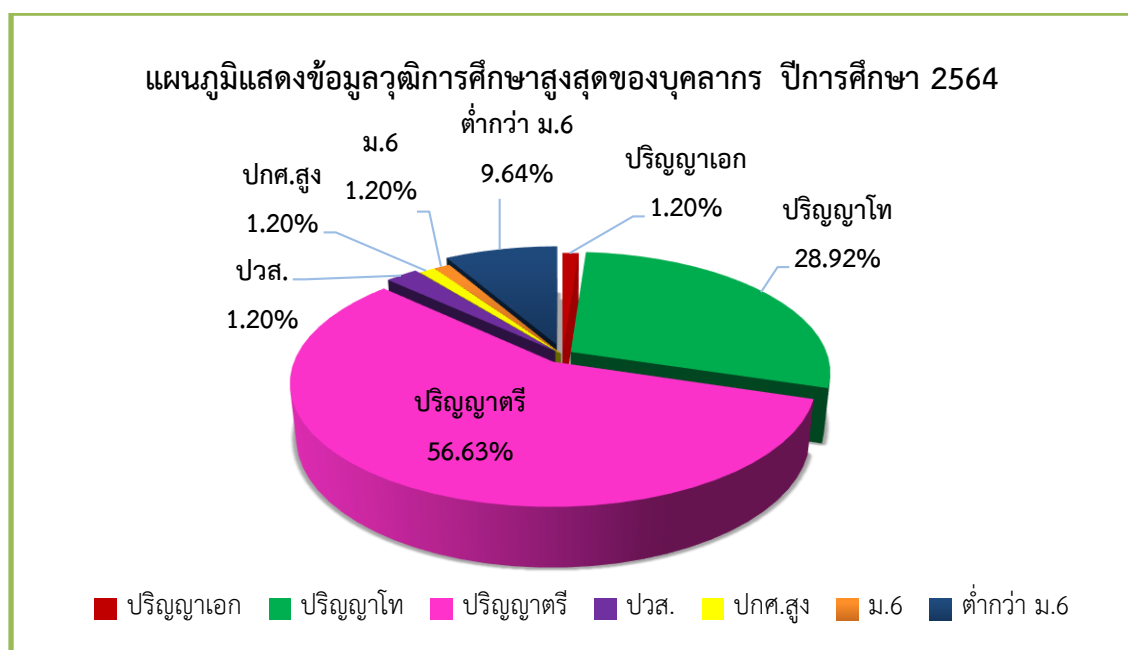

จากตารางและแผนภูมิแสดงข้อมูลวุฒิการศึกษาสูงสุดของบุคลากร ปีการศึกษา 2564 พบว่า บุคลากรที่จบวุฒิการศึกษาระดับปริญญาตรี มีมากที่สุด ร้อยละ 56.63 รองลงมาคือ บุคลากรที่จบวุฒิการศึกษาระดับปริญญาโท ร้อยละ 28.92

3. ข้อมูลจำนวนครูจำแนกตามเพศและอันดับเงินเดือน ปีการศึกษา 2564

เพศ	อันดับ				รวม
	ครูผู้ช่วย	คศ.1	คศ.2	คศ.3	
ชาย	1	4	8	4	17
หญิง	5	8	13	20	46
รวม	6	12	21	24	63
คิดเป็นร้อยละ	9.52	19.05	33.33	38.10	100.00

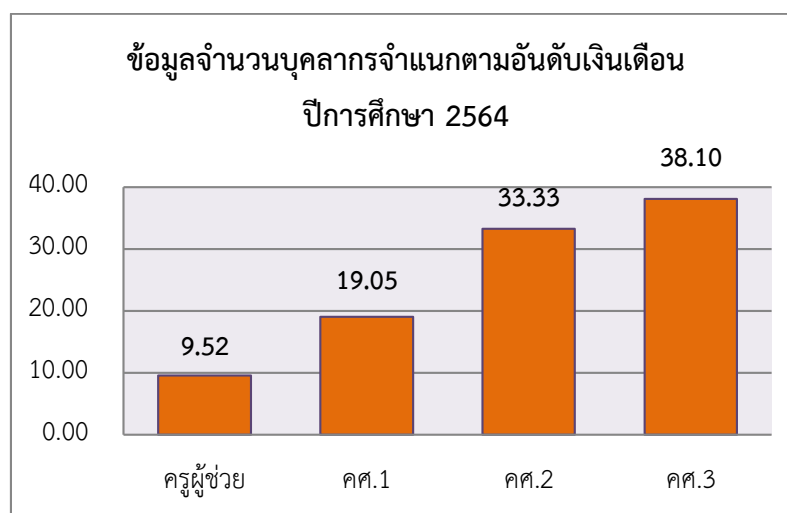
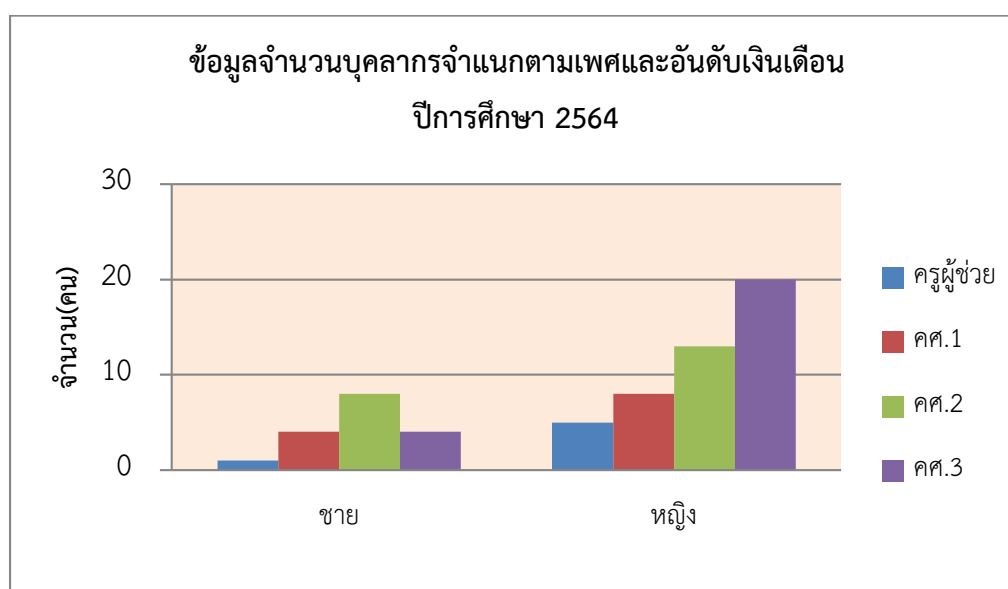

จากตารางและแผนภูมิแสดงจำนวนครูจำแนกตามเพศและอันดับเงินเดือน ปีการศึกษา 2564 พบว่า ครูอันดับ คศ.3 มีมากที่สุด ร้อยละ 38.10 รองลงมาคือ ครูอันดับ คศ.2 ร้อยละ 33.33 และน้อยที่สุดคือครูผู้ช่วย ร้อยละ 9.52

4. ข้อมูลจำนวนบุคลากรแต่ละฝ่าย/กลุ่มสาระการเรียนรู้ ปีการศึกษา 2564

ที่	ฝ่าย/กลุ่มสาระการเรียนรู้	จำนวน (คน)			ร้อยละ
		ชาย	หญิง	รวม	
1	บริหาร	2	2	4	5.71
2	ภาษาไทย	1	6	7	10.00
3	คณิตศาสตร์	1	8	9	12.86
4	วิทยาศาสตร์และเทคโนโลยี	3	12	15	21.43
5	สังคมศึกษา ศาสนา และวัฒนธรรม	4	5	9	12.86
6	สุขศึกษาและพลศึกษา	2	1	3	4.29
7	การงานอาชีพ	1	3	4	5.71
8	ศิลปะ	2	2	4	5.71
9	ภาษาต่างประเทศ	3	11	14	20.00
10	กิจกรรมพัฒนาผู้เรียน (แนะแนว)	-	1	1	1.43
รวม		19	51	70	100.00
ร้อยละ		27.14	72.86	100.00	

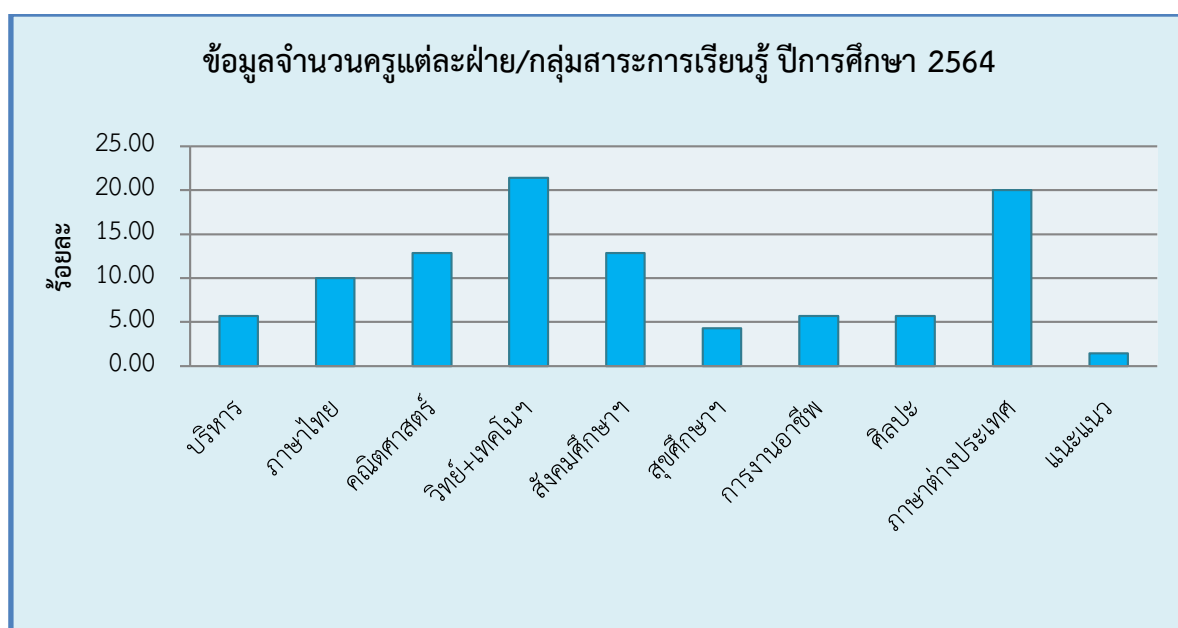

จากตารางและแผนภูมิแสดงจำนวนบุคลากรแต่ละฝ่าย/กลุ่มสาระการเรียนรู้ ปีการศึกษา 2564 พบว่า บุคลากรกลุ่มสาระการเรียนรู้วิทยาศาสตร์และเทคโนโลยี มีมากที่สุด ร้อยละ 21.43 รองลงมาคือ บุคลากรกลุ่มสาระการเรียนรู้ภาษาต่างประเทศ ร้อยละ 20.00 และน้อยที่สุด คือกิจกรรมพัฒนาผู้เรียน(แนะแนว) ร้อยละ 1.43

## 5. ข้อมูลสาขาวิชาที่จบการศึกษา

### 5.1 ครูประจำการ

ที่	ชื่อ - ชื่อสกุล	อายุ	อายุราชการ	ตำแหน่ง/ วิทยฐานะ	วุฒิ สูงสุด	วิชาเอก	สอนวิชา
1	นางภควรรณ นาคสิงห์	45	18	คศ.3	ศศ.ม.	ภาษาไทย	ภาษาไทย
2	นางรัตนา วงศ์สอน	47	25	คศ.3	ค.บ.	ภาษาไทย	ภาษาไทย
3	นายसानิตย์ ทองจันทร์	39	15	คศ.3	ค.บ.	ภาษาไทย	ภาษาไทย
4	นางกัณฑ์ฤทัย ปาอาภา	46	16	คศ.2	ศษ.ม.	การสอนภาษาไทย	ภาษาไทย
5	นางทัศนัฎริมา จักกภูมิ	47	16	คศ.3	ศษ.ม.	บริหารการศึกษา	ภาษาไทย
6	นางสาวภัทราพร ลิขิตสันติ	35	6	คศ.1	ศษ.ม.	บริหารการศึกษา	ภาษาไทย
7	นางสาวธันยาภรณ์ พุกเพชร	28	1	ครูผู้ช่วย	ศศ.บ.	ภาษาไทย	ภาษาไทย
8	นางสุภาพร สวัสดิเทพ	54	28	คศ.3	ค.บ.	การวัดผลการศึกษา	คณิตศาสตร์
9	นางพรทิพย์ สุขเต็มดี	46	23	คศ.3	ค.บ.	คณิตศาสตร์	คณิตศาสตร์
10	นางลาวัลย์ แสงขำ	42	17	คศ.3	กศ.ม.	เทคโนโลยีฯ	คณิตศาสตร์
11	นางสาวธารีรัตน์ สุวรรณ	32	7	คศ.2	กศ.ม.	บริหารการศึกษา	คณิตศาสตร์
12	นางจินตจิต วงษา	47	10	คศ.2	ค.บ.	คณิตศาสตร์	คณิตศาสตร์
13	นางสาววาสนา บางแบ่ง	33	10	คศ.2	กศ.ม.	หลักสูตรและการสอน	คณิตศาสตร์
14	นางสาวรุ่งอรุณ พิณีจผล	36	12	คศ.2	กศ.ม.	คณิตศาสตร์	คณิตศาสตร์
15	นางสาวกนกวรรณ มีบุญล้ำ	28	4	คศ.1	ค.บ.	คณิตศาสตร์	คณิตศาสตร์
16	นายภคพนธ์ ศิรินนทยา	26	3	คศ.1	ค.บ.	คณิตศาสตร์	คณิตศาสตร์
17	นางอุบล สายต่างใจ	57	34	คศ.3	ค.บ.	วิทย์ทั่วไป	วิทย์ทั่วไป
18	นางรุจี พิระพันธ์	53	28	คศ.3	ค.บ.	วิทย์ทั่วไป	วิทย์ทั่วไป
19	นางสาวพวงเพชร ภูรูป	40	14	คศ.2	ค.บ.	วิทย์ทั่วไป	วิทย์ทั่วไป
20	นางสาวเนตรนภา สุขขวตมี	38	15	คศ.2	วท.บ.	ฟิสิกส์	ฟิสิกส์
21	นางรัตนา เงินแจ้ง	42	12	คศ.2	วท.บ.	เคมี	เคมี
22	นางวัฒนา อินทอภา	53	27	คศ.2	ค.บ.	ชีววิทยา	ชีววิทยา
23	นางสาวสรรส ปานเกิด	44	10	คศ.2	กศ.ม.	การบริหารการศึกษา	ฟิสิกส์
24	นางสาวเอมอักษณา เพ็ชรสะอาด	33	2	คศ.1	วท.บ.	เคมี	เคมี
25	นางสาวสรารัตน์ สอนสุกอง	26	1	ครูผู้ช่วย	กศ.บ.	ชีววิทยา	ชีววิทยา
26	นางสาวสุนทรี ยอดทัฬห	58	29	คศ.3	กศ.บ.	สังคมศึกษา	สังคมศึกษา
27	นายสุรศักดิ์ สุรชาติพิทักษ์	59	29	คศ.2	กศ.บ.	สังคมศึกษา	สังคมศึกษา
28	นายขวลิต พรหมพร	59	35	คศ.3	กศ.บ.	สังคมศึกษา	สังคมศึกษา
29	นายอุดร ภูสมสี	55	30	คศ.3	ค.บ.	สังคมศึกษา	สังคมศึกษา
30	นายอุดมศักดิ์ ธีระกาญจน์	59	37	คศ.2	กศ.ม.	บริหารการศึกษา	สังคมศึกษา

ที่	ชื่อ - ชื่อสกุล	อายุ	อายุราชการ	ตำแหน่ง/ วิทยฐานะ	วุฒิ สูงสุด	วิชาเอก	สอนวิชา
31	นางนัชชณา พรหมพร	56	27	คศ.3	กศ.บ.	สังคมศึกษา	สังคมศึกษา
32	นางอนุช จูเมฆา	53	27	คศ.3	ค.บ.	สังคมศึกษา	สังคมศึกษา
33	นางธนวรรณ แสนกล้า	52	2	คศ.1	ศษ.บ.	มัธยมศึกษา-สังคมศึกษา	สังคมศึกษา
34	นางสาวธนาภรณ์ แสงทอง	33	-	ครูผู้ช่วย	ศศ.บ.	ประวัติศาสตร์	สังคมศึกษา
35	นายขวัญชัย ศรีทอง	28	5	คศ.1	ค.บ.	พลศึกษา	สุขศึกษาฯ
36	นายเฉลิมพล สโมรินทร์	30	5	คศ.1	ค.ม.	การบริหารการศึกษา	สุขศึกษาฯ
37	นางสาวอรุณทิพย์ ลอยฟู	28	1	ครูผู้ช่วย	คช.บ.	สุขศึกษาและพลศึกษา	สุขศึกษาฯ
38	นายสมพร ตรีสงค์	59	30	คศ.2	ปกศ.สูง	ดนตรีศึกษา	ดนตรีสากล
39	นางสาวกุสาวดี ประเสริฐสิทธิ์	36	11	คศ.2	ศษ.บ.	นาฏศิลป์ฯ	นาฏศิลป์
40	นายภานุพงศ์ สุดใจ	32	5	คศ.1	ศษ.ม.	บริหารการศึกษา	ดนตรีไทย
41	นางสาวรติกร พรพุดธิโชติ	35	6	คศ.1	ศษ.ม.	การบริหารการศึกษา	ทัศนศิลป์
42	นางวิลาวัลย์ จันทร์พร	55	28	คศ.3	ศศ.บ.	การจัดการทั่วไป	การงานอาชีพ
43	นายธีรพงศ์ สถาน	24	1	ครูผู้ช่วย	ค.บ.	อุตสาหกรรมและ เทคโนโลยีศึกษา	การงานอาชีพ
44	นายมานิช พรหมพิทักษ์	36	11	คศ.3	วท.ม.	เทคโนโลยีฯ	คอมพิวเตอร์
45	นางสาวนาถอนงค์ กางถัน	37	11	คศ.3	กศ.ม.	เทคโนโลยีฯ	คอมพิวเตอร์
46	นายวรวิทย์ มะลิวงษ์	38	9	คศ.2	วท.บ.	วิทยาการคอมพิวเตอร์	คอมพิวเตอร์
47	นายสิทธิพงษ์ กุลทอง	33	9	คศ.2	วท.บ.	วิทยาการคอมพิวเตอร์	คอมพิวเตอร์
48	นางสาวปวีณา โพธิ์จันทร์	31	7	คศ.2	กศ.ม.	เทคโนโลยีฯ	คอมพิวเตอร์
49	นางสาวสุธิษา เถยนก	30	2	คศ.1	ค.บ.	จิตวิทยา และการแนะแนว	แนะแนว
50	นางสาวสาวิตรี บุญส่ง	57	28	คศ.3	กศ.ม.	ภาษาอังกฤษ	ภาษาอังกฤษ/แนะแนว
51	นางวิภาดา สุวรรณโณ	59	37	คศ.3	กศ.ม.	ภาษาอังกฤษ	ภาษาอังกฤษ
52	นางนิษฐา จูเมฆา	57	36	คศ.3	ค.บ.	บริหารการศึกษา	ภาษาอังกฤษ
53	นายอดิศักดิ์ จันทร์เกษม	59	32	คศ.2	กศ.ม.	การสอนภาษาอังกฤษ	ภาษาอังกฤษ
54	นางบุษรินทร์ ปั่นทอง	55	28	คศ.3	กศ.ม.	จิตวิทยา	ภาษาอังกฤษ
55	นางรัชนีวรรณ เสงทรัพย์	45	20	คศ.3	ศศ.ม.	ภาษาอังกฤษ	ภาษาอังกฤษ
56	นางสาวพัทธนันท์ จินดารัตนวงศ์	58	37	คศ.2	ศษ.ม.	การบริหารการศึกษา	ภาษาอังกฤษ
57	นางสาวชนาพร เมฆดี	29	4	คศ.1	ศศ.บ.	ภาษาจีน	ภาษาจีน
58	นางสาวสุวรรณภักดิ์ เพ็ญจันทร์	31	4	คศ.1	ศศ.บ.	พม่าศึกษา	ภาษาพม่า
59	นางสาวศวิตา พริ้งโมโต	25	-	ครูผู้ช่วย	ค.บ.	ภาษาอังกฤษ	ภาษาอังกฤษ

## 5.2 พนักงานราชการ

ที่	ชื่อ - ชื่อสกุล	อายุ	อายุราชการ	ตำแหน่ง/วิทยฐานะ	วุฒิสูงสุด	วิชาเอก	สอนวิชา
1	นางสวิชญา คำดีเพ็ง	33	3	พจน.ราชการ	ค.บ.	คอมพิวเตอร์ศึกษา	คอมพิวเตอร์

## 5.3 ครูอัตราจ้าง/เจ้าหน้าที่

ที่	ชื่อ - ชื่อสกุล	อายุ	ประสบการณ์การสอน (ปี)	วุฒิสูงสุด	วิชาเอก	สอนวิชา	จ้างด้วยเงิน
1	นางสาวฐิติมา ปานเกิด	27	3	รศ.บ.	การเมืองท้องถิ่นฯ	จนท.ธุรการโรงเรียน	งบสพฐ.
2	นางสาวกรรณิการ์ สีม่วง	36	9	วท.บ.	วิทยาการคอมพิวเตอร์	การงานอาชีพ	เงินรายได้สถานศึกษา
3	นายรัฐสรณ์ ภูมิพัฒนาโสภณ	31	8	ศศ.บ.	ภาษาจีน	ภาษาจีน	เงินรายได้สถานศึกษา
4	ว่าที่ ร.ต.หญิง ชนิดาภา ทองเรือง	28	3	วท.บ.	คณิตศาสตร์	จนท.ทะเบียนวัดผลฯ	เงินรายได้สถานศึกษา
5	นางสาวพรพรรณ สุวรรณโณ	27	2	วท.บ.	เกษตรศาสตร์	การงานอาชีพ	เงินรายได้สถานศึกษา
6	นางสาวศิตาพร เหมือนมี	25	2	ศศ.บ.	สารสนเทศเพื่อการสื่อสาร	จนท.พัสดุฯ	เงินรายได้สถานศึกษา
7	นางสาวสุจิรา ทาสุข	24	1	ศศ.บ.	ภาษาอังกฤษ	ภาษาอังกฤษ	เงินรายได้สถานศึกษา
8	นางสาวกุลณัฐ เอี่ยมสะอาด	24	-	ค.บ.	ภาษาเกาหลี	ภาษาเกาหลี	เงินรายได้สถานศึกษา
9	Mr.Andrew Ndubuisi	44	-	B.A.	public administration	ภาษาอังกฤษ	เงินรายได้สถานศึกษา

# ตอนที่ 4 ข้อมูลงบประมาณ

สารสนเทศโรงเรียนพรหมพิรามวิทยา  
ประจำปีการศึกษา 2564



1. ข้อมูลรายรับรายจ่าย ประจำปีงบประมาณ พ.ศ.2564 โรงเรียนพรหมพิรามวิทยา

(อ้างอิงข้อมูลจากงานงบประมาณและงานแผนงานโรงเรียนพรหมพิรามวิทยา ณ วันที่ 31 มีนาคม 2565)

1.1 รวมงบประมาณทุกรายการ

รายการ	ภาคเรียนที่ 2/2563 1 ต.ค. 63 – 31 มี.ค. 64	ภาคเรียนที่ 1/2564 1 เม.ย. 64 – 30 ก.ย. 64	รวม
<b>1. รายรับ</b>	<b>21,837,328.84</b>	<b>28,502,626.42</b>	<b>50,339,955.26</b>
(1) งบประมาณคงเหลือจากที่ผ่านมา	1,429,805.68	2,244,312.01	3,674,117.69
(2) งบประมาณที่ได้รับจากหน่วยงานต้นสังกัด	19,322,441.26	24,155,790.57	43,478,231.83
(3) เงินที่ได้รับจากหน่วยงานของรัฐอื่น (เช่น จังหวัด/กลุ่มจังหวัด โรงเรียนฯ)	0.00	0.00	0.00
(4) เงินที่ได้รับจาก อปท. (เทศบาล, อบจ., อบต.)	0.00	0.00	0.00
(5) เงินนอกงบประมาณ [เงินระดม, เงินรายได้, เงินบริจาค (ไม่รวมเงินอุดหนุน)]	1,083,136.61	2,099,111.48	3,182,248.09
(6) รายได้แผ่นดิน	1,945.29	3,412.36	5,357.65
<b>2. รายจ่าย</b>	<b>19,593,016.83</b>	<b>26,089,112.55</b>	<b>45,682,129.38</b>
(1) ด้านการบริหารวิชาการ	590,873.00	4,251,560.99	4,842,433.99
(2) ด้านการบริหารงานบุคคล	17,267,737.00	17,648,933.00	34,916,670.00
(3) ด้านการบริหารงบประมาณ	278,755.00	372,311.00	651,066.00
(4) ด้านการบริหารทั่วไป	1,155,706.54	1,123,295.20	2,279,001.74
(5) ด้านกิจการนักเรียน	298,000.00	2,689,600.00	2,987,600.00
(6) รายได้แผ่นดิน	1,945.29	3,412.36	5,357.65
<b>สรุปคงเหลือ</b>	<b>2,244,312.01</b>	<b>2,413,513.87</b>	<b>4,657,825.88</b>

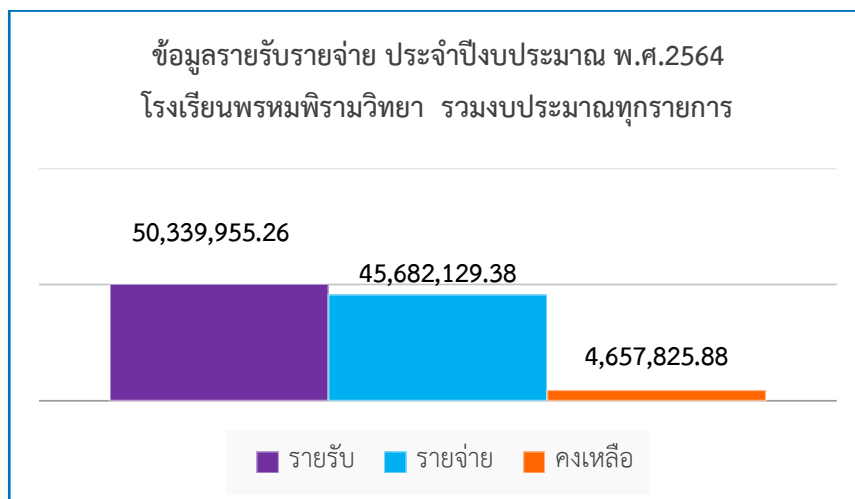

1.2 รวบรวมประมาณเฉพาะเงินอุดหนุนทั่วไป (โครงการเรียนฟรี 7 รายการ)

รายการ	ภาคเรียนที่ 2/2563 1 ต.ค. 63 – 31 มี.ค. 64	ภาคเรียนที่ 1/2564 1 เม.ย. 64 – 30 ก.ย. 64	รวม
<b>1. รายรับ</b>	<b>3,784,260.36</b>	<b>6,673,311.40</b>	<b>10,457,571.76</b>
(1) งบประมาณคงเหลือจากที่ผ่าน	675,556.10	1,743,740.03	2,419,296.13
(2) งบประมาณที่ได้รับจากหน่วยงานต้นสังกัด	3,108,704.26	4,929,571.37	8,038,275.63
(3) รับจากโรงเรียนมารวม,โรงเรียนสาขา, และโรงเรียนอื่นๆ	0.00	0.00	0.00
<b>2. รายจ่าย</b>	<b>2,040,520.33</b>	<b>5,743,157.42</b>	<b>7,783,677.75</b>
(1) ด้านการบริหารวิชาการ	590,873.00	4,251,560.99	4,842,433.99
(2) ด้านการบริหารงานบุคคล	0.00	0.00	0.00
(3) ด้านการบริหารงบประมาณ	85,889.00	372,311.00	458,200.00
(4) ด้านการบริหารทั่วไป	1,121,858.33	1,050,885.43	2,172,743.76
(5) ด้านกิจการนักเรียน	241,900.00	68,400.00	310,300.00
<b>สรุปคงเหลือ</b>	<b>1,743,740.03</b>	<b>930,153.98</b>	<b>2,673,894.01</b>

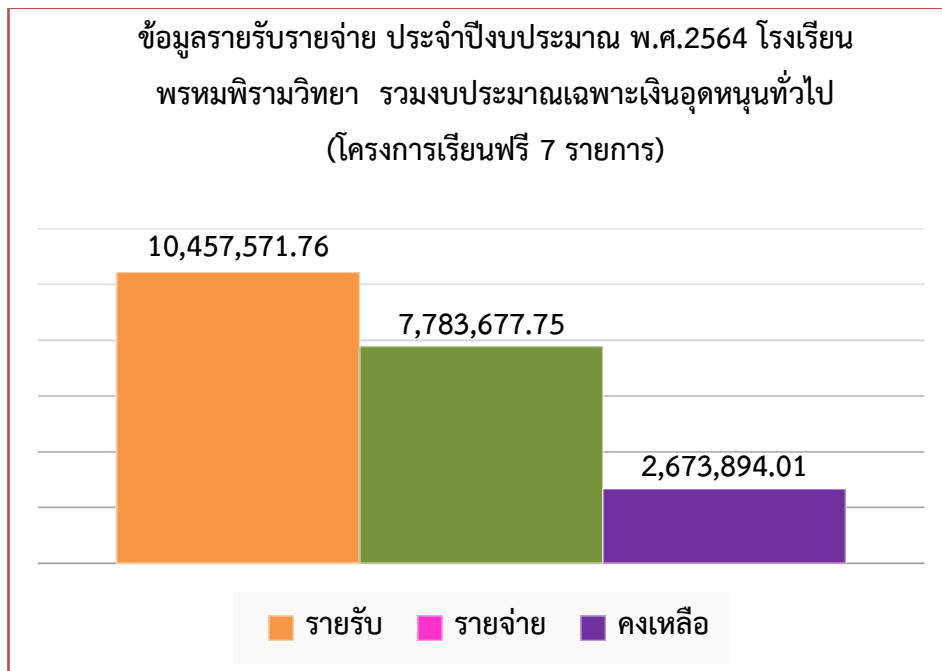

2. ข้อมูลรายจ่ายค่าสาธารณูปโภค (ค่ากระแสไฟฟ้า) ปีการศึกษา 2564 โรงเรียนพรหมพิรามวิทยา  
(อ้างอิงข้อมูลจากงานงบประมาณโรงเรียนพรหมพิรามวิทยา ณ วันที่ 31 มีนาคม 2565)

เดือน	ค่ากระแสไฟฟ้า	
	จำนวนเงิน	ร้อยละ
เมษายน 64	62,208.26	10.02
พฤษภาคม 64	47,456.65	7.64
มิถุนายน 64	58,980.21	9.50
กรกฎาคม 64	58,977.19	9.50
สิงหาคม 64	34,464.51	5.55
กันยายน 64	31,965.29	5.15
ตุลาคม 64	33,211.59	5.35
พฤศจิกายน 64	51,739.43	8.33
ธันวาคม 64	59,306.76	9.55
มกราคม 65	48,354.87	7.79
กุมภาพันธ์ 65	71,076.42	11.44
มีนาคม 65	63,341.03	10.20
<b>รวม</b>	<b>621,082.21</b>	<b>100.00</b>

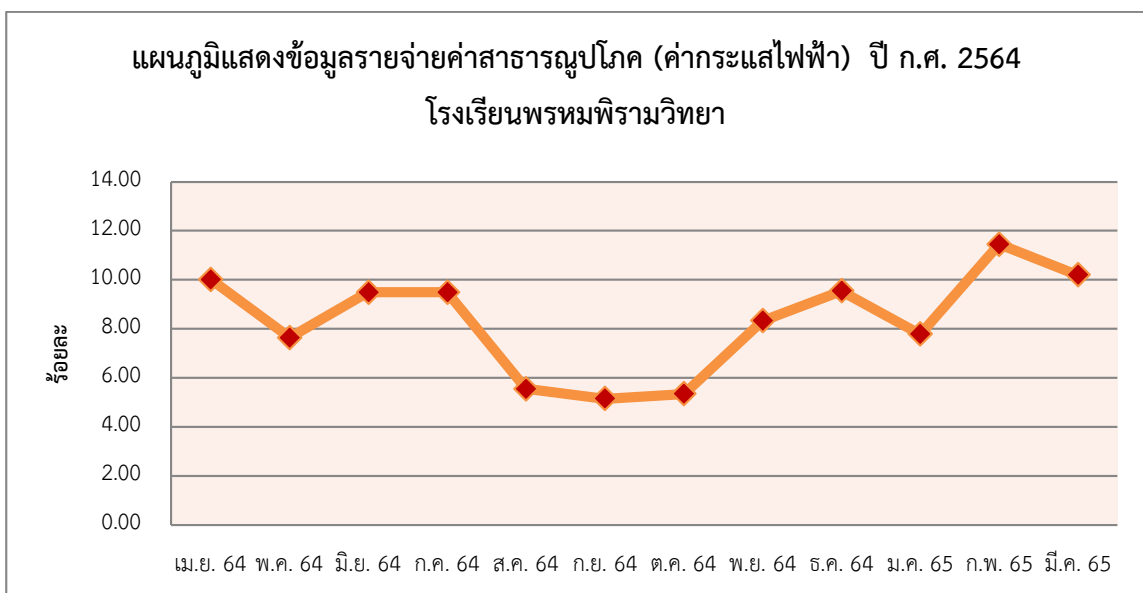

จากตารางและแผนภูมิแสดงข้อมูลรายจ่าย ค่ากระแสไฟฟ้าของโรงเรียนพรหมพิรามวิทยา ปีการศึกษา 2564 พบว่าเดือนที่มีรายจ่ายค่ากระแสไฟฟ้าสูงที่สุดคือ เดือนกุมภาพันธ์ 65 ร้อยละ 11.44 รองลงมาคือ เดือนมีนาคม 65 ร้อยละ 10.20 และเดือนที่มีรายจ่ายค่ากระแสไฟฟ้าน้อยที่สุด คือเดือนกันยายน 64 ร้อยละ 5.15

3. ข้อมูลรายจ่ายค่าสาธารณูปโภค (ค่าน้ำประปา) ปีการศึกษา 2564 โรงเรียนพรหมพิรามวิทยา  
(อ้างอิงข้อมูลจากงานงบประมาณโรงเรียนพรหมพิรามวิทยา ณ วันที่ 31 มีนาคม 2565)

เดือน	ค่าน้ำประปา	
	จำนวนเงิน	ร้อยละ
เมษายน 64	2,394.45	8.27
พฤษภาคม 64	684.80	2.36
มิถุนายน 64	914.85	3.16
กรกฎาคม 64	937.86	3.24
สิงหาคม 64	2,487.32	8.59
กันยายน 64	6,898.93	23.82
ตุลาคม 64	4,902.10	16.93
พฤศจิกายน 64	287.83	0.99
ธันวาคม 64	776.82	2.68
มกราคม 65	1,075.89	3.72
กุมภาพันธ์ 65	7,085.01	24.47
มีนาคม 65	513.60	1.77
<b>รวม</b>	<b>28,959.46</b>	<b>100.00</b>

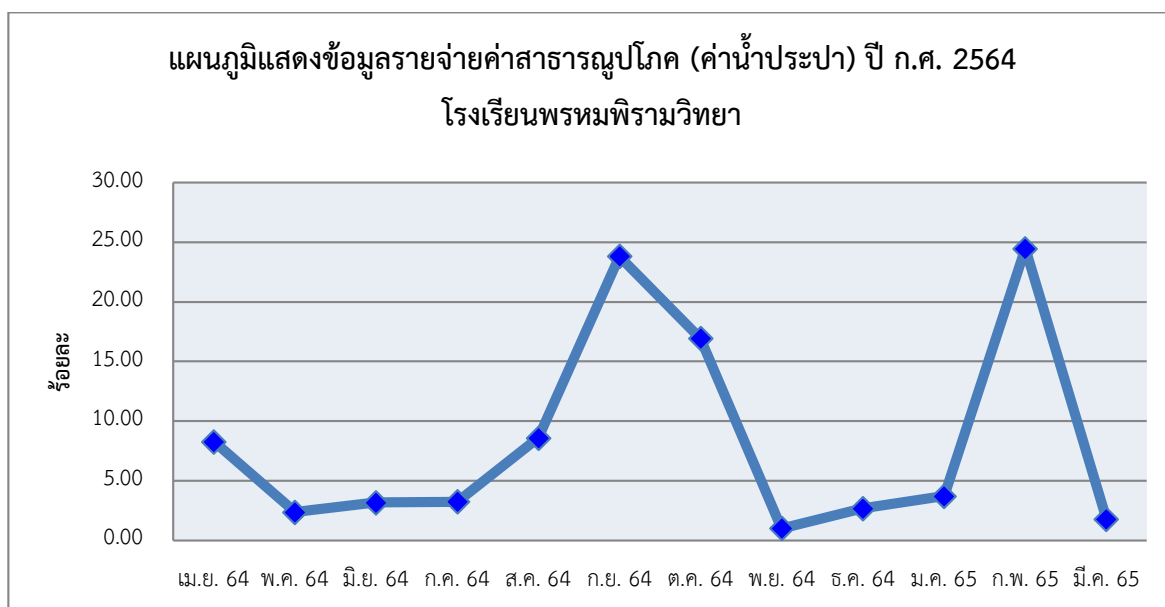

จากตารางและแผนภูมิแสดงข้อมูลรายจ่าย ค่าน้ำประปาของโรงเรียนพรหมพิรามวิทยา ปีการศึกษา 2564 พบว่าเดือนที่มีรายจ่ายค่าน้ำประปาสูงที่สุดคือ เดือนกุมภาพันธ์ 65 ร้อยละ 24.47 รองลงมา คือเดือนกันยายน 64 ร้อยละ 23.82 และเดือนที่มีค่าน้ำประปาน้อยที่สุด คือเดือนพฤศจิกายน 64 ร้อยละ 0.99

4. ข้อมูลรายจ่ายค่าสาธารณูปโภค (ค่าโทรศัพท์สำนักงาน) ปีการศึกษา 2564 โรงเรียนพรหมพิรามวิทยา  
(อ้างอิงข้อมูลจากงานงบประมาณโรงเรียนพรหมพิรามวิทยา ณ วันที่ 31 มีนาคม 2565)

เดือน	ค่าโทรศัพท์	
	จำนวนเงิน	ร้อยละ
เมษายน 64	228.45	8.48
พฤษภาคม 64	258.94	9.61
มิถุนายน 64	228.45	8.48
กรกฎาคม 64	214.00	7.94
สิงหาคม 64	214.00	7.94
กันยายน 64	215.61	8.00
ตุลาคม 64	228.45	8.48
พฤศจิกายน 64	234.87	8.72
ธันวาคม 64	220.42	8.18
มกราคม 65	214.00	7.94
กุมภาพันธ์ 65	220.42	8.18
มีนาคม 65	217.21	8.06
<b>รวม</b>	<b>2,694.82</b>	<b>100.00</b>

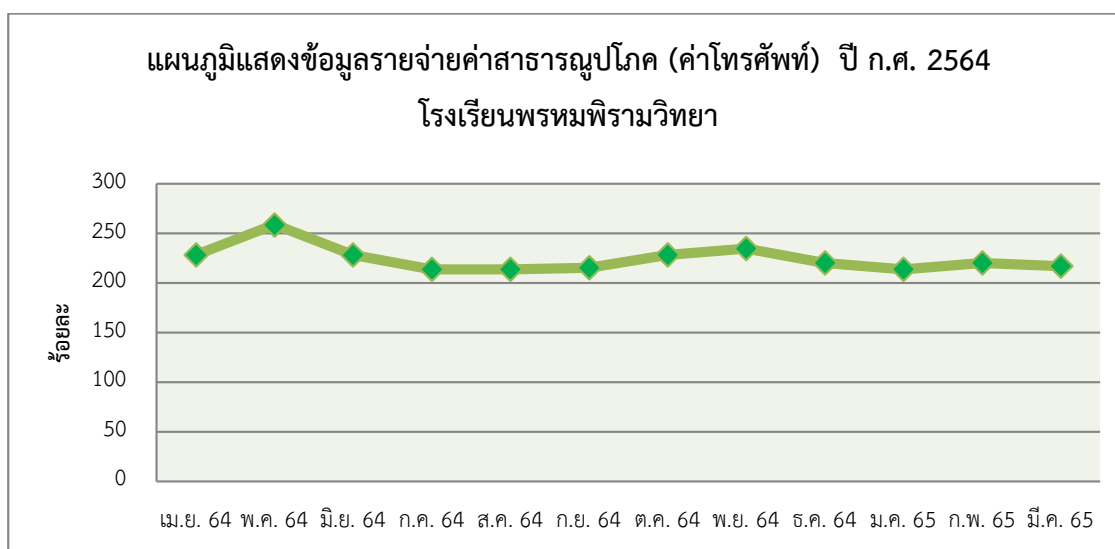

จากตารางและแผนภูมิแสดงข้อมูลรายจ่าย ค่าโทรศัพท์ของโรงเรียนพรหมพิรามวิทยา ปีการศึกษา 2564 พบว่าเดือนที่มีรายจ่ายค่าโทรศัพท์สูงที่สุดคือ เดือนพฤษภาคม 64 ร้อยละ 9.61 รองลงมาคือ เดือนพฤศจิกายน 64 ร้อยละ 8.72 และเดือนที่มีรายจ่ายค่าโทรศัพท์น้อยที่สุดคือ เดือนกรกฎาคม 64 สิงหาคม 64 และมกราคม 65 ร้อยละ 7.94

5. ข้อมูลรายจ่ายค่าสาธารณูปโภค (ค่าเช่าอินเทอร์เน็ต บริษัท ทีโอที จำกัด) ปีการศึกษา 2564

โรงเรียนพรหมพิรามวิทยา (อ้างอิงข้อมูลจากงานงบประมาณโรงเรียนพรหมพิรามวิทยา ณ วันที่ 31 มีนาคม 2565)

เดือน	ค่าโทรศัพท์	
	จำนวนเงิน	ร้อยละ
เมษายน 64	2,856.90	8.33
พฤษภาคม 64	2,856.90	8.33
มิถุนายน 64	2,856.90	8.33
กรกฎาคม 64	2,856.90	8.33
สิงหาคม 64	2,856.90	8.33
กันยายน 64	2,856.90	8.33
ตุลาคม 64	2,856.90	8.33
พฤศจิกายน 64	2,856.90	8.33
ธันวาคม 64	2,856.90	8.33
มกราคม 65	2,856.90	8.33
กุมภาพันธ์ 65	2,856.90	8.33
มีนาคม 65	2,856.90	8.33
<b>รวม</b>	<b>34,282.80</b>	<b>100.00</b>

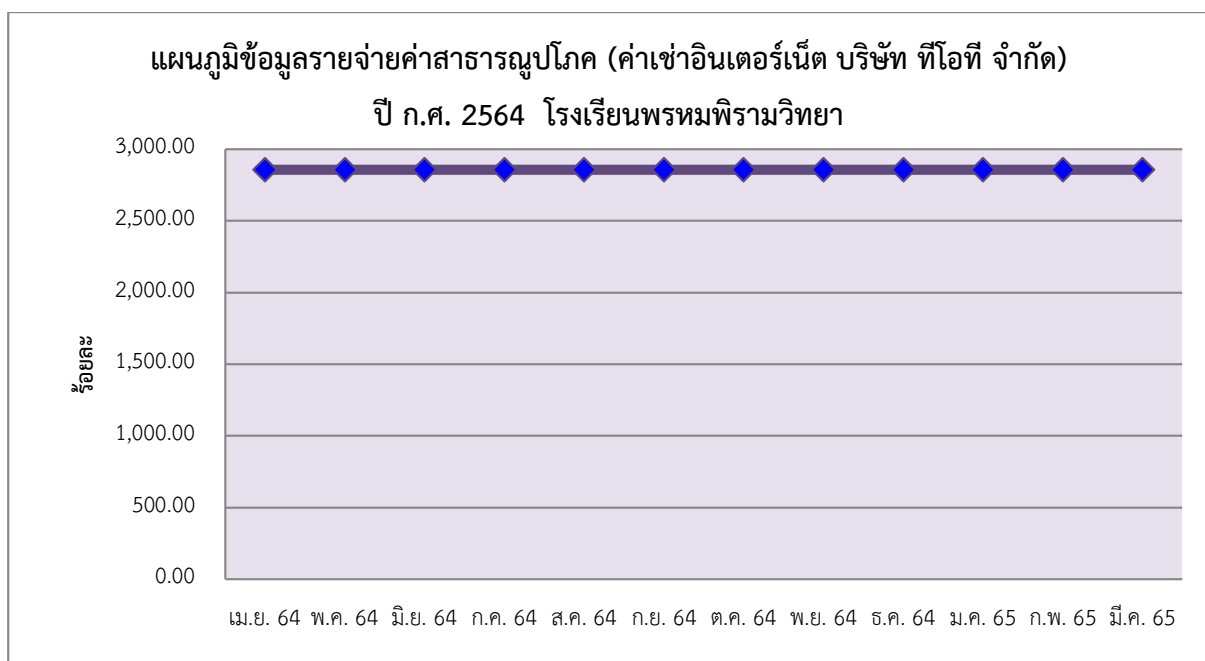

จากตารางและแผนภูมิแสดงข้อมูลรายจ่าย ค่าเช่าอินเทอร์เน็ตบริษัท ทีโอที จำกัด โรงเรียนพรหมพิรามวิทยา ปีการศึกษา 2564 พบว่าทุกเดือนที่มีรายจ่ายเท่ากันคือ 2,856.90 บาท (ร้อยละ 8.33)

6. ข้อมูลรายจ่ายค่าสาธารณูปโภค (ค่าเช่าอินเทอร์เน็ต บริษัท กสท.โทรคมนาคม) ปีการศึกษา 2564

โรงเรียนพรหมพิรามวิทยา (อ้างอิงข้อมูลจากงานงบประมาณโรงเรียนพรหมพิรามวิทยา ณ วันที่ 31 มีนาคม 2565)

เดือน	ค่าโทรศัพท์	
	จำนวนเงิน	ร้อยละ
เมษายน 64	3,000.00	8.33
พฤษภาคม 64	3,000.00	8.33
มิถุนายน 64	3,000.00	8.33
กรกฎาคม 64	3,000.00	8.33
สิงหาคม 64	3,000.00	8.33
กันยายน 64	3,000.00	8.33
ตุลาคม 64	3,000.00	8.33
พฤศจิกายน 64	3,000.00	8.33
ธันวาคม 64	3,000.00	8.33
มกราคม 65	3,000.00	8.33
กุมภาพันธ์ 65	3,000.00	8.33
มีนาคม 65	3,000.00	8.33
<b>รวม</b>	<b>36,000.00</b>	<b>100.00</b>

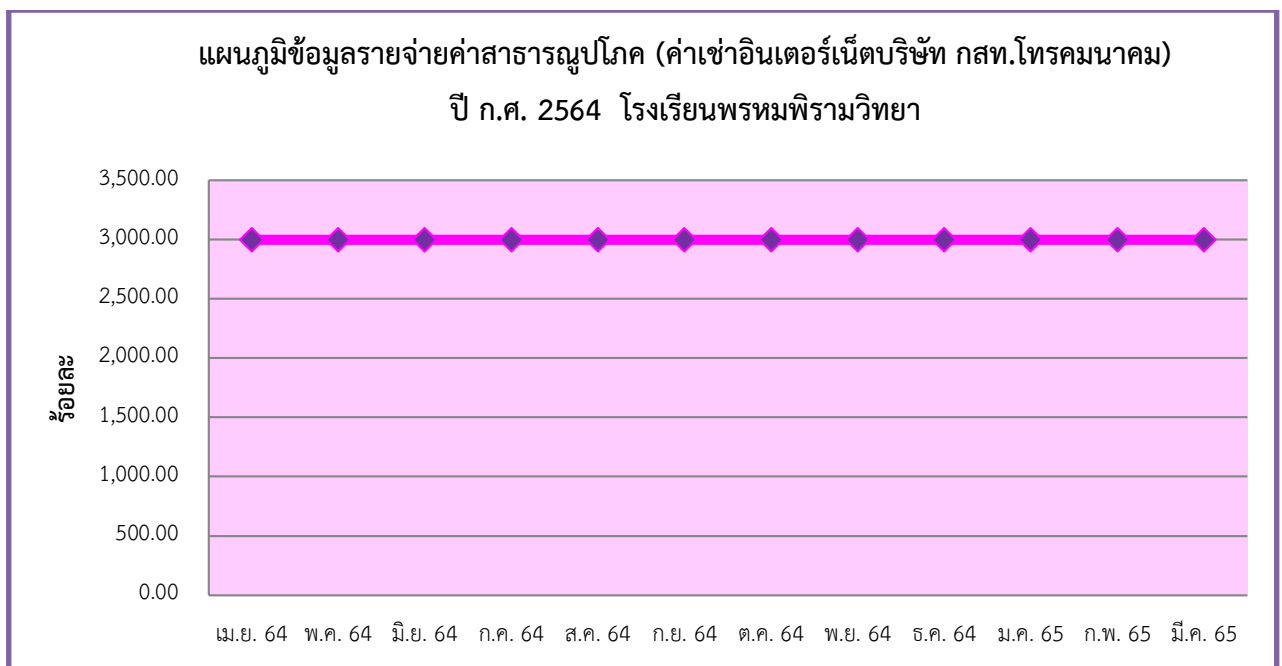

จากตารางและแผนภูมิแสดงข้อมูลรายจ่าย ค่าเช่าอินเทอร์เน็ตบริษัท กสท.โทรคมนาคม

โรงเรียนพรหมพิรามวิทยา ปีการศึกษา 2564 พบว่าทุกเดือนมีค่าใช้จ่ายเท่ากันคือ 3,000.00 บาท (ร้อยละ 8.33)

7. ข้อมูลรายจ่ายค่าสาธารณูปโภค (ค่าน้ำมันเชื้อเพลิง) ปีการศึกษา 2564

โรงเรียนพรหมพิรามวิทยา (อ้างอิงข้อมูลจากงานพัสดุฯโรงเรียนพรหมพิรามวิทยา ณ วันที่ 31 มีนาคม 2565)

เดือน	ค่าน้ำมันเชื้อเพลิง	
	จำนวนเงิน	ร้อยละ
เมษายน 64	818.40	1.84
พฤษภาคม 64	4,429.10	9.97
มิถุนายน 64	1,694.40	3.81
กรกฎาคม 64	4,945.10	11.13
สิงหาคม 64	877.80	1.98
กันยายน 64	4,538.20	10.22
ตุลาคม 64	1,957.20	4.41
พฤศจิกายน 64	4,739.70	10.67
ธันวาคม 64	4,609.50	10.38
มกราคม 65	3,717.40	8.37
กุมภาพันธ์ 65	6,449.20	14.52
มีนาคม 65	5,641.50	12.70
<b>รวม</b>	<b>44,417.50</b>	<b>100.00</b>

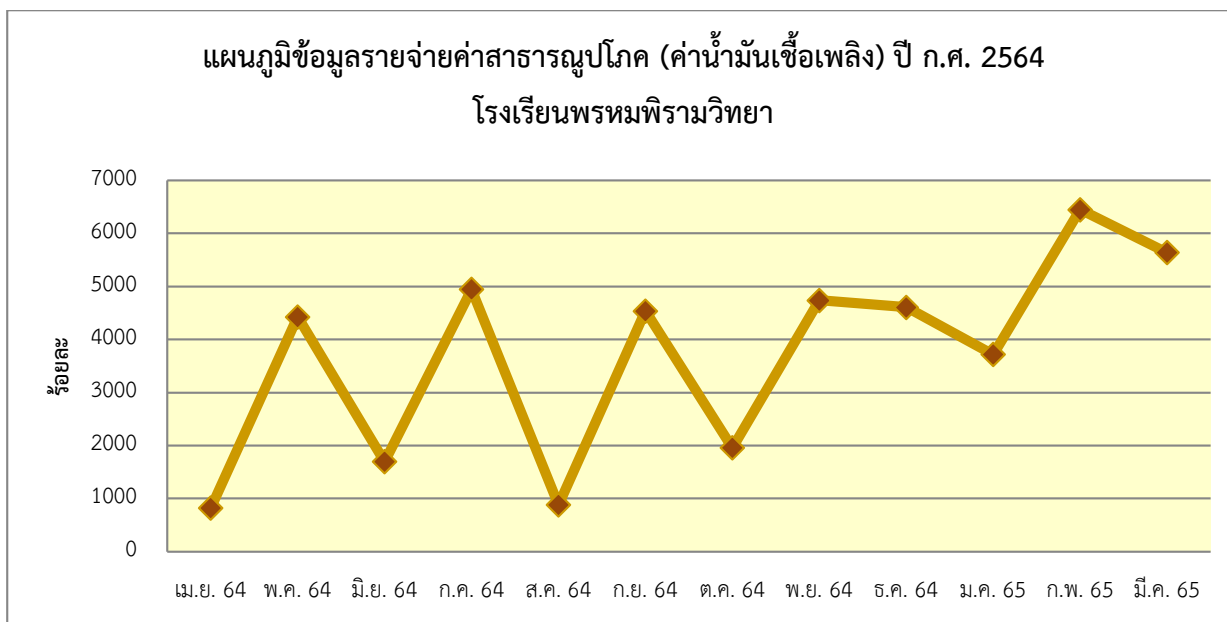

จากตารางและแผนภูมิแสดงข้อมูลรายจ่าย ค่าน้ำมันเชื้อเพลิง โรงเรียนพรหมพิรามวิทยา ปีการศึกษา 2564 พบว่าเดือนที่มีรายจ่ายสูงที่สุดคือ เดือนกุมภาพันธ์ 65 ร้อยละ 16.23 รองลงมาคือ เดือนมีนาคม 65 ร้อยละ 12.70 และเดือนที่มีรายจ่ายน้อยที่สุดคือ เดือนเมษายน 64 ร้อยละ 1.84



8. สรุปข้อมูลรายจ่ายค่าสาธารณูปโภค ปีการศึกษา 2564 โรงเรียนพรหมพิรามวิทยา (อ้างอิงข้อมูลจากงานงบประมาณโรงเรียนพรหมพิรามวิทยา ณ วันที่ 31 มี.ค. 65)

รายการ	เดือน/ปี												รวม
	เม.ย.64	พ.ค.64	มิ.ย.64	ก.ค.64	ส.ค.64	ก.ย.64	ต.ค.64	พ.ย.64	ธ.ค.64	ม.ค.65	ก.พ.65	มี.ค.65	
ค่ากระแสไฟฟ้า	62,208.26	47,456.65	58,980.21	58,977.19	34,464.51	31,965.29	33,211.59	51,739.43	59,306.76	48,354.87	71,076.42	63,341.03	621,082.21
ค่าน้ำประปา	2,394.45	684.80	914.85	937.86	2,487.32	6,898.93	4,902.10	287.83	776.82	1,075.89	7,085.01	513.60	28,959.46
ค่าโทรศัพท์สำนักงาน	228.45	258.94	228.45	214.00	214.00	215.61	228.45	234.87	220.42	214.00	220.42	217.21	2,694.82
ค่าเช่าอินเทอร์เน็ต TOT	2,856.90	2,856.90	2,856.90	2,856.90	2,856.90	2,856.90	2,856.90	2,856.90	2,856.90	2,856.90	2,856.90	2,856.90	34,282.80
ค่าเช่าอินเทอร์เน็ต กสท. โทรคมนาคม	3,000.00	3,000.00	3,000.00	3,000.00	3,000.00	3,000.00	3,000.00	3,000.00	3,000.00	3,000.00	3,000.00	3,000.00	36,000.00
ค่าน้ำมันเชื้อเพลิง	818.40	4,429.10	1,694.40	4,945.10	877.80	4,538.20	1,957.20	4,739.70	4,609.50	3,717.40	6,449.20	5,641.50	44,417.50
รวม	71,506.46	58,686.39	67,674.8	70,931.05	43,900.53	49,474.93	46,156.24	62,858.73	70,770.40	59,219.06	90,687.95	75,570.24	767,436.79
ร้อยละ	9.32	7.65	8.82	9.24	5.72	6.45	6.01	8.19	9.22	7.72	11.82	9.85	100.00

แผนภูมิสรุปข้อมูลรายจ่ายค่าสาธารณูปโภค ปีการศึกษา 2564 โรงเรียนพรหมพิรามวิทยา

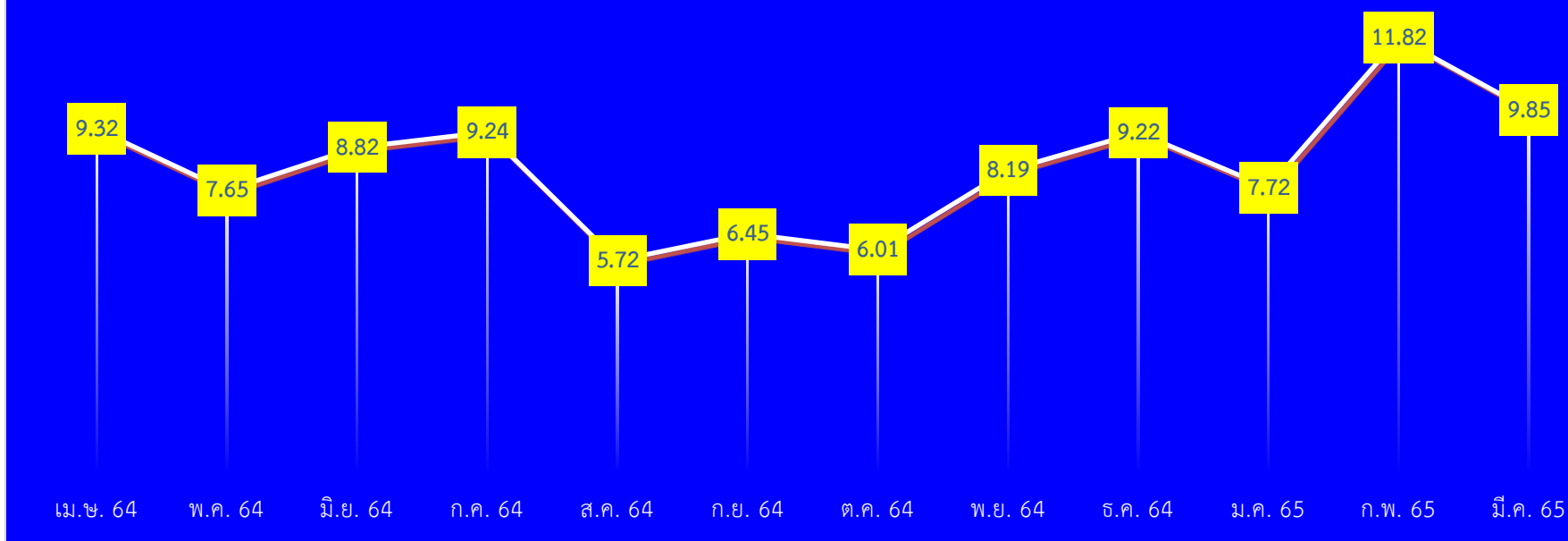

จากตารางและแผนภูมิแสดงสรุปข้อมูลรายจ่ายค่าสาธารณูปโภค ปีการศึกษา 2564 โรงเรียนพรหมพิรามวิทยา พบว่าเดือนที่มีรายจ่ายสูงที่สุดคือ เดือนกุมภาพันธ์ 65 (ร้อยละ 11.82) รองลงมาคือ เดือนมีนาคม 65 (ร้อยละ 9.85) และเดือนที่มีรายจ่ายน้อยที่สุดคือ เดือนสิงหาคม 64 (ร้อยละ 5.72)

# ตอนที่ 5 ข้อมูลบริหารทั่วไป, กิจการนักเรียน

สารสนเทศโรงเรียนพรหมพิรามวิทยา  
ประจำปีการศึกษา 2564

1. ข้อมูลทุนการศึกษา ปีการศึกษา 2563 และปีการศึกษา 2564

(อ้างอิงข้อมูลจากงานแนะแนวทุนการศึกษา และงานระบบดูแลช่วยเหลือนักเรียนโรงเรียนพรหมพิรามวิทยา)

ที่	ชื่อกองทุน	ปี 2563		ปี 2564	
		จำนวนคน	จำนวนทุน	จำนวนคน	จำนวนทุน
1	ทุนการศึกษาวันแม่	102	102,000	-	-
2	ทุนการศึกษาวันพ่อ	52	52,000	-	-
3	ทุนการศึกษาสำคัญ	7	75,200	2	43,000
4	ทุนการศึกษาอื่นๆ	20	37,000	200	325,200
5	งบอุดหนุนปัจจัยพื้นฐาน(นักเรียนยากจน)	151	226,500	83	124,500
7	ทุนกู้ยืมเพื่อการศึกษา (กยศ.)	149	1,609,200	45	972,000
รวม		481	2,101,900	330	1,464,700
ร้อยละ		59.31	58.93	40.69	41.07

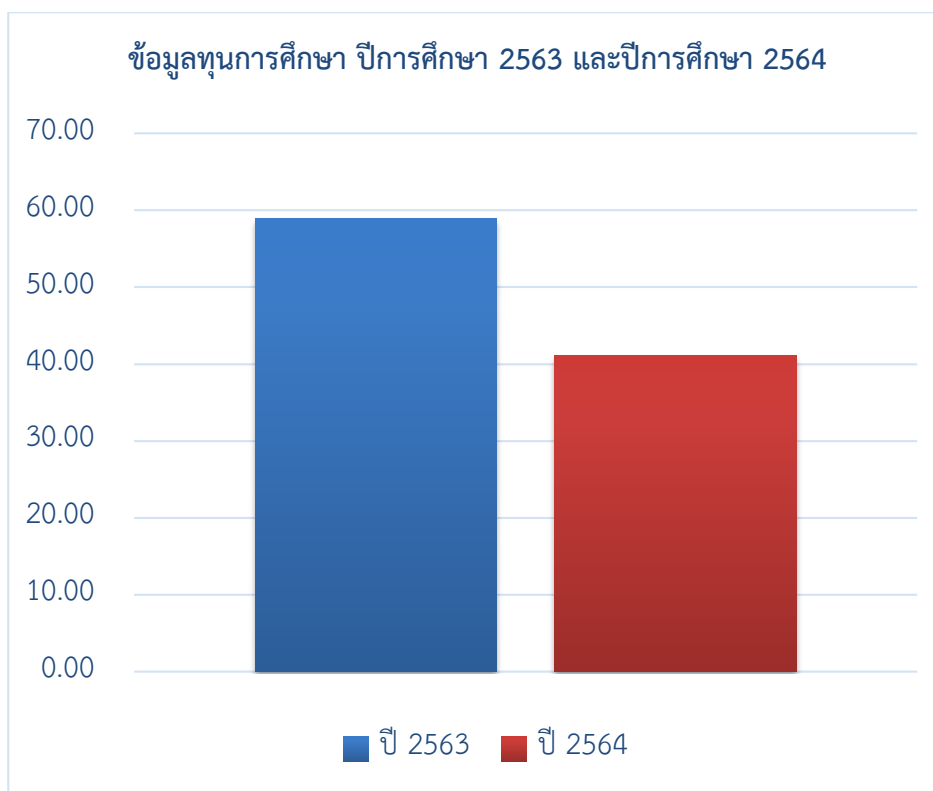

จากตารางและแผนภูมิแสดงข้อมูลการศึกษา ปีการศึกษา 2563 และปีการศึกษา 2564 จะเห็นว่าปีการศึกษา 2563 มีจำนวนทุนที่ได้รับมากกว่าปีการศึกษา 2564

2. ข้อมูลการใช้บริการห้องพยาบาลของนักเรียนโรงเรียนพรหมพิรามวิทยา เดือนพฤศจิกายน 2564 ถึง เดือนกุมภาพันธ์ 2565 จำแนกตามระดับชั้น (อ้างอิงข้อมูลจากงานอนามัยโรงเรียนพรหมพิรามวิทยา)

เดือน/ระดับชั้น	ม.1	ม.2	ม.3	ม.4	ม.5	ม.6	รวม
พฤษภาคม 2564	-	-	-	-	-	-	-
มิถุนายน 2564	-	-	-	-	-	-	-
กรกฎาคม 2564	-	-	-	-	-	-	-
สิงหาคม 2564	-	-	-	-	-	-	-
กันยายน 2564	-	-	-	-	-	-	-
ตุลาคม 2564	-	-	-	-	-	-	-
พฤศจิกายน 2564	3	7	10	7	7	2	36
ธันวาคม 2564	4	4	15	4	8	7	42
มกราคม 2565	4	7	14	7	7	4	43
กุมภาพันธ์ 2565	71	29	31	23	37	17	208
มีนาคม 2565	-	-	-	-	-	-	-
<b>รวม</b>	<b>82</b>	<b>47</b>	<b>70</b>	<b>41</b>	<b>59</b>	<b>30</b>	<b>329</b>
<b>ร้อยละ</b>	<b>40.20</b>	<b>20.80</b>	<b>29.66</b>	<b>23.30</b>	<b>20.10</b>	<b>18.87</b>	<b>27.39</b>

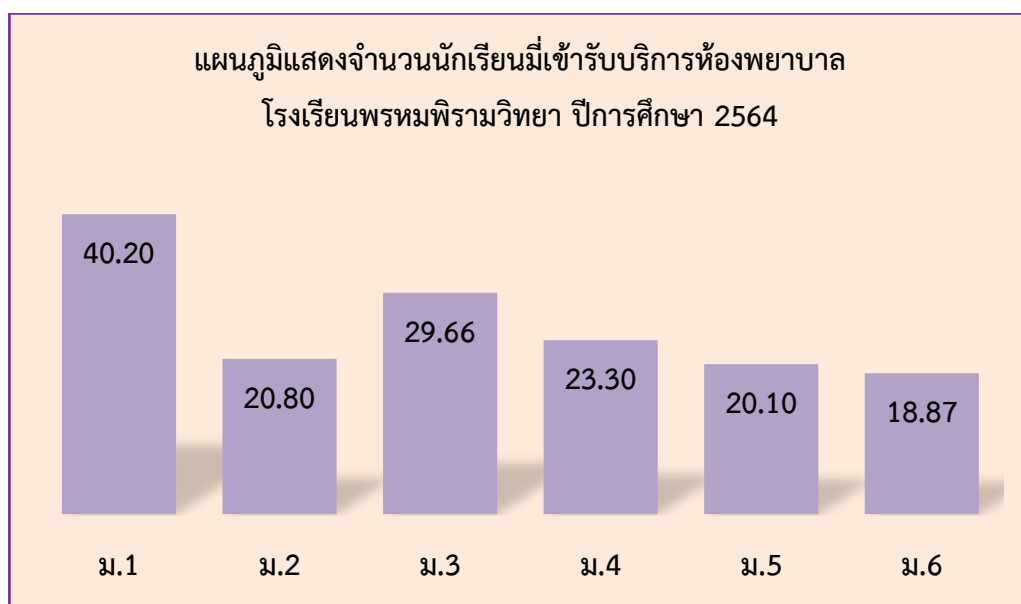

จากตารางและแผนภูมิแสดงข้อมูลการใช้บริการห้องพยาบาลของโรงเรียนพรหมพิรามวิทยา จำแนกตามระดับชั้น ช่วงเดือน พ.ย. 2564 – ก.พ. 2565 (เนื่องจากจากสถานการณ์การแพร่ระบาดของโรคโควิด-19) พบว่านักเรียนที่เข้ารับบริการห้องพยาบาลมากที่สุดคือนักเรียนระดับชั้นมัธยมศึกษาปีที่ 1 ร้อยละ 40.20 รองลงมาคือชั้นมัธยมศึกษาปีที่ 3 ร้อยละ 29.66 และน้อยที่สุดคือ ระดับชั้นมัธยมศึกษาปีที่ 6 ร้อยละ 18.87 และเมื่อเทียบกับนักเรียนทั้งโรงเรียนแล้ว มีนักเรียนใช้บริการห้องพยาบาล ร้อยละ 27.39

3. ข้อมูลนักเรียน จำแนกตามตำบลที่อยู่อาศัยตามทะเบียนบ้าน (อ้างอิงข้อมูลจากงานระบบดูแลช่วยเหลือนักเรียน และงานทะเบียนโรงเรียนพรหมพิรามวิทยา)

ชั้น	จำนวนนักเรียนจำแนกตำบลที่อยู่อาศัยตามทะเบียนบ้าน																												รวม
	พรหมพิราม		หนองแวม		ท่าช้าง		ทับยายเชียง		หอกลอง		มะตูม		ตลุกเทียม		วงษ์อ่อง		ศรีภิรมย์		มะต๋อง		วังวน		ดงประคำ		อื่นๆ				
	จำ นวน	ร้อยละ	จำ นวน	ร้อยละ	จำ นวน	ร้อยละ	จำ นวน	ร้อยละ	จำ นวน	ร้อยละ	จำ นวน	ร้อยละ	จำ นวน	ร้อยละ	จำ นวน	ร้อยละ	จำ นวน	ร้อยละ	จำ นวน	ร้อยละ	จำ นวน	ร้อยละ	จำ นวน	ร้อยละ	จำ นวน	ร้อยละ			
ม.1	44	21.57	15	7.35	12	5.88	28	13.73	19	9.31	26	12.75	23	11.27	17	8.33	2	0.98	3	1.47	3	1.47	0	0.00	12	5.88	204		
ม.2	50	22.12	13	5.75	12	5.31	28	12.39	24	10.62	26	11.50	37	16.37	16	7.08	0	0.00	3	1.33	2	0.88	0	0.00	15	6.64	226		
ม.3	50	21.19	18	7.63	20	8.47	29	12.29	23	9.75	22	9.32	36	15.25	10	4.24	5	2.12	1	0.42	0	0.00	1	0.42	21	8.90	236		
ม.4	43	24.43	10	5.68	12	6.82	17	9.66	19	10.80	17	9.66	18	10.23	15	8.52	0	0.00	6	3.41	2	1.14	0	0.00	17	9.66	176		
ม.5	45	22.50	9	4.50	11	5.50	36	18.00	20	10.00	19	9.50	22	11.00	15	7.50	2	1.00	1	0.50	6	3.00	0	0.00	14	7.00	200		
ม.6	30	18.87	17	10.69	6	3.77	21	13.21	23	14.47	5	3.14	20	12.58	8	5.03	0	0.00	11	6.92	3	1.89	0	0.00	15	9.43	159		
รวม	262	21.82	82	6.83	73	6.08	159	13.24	128	10.66	115	9.58	156	12.99	81	6.74	9	0.75	25	2.08	16	1.33	1	0.08	94	7.83	1201		

แผนภูมิแสดงข้อมูลนักเรียน จำแนกตามตำบลที่อยู่อาศัยตามทะเบียนบ้าน  
 ชั้นมัธยมศึกษาปีที่ 1-6 ปีการศึกษา 2564

■ ม.1 ■ ม.2 ■ ม.3 ■ ม.4 ■ ม.5 ■ ม.6

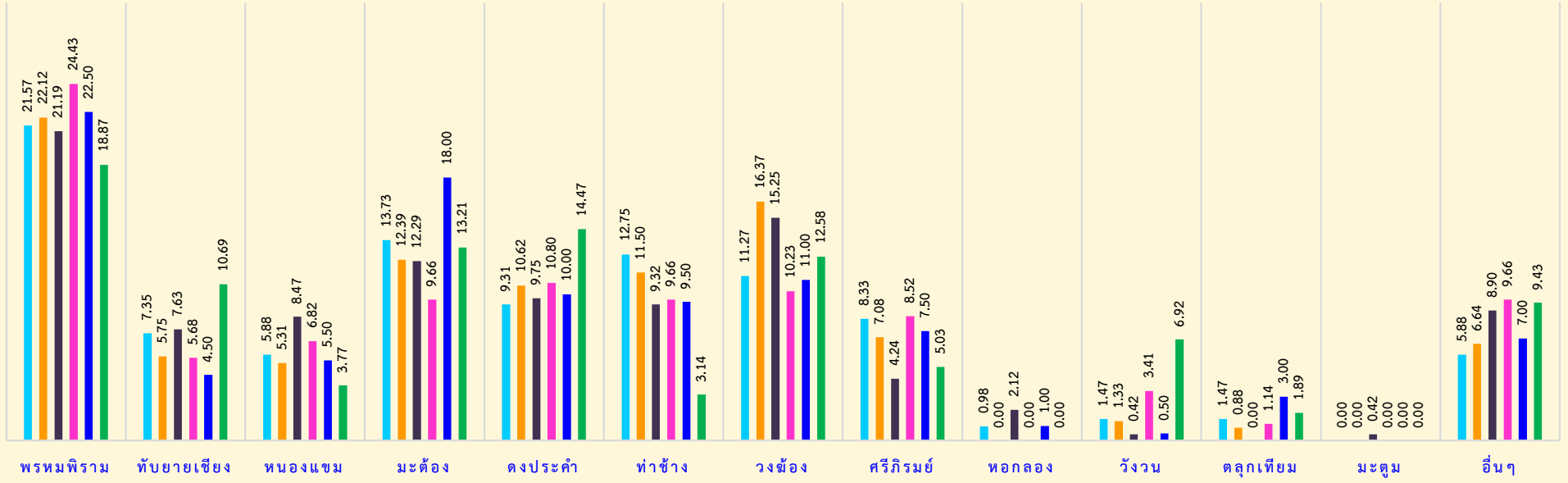

แผนภูมิแสดงข้อมูลนักเรียน จำแนกตามตำบลที่อยู่อาศัยตามทะเบียนบ้าน ปีการศึกษา 2564

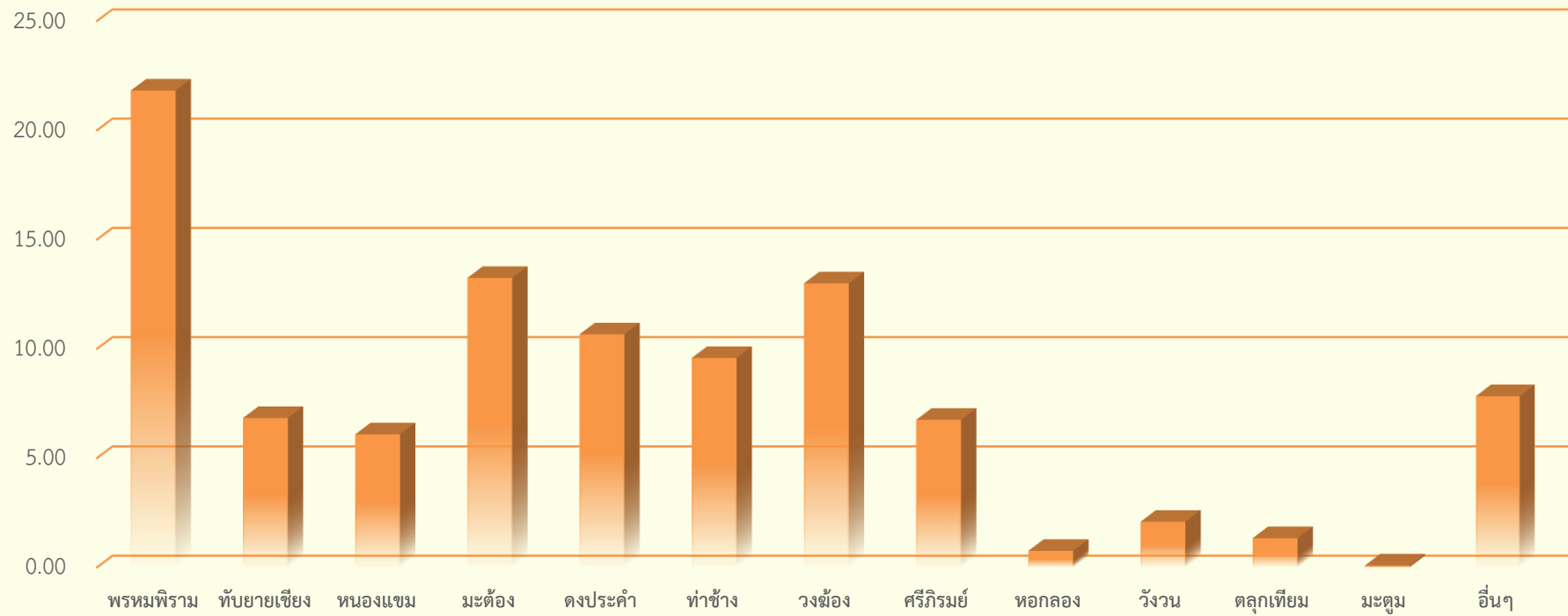



#### 4. ข้อมูลนักเรียนจำแนกตามการนับถือศาสนา

ชั้น	จำนวนนักเรียนจำแนกตามการนับถือศาสนา											
	พุทธ		อิสลาม		คริสต์		ซิกข์		พราหมณ์/ฮินดู		อื่นๆ	
	จำนวน	ร้อยละ	จำนวน	ร้อยละ	จำนวน	ร้อยละ	จำนวน	ร้อยละ	จำนวน	ร้อยละ	จำนวน	ร้อยละ
ม.1	202	16.82	2	0.17	-	-	-	-	-	-	-	-
ม.2	224	18.65	2	0.17	-	-	-	-	-	-	-	-
ม.3	236	19.65	0	0.00	-	-	-	-	-	-	-	-
ม.4	176	14.65	0	0.00	-	-	-	-	-	-	-	-
ม.5	199	16.57	1	0.08	-	-	-	-	-	-	-	-
ม.6	159	13.24	0	0.00	-	-	-	-	-	-	-	-
รวม	1,196	99.58	5	0.42	-	-	-	-	-	-	-	-

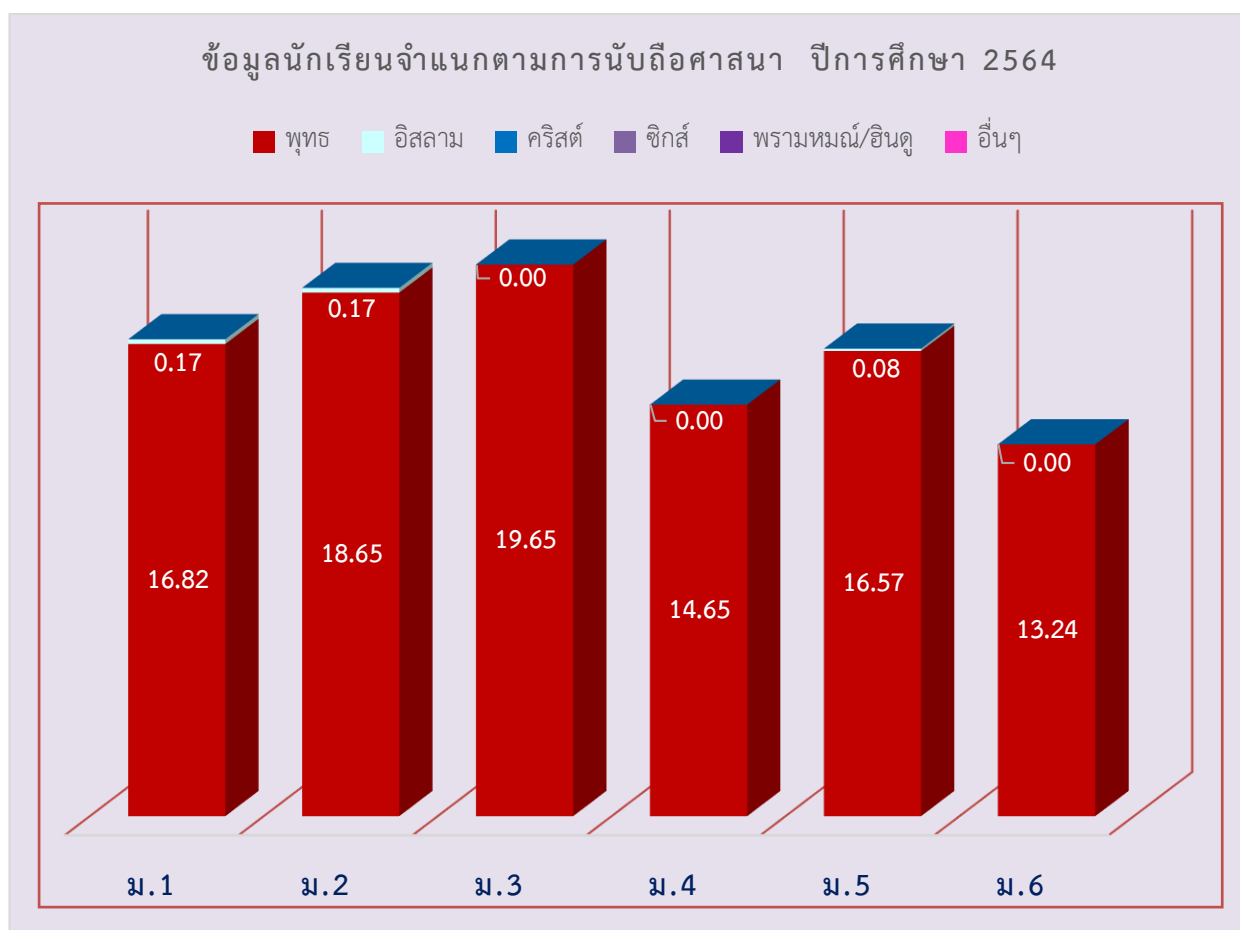

จากตารางและแผนภูมิแสดงข้อมูลนักเรียนจำแนกตามการนับถือศาสนา ปีการศึกษา 2564 พบว่า นักเรียนนับถือศาสนาพุทธมากที่สุด ร้อยละ 99.58 รองลงมานับถือศาสนาอิสลาม ร้อยละ 0.42

5. ข้อมูลนักเรียนจำแนกตามการเดินทางมาโรงเรียน

ชั้น ชั้น	รถรับ-ส่ง		รถจักรยานยนต์		รถจักรยาน		เดิน		ผู้ปกครองมาส่ง		อื่นๆ	
	จำนวน	ร้อยละ	จำนวน	ร้อยละ	จำนวน	ร้อยละ	จำนวน	ร้อยละ	จำนวน	ร้อยละ	จำนวน	ร้อยละ
ม.1	164	80.39	10	4.90	1	0.49	0	0.00	29	14.22	0	0.00
ม.2	171	75.66	16	7.08	1	0.44	2	0.88	36	15.93	0	0.00
ม.3	164	69.49	26	11.02	0	0.00	4	1.69	42	17.80	0	0.00
ม.4	107	60.80	62	35.23	0	0.00	0	0.00	7	3.98	0	0.00
ม.5	114	57.00	78	39.00	2	1.00	1	0.50	5	2.50	0	0.00
ม.6	87	54.72	69	43.40	0	0.00	0	0.00	3	1.89	0	0.00
รวม	807	67.19	261	21.73	4	0.33	7	0.58	122	10.16	0	0.00

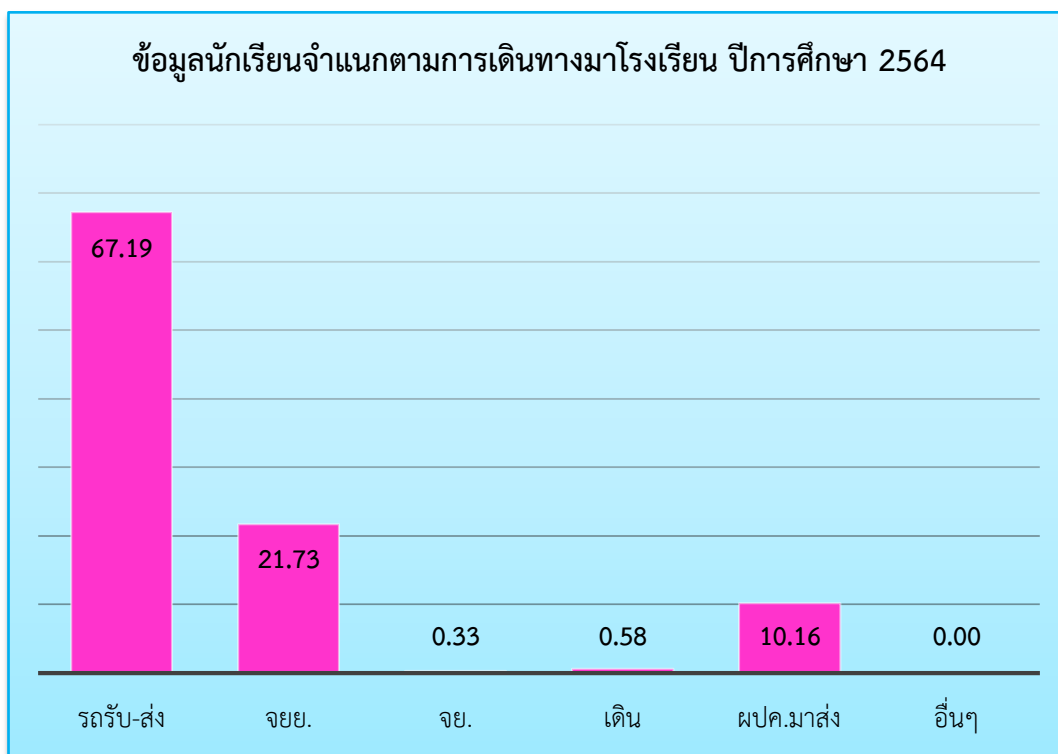

จากตารางและแผนภูมิแสดงข้อมูลนักเรียนจำแนกตามการเดินทางมาโรงเรียน ปีการศึกษา 2564 พบว่า นักเรียนมาโรงเรียนโดยรถรับ-ส่งมากที่สุด ร้อยละ 67.19 รองลงมาเป็นรถจักรยานยนต์ ร้อยละ 21.73 และน้อยที่สุดคืออื่นๆ ร้อยละ 0.00

6. ข้อมูลนักเรียนจำแนกตามสถานภาพครอบครัว

ชั้น	ข้อมูลนักเรียนจำแนกตามสถานภาพครอบครัว													
	อยู่ด้วยกัน		หย่าร้าง		แยกกันอยู่		บิดาถึงแก่กรรม		มารดาถึงแก่กรรม		บิดามารดาถึงแก่กรรม		อื่นๆ	
	จำนวน	ร้อยละ	จำนวน	ร้อยละ	จำนวน	ร้อยละ	จำนวน	ร้อยละ	จำนวน	ร้อยละ	จำนวน	ร้อยละ	จำนวน	ร้อยละ
ม.1	177	86.76	10	4.90	10	4.90	1	0.49	4	1.96	0	0.00	2	0.98
ม.2	155	68.58	49	21.68	16	7.08	4	1.77	1	0.44	0	0.00	1	0.44
ม.3	156	66.10	57	24.15	16	6.78	5	2.12	2	0.85	0	0.00	0	0.00
ม.4	153	73.21	25	11.96	17	8.13	6	2.87	0	0.00	0	0.00	8	3.83
ม.5	87	52.10	60	35.93	12	7.19	6	3.59	1	0.60	1	0.60	0	0.00
ม.6	81	50.94	56	35.22	11	6.92	9	5.66	2	1.26	0	0.00	0	0.00
รวม	632	52.62	247	20.57	82	6.83	31	2.58	10	0.83	1	0.08	11	0.92

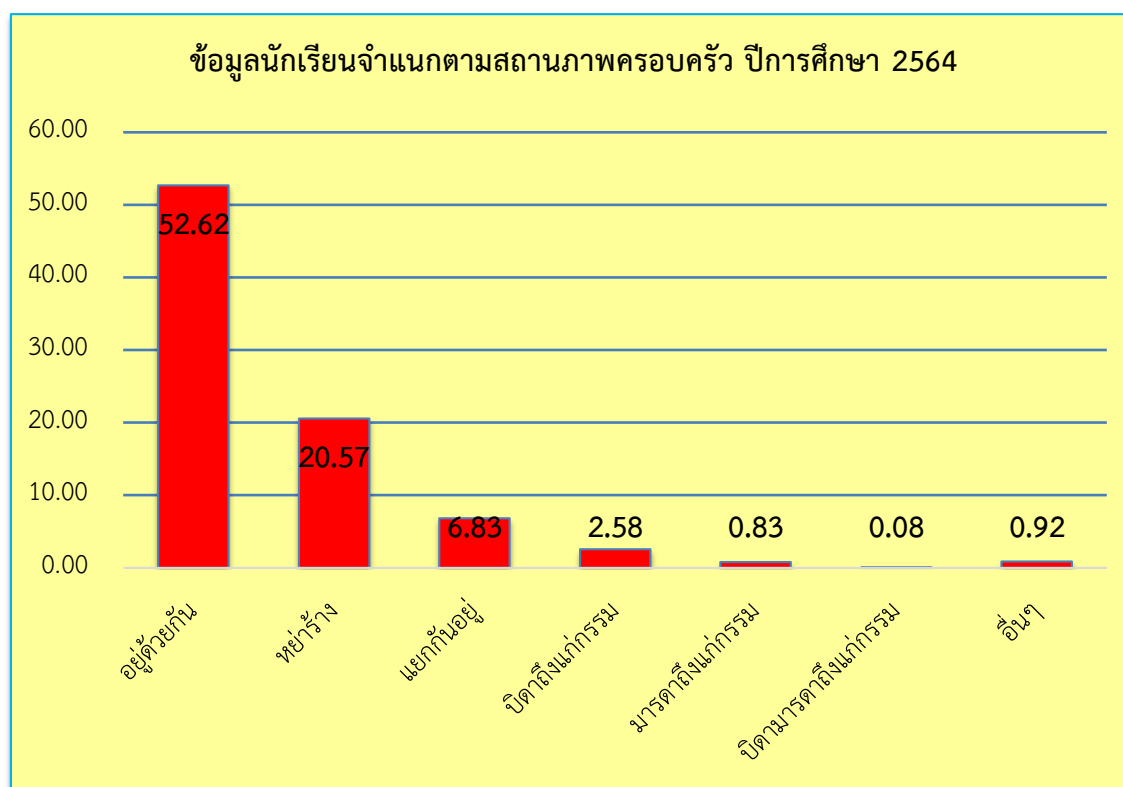

จากตารางและแผนภูมิแสดงข้อมูลนักเรียนจำแนกตามสถานภาพครอบครัว ปีการศึกษา 2564 พบว่า นักเรียนที่มีพ่อแม่อยู่ด้วยกันมากที่สุด ร้อยละ 52.62 รองลงมาคือพ่อแม่หย่าร้าง ร้อยละ 20.57 และน้อยที่สุดคือบิดามารดาถึงแก่กรรม ร้อยละ 0.08

## 7. ข้อมูลอาคาร/สถานที่

## 7.1 ข้อมูลอาคาร/สิ่งปลูกสร้าง

ที่	อาคาร/ห้อง	จำนวน
1	อาคารเรียนตึกถาวร	4 หลัง
2	อาคารประกอบ(โรงฝึกงาน)	3 หลัง
3	โรงอาหาร/หอประชุม/อาคารเอนกประสงค์	2 หลัง
4	บ้านพักผู้บริหาร/ครูและบุคลากรทางการศึกษา	5 หลัง
5	ห้องน้ำ/ห้องส้วม	10 หลัง 25 ที่
6	ประปาพร้อมถังน้ำ	1 ชุด
7	สนามฟุตบอล/กรีฑา	1 สนาม
8	สนามฟุตซอล	1 สนาม
9	สนามวอลเลย์บอล	1 สนาม
10	สนามบาสเก็ตบอล	1 สนาม
11	สนามเซปักตะกร้อ	2 สนาม
12	สนามเปตอง	2 สนาม
13	สนามแบดมินตัน	2 สนาม

## 7.2 ข้อมูลจำนวนห้อง

ที่	อาคาร/ห้อง	จำนวน
1	ห้องเรียน	34 ห้อง
2	ห้องเรียนเฉพาะ/ห้องปฏิบัติการ	26 ห้อง
3	ห้องบริการ/ห้องสำนักงาน	21 ห้อง
4	ห้องพักผู้บริหาร/ครูและบุคลากรทางการศึกษา	14 ห้อง

