



สารสนเทศ โรงเรียนพรหมพิรามวิทยา

รายงานข้อมูลสารสนเทศ ประจำปีการศึกษา 2563



สำนักงานเขตพื้นที่การศึกษามัธยมศึกษาพิษณุโลก อุตรดิตถ์
สำนักงานคณะกรรมการการศึกษาขั้นพื้นฐาน
กระทรวงศึกษาธิการ

คำนำ

ข้อมูลสารสนเทศมีความสำคัญที่จะนำไปสู่การวางแผนการบริหารจัดการศึกษาของโรงเรียน เป็นการช่วยให้สามารถตัดสินใจกำหนดทิศทางการพัฒนาและปรับปรุง แกไขการจัดกิจกรรมการเรียน การสอนได้ถูกต้อง ตามสภาพความเป็นจริงเนื่องด้วยการศึกษาเป็นรากฐานของการพัฒนาในทุกๆด้าน การตัดสินใจและการวางแผน จึงต้องอาศัยข้อมูลสารสนเทศ ที่ถูกต้องสมบูรณ์เป็นเครื่องมือที่สำคัญ โรงเรียนพรหมพิรามวิทยา ได้เห็นความสำคัญในเรื่องนี้มาโดยตลอด จึงได้จัดระบบข้อมูลสารสนเทศที่ เน้นให้ตรงกับความต้องการของผู้ใช้ และเพิ่มประสิทธิภาพของข้อมูล ให้สะดวกใช้และทันสมัยยิ่งขึ้น

สารสนเทศฉบับนี้ จัดทำขึ้นด้วยการรวบรวมและวิเคราะห์ข้อมูลเบื้องต้น หวังเป็นอย่างยิ่งว่า คงจะเป็นประโยชน์กับผู้เกี่ยวข้องจะนำไปใช้หรืออ้างอิง ในการวางแผนพัฒนาและปรับปรุงงานต่อไป ในอนาคต ขอขอบคุณคณะทำงานและบุคลากรทุกฝ่ายที่ได้ช่วยเก็บรวบรวมข้อมูลต่างๆ จนสามารถทำ ให้เอกสารฉบับนี้สำเร็จเป็นรูปเล่มด้วยดี

โรงเรียนพรหมพิรามวิทยา

สารบัญ (1)

| | หน้า |
|---|-----------|
| ส่วนที่ 1 ข้อมูลพื้นฐาน | 1 |
| ประวัติโรงเรียน | 1 |
| แผนที่โรงเรียนพรหมพิรามวิทยา | 2 |
| แผนผังที่ตั้งโรงเรียนพรหมพิรามวิทยา | 2 |
| ตราสัญลักษณ์ประจำโรงเรียน,คติพจน์,นโยบาย,ปรัชญาโรงเรียน,สีประจำโรงเรียน | 3 |
| พระพุทธรูปประจำโรงเรียน,อักษรย่อ | 3 |
| เพลงมาร์ชประจำโรงเรียน | 4 |
| วิสัยทัศน์,พันธกิจ,เป้าหมาย,กลยุทธ์,อัตลักษณ์,สัญลักษณ์,เอกลักษณ์ | 5 |
| ข้อมูลพื้นฐาน,ข้อมูลทั่วไป | 6 |
| ข้อมูลการคมนาคม | 7 |
| ข้อมูลด้านการบริหาร | 8 |
| โครงสร้างการบริหารงาน | 10 |
| ข้อมูลนักเรียน, ข้อมูลครูและบุคลากร, ข้อมูลอาคารสถานที่ | 11 |
| สภาพชุมชนโดยรวม | 12 |
| ผลงานในรอบปีที่ผ่านมา | 12 |
| รางวัลระดับสถานศึกษา | 12 |
| รางวัลประเภทผู้บริหาร ข้าราชการครู และบุคลากรทางการศึกษา | 13 |
| รางวัลประเภทนักเรียน | 15 |
| รางวัลประเภทกลุ่มสาระการเรียนรู้ | 16 |
| ส่วนที่ 2 ข้อมูลวิชาการ | 18 |
| โครงสร้างหลักสูตรโรงเรียนพรหมพิรามวิทยา | 19 |
| ข้อมูลนักเรียนปีปัจจุบัน | 20 |
| เปรียบเทียบจำนวนนักเรียนปีการศึกษา 2561-2563 | 21 |
| ข้อมูลจำนวนนักเรียนที่เข้าเรียนต่อระดับชั้นมัธยมศึกษาปีที่ 1 และชั้นมัธยมศึกษาปีที่ 4 | 22 |
| ผลการทดสอบทางการศึกษาระดับชาตินั้นพื้นฐาน (O-NET) | 22 |
| ข้อมูลผลสัมฤทธิ์ทางการเรียนระดับสถานศึกษา | 24 |
| ผลการประเมินคุณลักษณะอันพึงประสงค์ | 28 |
| ผลการประเมินการอ่าน คิด วิเคราะห์ และเขียน | 30 |
| ผลการประเมินกิจกรรมพัฒนาผู้เรียน | 32 |
| ข้อมูลการศึกษาต่อของนักเรียนระดับชั้นมัธยมศึกษาปีที่ 3 | 34 |
| ข้อมูลการศึกษาต่อของนักเรียนระดับชั้นมัธยมศึกษาปีที่ 6 | 35 |
| ข้อมูลนักเรียนพิการเรียนรวม | 36 |
| ข้อมูลการใช้แหล่งเรียนรู้ | 37 |

สารบัญ (2)

| | |
|--|-----------|
| ส่วนที่ 3 ข้อมูลบุคลากร | 39 |
| ข้อมูลจำนวนบุคลากร | 40 |
| ข้อมูลวุฒิการศึกษาสูงสุดของบุคลากร | 41 |
| ข้อมูลจำนวนบุคลากรจำแนกตามเพศและอันดับเงินเดือน | 42 |
| ข้อมูลจำนวนบุคลากรแต่ละฝ่าย/กลุ่มสาระการเรียนรู้ | 43 |
| ข้อมูลสาขาวิชาที่จบการศึกษา | 44 |
| ส่วนที่ 4 ข้อมูลการเงินงบประมาณ | 47 |
| ข้อมูลรายรับรายจ่าย ประจำปีงบประมาณ 2563 | 48 |
| ข้อมูลรายจ่ายค่าสาธารณูปโภค (ค่ากระแสไฟฟ้า) | 50 |
| ข้อมูลรายจ่ายค่าสาธารณูปโภค (ค่าน้ำประปา) | 51 |
| ข้อมูลรายจ่ายค่าสาธารณูปโภค (ค่าโทรศัพท์) | 52 |
| ข้อมูลรายจ่ายค่าสาธารณูปโภค (ค่าเช่าอินเทอร์เน็ต บริษัท ทีโอที จำกัด) | 53 |
| ข้อมูลรายจ่ายค่าสาธารณูปโภค (ค่าเช่าอินเทอร์เน็ต บริษัท กสท.โทรคมนาคม) | 54 |
| ข้อมูลรายจ่ายค่าสาธารณูปโภค (ค่าน้ำมันเชื้อเพลิง) | 55 |
| สรุปข้อมูลรายจ่ายค่าสาธารณูปโภค | 56 |
| ส่วนที่ 5 ข้อมูลบริหารงานทั่วไป/กิจการนักเรียน | 58 |
| ข้อมูลทุนการศึกษา ปีการศึกษา 2562 และปีการศึกษา 2563 | 59 |
| ข้อมูลการใช้บริการห้องพยาบาลของนักเรียน | 60 |
| ข้อมูลนักเรียน จำแนกตามตำบลที่อยู่อาศัยตามทะเบียนบ้าน | 61 |
| ข้อมูลนักเรียนจำแนกตามการนับถือศาสนา | 63 |
| ข้อมูลนักเรียนจำแนกตามการเดินทางมาโรงเรียน | 64 |
| ข้อมูลนักเรียนจำแนกตามสถานภาพครอบครัว | 65 |
| ข้อมูลอาคาร/สถานที่ | 66 |

.....

A decorative border consisting of four L-shaped floral arrangements, one in each corner. Each arrangement features a yellow stem with green leaves, blue and red flowers, and small red buds. The text is centered within this border.

ส่วนที่ 1 ข้อมูลพื้นฐาน

ประวัติโรงเรียนโดยย่อ

โรงเรียนพรหมพิรามวิทยาตั้งอยู่ติดเขตเทศบาลตำบลพรหมพิราม ในที่ดินแปลงเดียวกับโรงเรียนเทศบาลพรหมพิรามอุทิศ โรงพยาบาลพรหมพิราม ที่ว่าการอำเภอพรหมพิราม และสถานีตำรวจภูธรพรหมพิราม ซึ่งเป็นที่ดินราชพัสดุ กรมธนารักษ์ กระทรวงการคลัง ตามทะเบียน พล. 359 โฉนดตราจองที่ 3834 เล่มที่ 34 หน้า 49 บนพื้นที่ประมาณ 78 ไร่เศษ

เปิดทำการสอนนักเรียนแบบสหศึกษาระดับมัธยมศึกษาตอนต้น ตั้งแต่วันที่ 1 มิถุนายน พ.ศ. 2518 ในอาคารชั่วคราว สร้างด้วยไม้ไผ่ หลังคามุงสังกะสี จำนวน 2 ห้องเรียน มีครู 4 คน มีนายณรงค์ มากประยูร ศึกษาธิการอำเภอพรหมพิราม ขณะนั้นรักษาการในตำแหน่งครูใหญ่ และต่อมากรมสามัญศึกษา ได้แต่งตั้ง นายฉลอง เกษน้อย ดำรงตำแหน่งครูใหญ่ เมื่อวันที่ 19 พฤษภาคม พ.ศ. 2519 และมีผู้บริหารมาโดยลำดับดังนี้

| | | |
|-------------------------|------------------------|--------------------------------|
| 2521 – 2529 | นายฉลอง เกษน้อย | ดำรงตำแหน่งอาจารย์ใหญ่ |
| 2530 – 2535 | นายธงชัย จักกาบาตร์ | ดำรงตำแหน่งผู้อำนวยการโรงเรียน |
| 2536 – 3539 | นายวัฒนา ภาวะไพบูลย์ | ดำรงตำแหน่งผู้อำนวยการโรงเรียน |
| 2540 – 2544 | นายองอาจ สุขแสงสุวรรณ | ดำรงตำแหน่งผู้อำนวยการโรงเรียน |
| 2545 – 2553 | นายชูชาติ อุทะโก | ดำรงตำแหน่งผู้อำนวยการโรงเรียน |
| 2554 – 2554 | นายชูชาติ คุ่มพวง | ดำรงตำแหน่งผู้อำนวยการโรงเรียน |
| 2554 – 30 ก.ย.2563 | นายบุญศักดิ์ ไมตรีจิตร | ดำรงตำแหน่งผู้อำนวยการโรงเรียน |
| 1 – 3 พ.ย.2563 | นายไพรัตน์ กลิ่นทับ | ดำรงตำแหน่งผู้อำนวยการโรงเรียน |
| 14 ม.ค. 2564 – ปัจจุบัน | นางอุไร ปัญญาสิทธิ์ | ดำรงตำแหน่งผู้อำนวยการโรงเรียน |

จากอดีตจนถึงปัจจุบันโรงเรียนพรหมพิรามวิทยา เป็นโรงเรียนมัธยมศึกษาประจำอำเภอขนาดกลาง จัดการเรียนการสอนแบบสหศึกษาในระดับมัธยมศึกษาตอนต้น และระดับมัธยมศึกษาตอนปลาย และเข้าอยู่ในโครงการโรงเรียนขยายโอกาสทางการศึกษาระดับมัธยมศึกษาตอนต้น ตั้งแต่ปีการศึกษา 2535 และระดับมัธยมศึกษาตอนปลายเข้าร่วมโครงการเครือข่ายนำร่องการใช้หลักสูตรสถานศึกษาขั้นพื้นฐาน พุทธศักราช 2544 ของกรมสามัญศึกษา ตามหนังสือกระทรวงศึกษาธิการ เลขที่ วก. 1166/2545 ลงวันที่ 2 พฤศจิกายน พ.ศ. 2545

แผนที่ตั้งโรงเรียนพรหมพิรามวิทยา

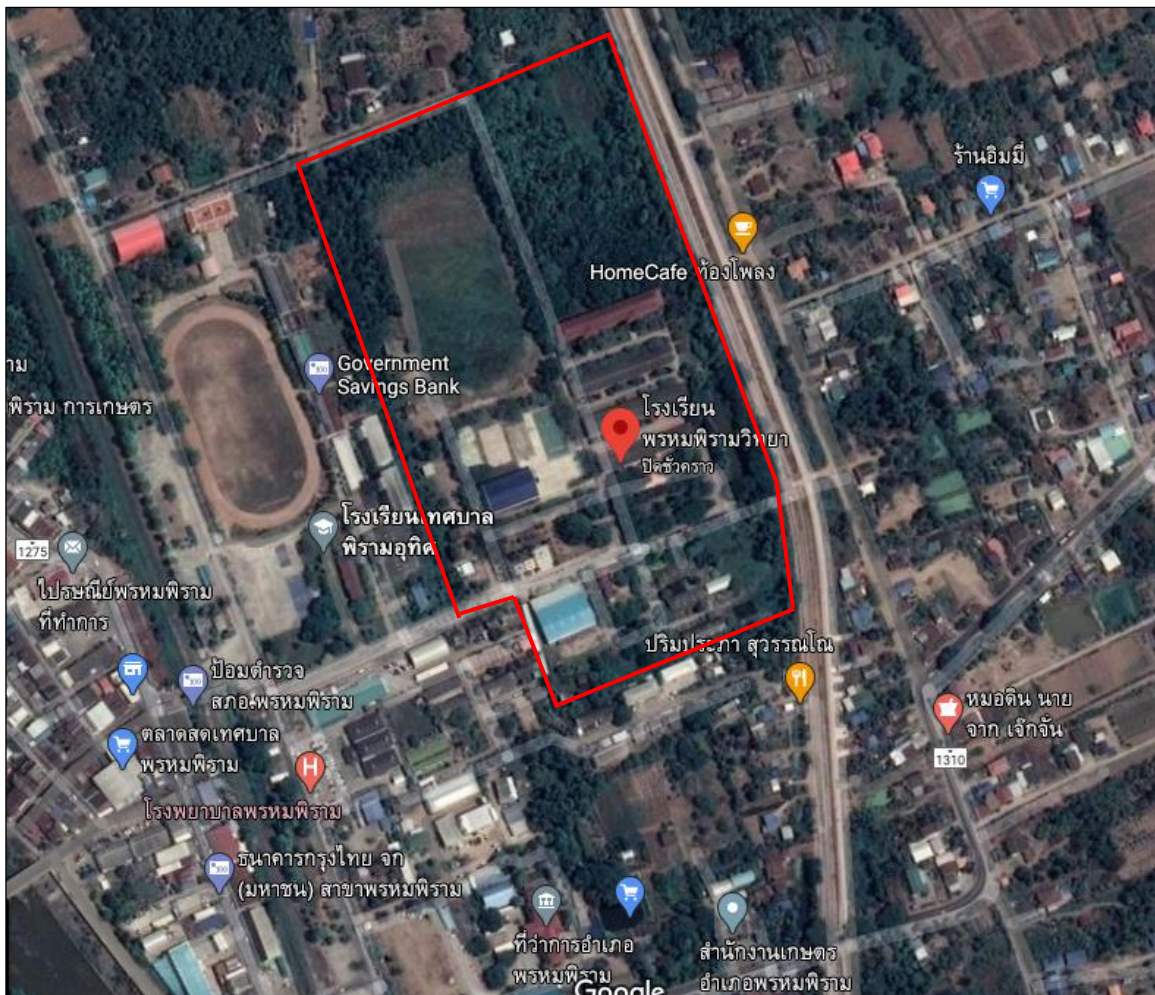

แผนผังที่ตั้งโรงเรียนพรหมพิรามวิทยา



ตราสัญลักษณ์ประจำโรงเรียน



คติพจน์

สามัคคี คือ พลัง

เอกลักษณ์โรงเรียน

เรียนเด่น บริเวณสวย เสริมด้วยกีฬา

พัฒนาคนตรี มีคุณธรรม

ปรัชญาโรงเรียน

ประพฤติชอบ ในกรอบวินัย ใฝ่ความรู้ สู้การงาน ประสานสามัคคี มีมัธยัสถ์

สีประจำโรงเรียน

น้ำเงิน – ชมพู



สีน้ำเงิน หมายถึง ความเข้มแข็ง ความกล้าหาญ ความหนักแน่น

สีชมพู หมายถึง ความรัก ความสุภาพ

น้ำเงิน – ชมพู : ผู้มีความกล้าหาญและความสุภาพ

พระพุทธรูปประจำโรงเรียน

พระพุทธรูปปางสมาธิ

อักษรย่อ

พ.ว.

เพลงมาร์ชประจำโรงเรียน

คำร้อง-ทำนอง : อ.จิตติ เพชรพรหม

พรหมพิรามวิทยา
 เลื่องลือชางามสง่าน่าเชยชม
 เป็นศรีดำรงอยู่คู่เมืองพรหม
 อบรมจรรยาพาเกียรติไกล

การศึกษาเราสามารถ
 มารยาทงามเด่นเลิศวิไล
 อีกทั้งพลานามัย
 ช่วยเสริมให้หน้าใจนักกีฬา

ปรัชญาของเรานั้น
 ยึดมั่นถือนั่นหนักหนา
 ประพฤติชอบในกรอบวินัยพา
 ให้ไฝ่หาความรู้สู่การงาน

อีกประสานสามัคคี
 มีมัยย์สัถ์เป็นบรรทัดฐาน
 หล่อหลอมเยาวชนตามชาติต้องการ
 ชั่วเฝ้าพันธกิจอยู่คู่ฟ้าดิน

พรหมพิรามวิทยา
 ช่วยกันมาสรรสร้างตั้งใจวิล
 ทำชื่อเสียงเกียรติคุณเยี่ยงเมฆินทร์
 ไม่สูญสูญสิ้นจวบฟ้าดินมลาย

วิสัยทัศน์ (Vision)

การจัดการศึกษามีคุณภาพตามมาตรฐานการศึกษา ดี มีสุข เป็นบุคคลแห่งการเรียนรู้ พร้อมเข้าสู่ประชาคมอาเซียน ด้วยวิถีชีวิตตามหลักปรัชญาของเศรษฐกิจพอเพียง

พันธกิจ (Mission)

1. พัฒนาผู้เรียนให้มีคุณภาพตามมาตรฐานการศึกษาและหลักปรัชญาของเศรษฐกิจพอเพียง
2. ผู้เรียนต้องเป็นบุคคลแห่งการเรียนรู้
3. ครู ลูกจ้าง และนักเรียน ร่วมมือร่วมใจในประชาคมอาเซียน 2558
4. นักเรียนต้องเป็นคนดี กล้าแสดงออก และมีความสุขในการดำรงชีวิตประจำวัน

เป้าหมาย (Goals)

1. ผู้เรียนมีคุณภาพตามมาตรฐานการศึกษา อยู่ในสังคมได้อย่างมีความสุขตามหลักปรัชญาของเศรษฐกิจพอเพียง
2. ผู้เรียนใฝ่รู้ใฝ่เรียนจากแหล่งเรียนรู้ทั้งในและนอกโรงเรียน
3. ครู ลูกจ้าง และนักเรียน มีความพร้อมด้านต่างๆ โดยเฉพาะภาษาอังกฤษ ภาษาเพื่อนบ้าน เพื่อการสื่อสาร
4. ผู้เรียนมีคุณธรรม คุณลักษณะอันพึงประสงค์ ค่านิยมที่พึงงาม ดำรงชีวิตอยู่ในสังคมได้อย่างมีความสุข

กลยุทธ์ (Strategy)

1. กลยุทธ์พัฒนาผู้เรียนให้มีคุณภาพตามมาตรฐานการศึกษา หลักปรัชญาของเศรษฐกิจพอเพียง
2. กลยุทธ์สร้างผู้เรียนใฝ่รู้ใฝ่เรียนอย่างหลากหลาย ต่อเนื่อง ทันสมัย
3. กลยุทธ์สร้างทุกคนพร้อมเข้าสู่ประชาคมอาเซียนในอนาคตโดยเฉพาะภาษาต่างประเทศเพื่อการสื่อสาร
4. กลยุทธ์สร้างผู้เรียนให้มีคุณธรรม คุณลักษณะอันพึงประสงค์ ค่านิยมที่พึงงาม และดำรงชีวิตอยู่ในสังคมได้อย่างมีความสุข

อัตลักษณ์ของสถานศึกษา (Identity)

“ กล้าแสดงออก ”

สัญลักษณ์ (Symbol)

“ ลูกพระพรหม ”

เอกลักษณ์ของสถานศึกษา (Uniqueness)

“ บรรยากาศ สิ่งแวดล้อมร่มรื่นร่มเย็น ”

มุ่งสู่โรงเรียนคุณภาพ (Heading to be qualified school)

เรียนด้วยกิจกรรม ใฝ่รู้ใฝ่เรียน คิดวิเคราะห์ได้ และรู้ใช้ภาษาอังกฤษเพื่อการสื่อสารเท่าทันเหตุการณ์

ข้อมูลพื้นฐาน

1. ข้อมูลทั่วไป

1. โรงเรียนพรหมพิรามวิทยา ตั้งอยู่เลขที่ 477 หมู่ที่ 1 ถนนพรหมวิถี ตำบลพรหมพิราม อำเภอพรหมพิราม จังหวัดพิษณุโลก รหัสไปรษณีย์ 65150 โทรศัพท์ 0-5536-9100,08-2404-4690 โทรสาร 0-5536-9092 Facebook : <https://www.facebook.com/phromphiramwittay> เว็บไซต์ : <http://www.phws.ac.th>

2. เปิดสอนตั้งแต่ระดับมัธยมศึกษาปีที่ 1 ถึงระดับมัธยมศึกษาปีที่ 6

3. เขตพื้นที่บริการการศึกษา 10 ตำบล

| ที่ | ตำบล | หมู่ที่ | ที่ | ตำบล | หมู่ที่ |
|-----|-------------|--------------------|-----|-----------|------------------------|
| 1 | พรหมพิราม | ทุกหมู่บ้าน (1-15) | 6 | มะตูม | ทุกหมู่บ้าน (1-6) |
| 2 | หนองแวม | ทุกหมู่บ้าน (1-10) | 7 | วงษ์อ่อง | หมู่ที่ 1 , 2 |
| 3 | ท่าช้าง | ทุกหมู่บ้าน (1-13) | 8 | มะต๋อง | หมู่ที่ 1 - 4 , 6 , 9 |
| 4 | หอกลอง | ทุกหมู่บ้าน (1-7) | 9 | ตลุกเทียม | หมู่ที่ 3 , 6 - 8 |
| 5 | ทับยายเชียง | ทุกหมู่บ้าน (1-6) | 10 | ศรีภิรมย์ | หมู่ที่ 1 , 4 - 9 , 11 |

4. ข้อมูลโรงเรียนในเขตพื้นที่บริการการศึกษา

| ที่ | โรงเรียน | ชั้นสูงสุด | ที่ | โรงเรียน | ชั้นสูงสุด |
|-----|------------------------|------------|-----|---------------------------------|------------|
| 1 | วัดเชิงหวาย | ป.6 | 18 | วัดทับยายเชียง | ม.3 |
| 2 | วัดนาขุม | ป.6 | 19 | ทับยายเชียงวิทยา | ม.3 |
| 3 | วัดเมมสุวรรณาราม | ป.6 | 20 | วัดห้วยตั้ง | ม.3 |
| 4 | วัดท่าช้าง | ป.6 | 21 | วัดสะพานหิน (วงศ์วานประชาสรรค์) | ม.3 |
| 5 | วัดหนองหม้อแกง | ป.6 | 22 | วัดทางไหล | ม.3 |
| 6 | ราษฎร์สามัคคี | ป.6 | 23 | วัดสนามไชย | ม.3 |
| 7 | ประชาสามัคคี | ป.6 | 24 | บ้านป่าสัก (เทศบาลอนุสรณ์) | ม.3 |
| 8 | ราษฎร์บำรุง | ป.6 | 25 | ราษฎร์ศรัทธาวิทยา | ม.3 |
| 9 | ศึกษากุลบุตร | ป.6 | 26 | วัดวงษ์อ่อง | ม.3 |
| 10 | มะต๋องประชาสรรค์ | ป.6 | 27 | วัดวังวน | ม.3 |
| 11 | บ้านมะต๋อง | ป.6 | 28 | บ้านหนองห้าง | ม.3 |
| 12 | วัดวังไม้แก่น | ป.6 | 29 | วัดคลองมะเกลือ | ม.3 |
| 13 | บ้านบึงวิทยา | ป.6 | 30 | บ้านบึงวิทยา | ม.3 |
| 14 | บ้านหาดใหญ่ | ป.6 | 31 | วัดคลองตาล (ศรีรัตนประชานุกูล) | ม.3 |
| 15 | เทศบาลพรหมอุทิศ | ป.6 | 32 | ชุมชนวัดย่านขาด | ม.3 |
| 16 | เทศบาล 1 (หนองตมศึกษา) | ป.6 | 33 | ประชาอุบลนิมิต | ม.3 |
| 17 | วัดหนองมะคัง | ม.3 | | | |

2. ข้อมูลการคมนาคม

การเดินทางจากสำนักงานเขตพื้นที่การศึกษามัธยมศึกษา เขต 39 มายังโรงเรียนพรหมพิรามวิทยา อำเภoprหมพิราม จังหวัดพิษณุโลก โดยรถยนต์สามารถมาได้ 3 เส้นทาง คือ

2.1 เดินทางผ่านถนนหมายเลข 12 และหมายเลข 126 เป็นระยะทาง 38 กิโลเมตร

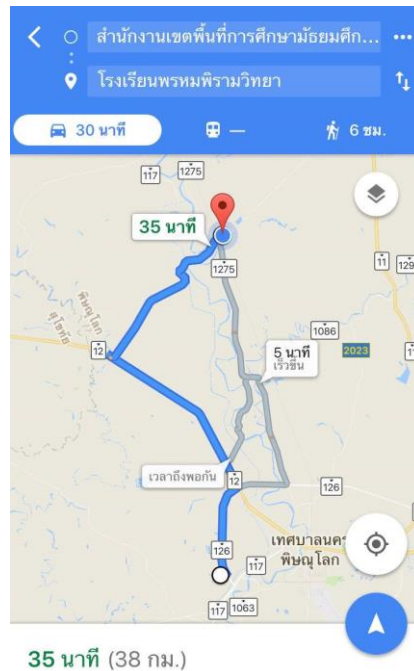

2.2 เดินทางผ่านถนนหมายเลข 1275 หมายเลข 12 และหมายเลข 126 เป็นระยะทาง 35 กิโลเมตร

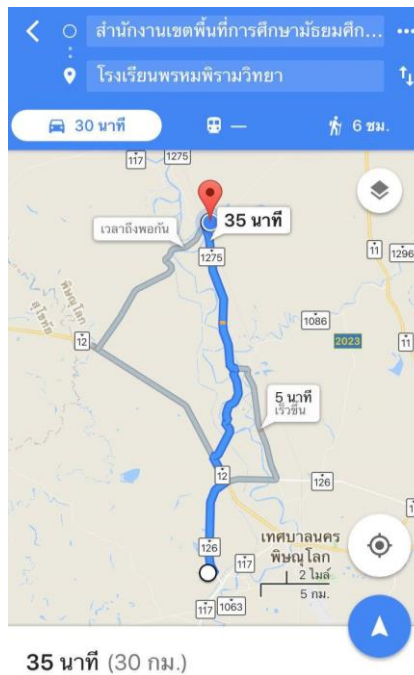

2.3 เดินทางผ่านถนนหมายเลข 1275 หมายเลข 12 และหมายเลข 126 เป็นระยะทาง 33 กิโลเมตร

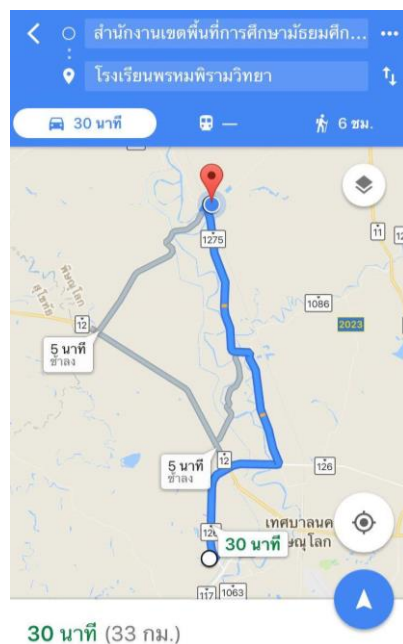

3. ข้อมูลด้านการบริหาร

3.1 ผู้อำนวยการโรงเรียน

นางอุไร ปัญญาสิทธิ์ โทรศัพท์ 0648966564 วุฒิการศึกษาสูงสุด กศ.ด. (การบริหารการศึกษา) ดำรงตำแหน่ง
ในโรงเรียนนี้ตั้งแต่วันที่ 14 มกราคม พ.ศ. 2564 จนถึงปัจจุบัน (วันที่ 31 มีนาคม พ.ศ. 2564) รวม 2 เดือน 17 วัน

3.2 รองผู้อำนวยการโรงเรียน 3 คน คือ

1. นางสาวอุษณีย์ เสือจันทร์ โทรศัพท์ 0881552058 วุฒิการศึกษาสูงสุด กศ.ม. (การบริหารการศึกษา) รับผิดชอบกลุ่มบริหารงานวิชาการ
2. นายศักดิ์ชัย ศิริวรรณ โทรศัพท์ 0816802847 วุฒิการศึกษาสูงสุด กศ.ม. (การบริหารการศึกษา) รับผิดชอบกลุ่มบริหารงานทั่วไป และกลุ่มบริหารงานกิจการนักเรียน
3. นายสกุล จันทร์ โทรศัพท์ 0831292147 วุฒิการศึกษาสูงสุด กศ.ม. (การบริหารการศึกษา) รับผิดชอบกลุ่มบริหารงานงบประมาณ และกลุ่มบริหารงานบุคลากร

3.3 ผู้ช่วยผู้อำนวยการ 4 คน คือ

- | | | | |
|--------------------|---------------|------------------|---|
| 1. นายอดิศักดิ์ | จันทร์เกษม | ครูชำนาญการ | ผู้ช่วยผู้อำนวยการกลุ่มบริหารวิชาการ |
| 2. นางสาวพัทธนันท์ | จินดารัตนวงศ์ | ครูชำนาญการ | ผู้ช่วยผู้อำนวยการกลุ่มบริหารงบประมาณ |
| 3. นายอุดร | ภูสมสี | ครูชำนาญการพิเศษ | ผู้ช่วยผู้อำนวยการกลุ่มบริหารงานทั่วไป |
| 4. นายปรีชา | แสงเหมือนขวัญ | ครูชำนาญการ | ผู้ช่วยผู้อำนวยการกลุ่มบริหารกิจการนักเรียน |

3.4 หัวหน้ากลุ่มสาระการเรียนรู้ 9 คน คือ

- | | | | |
|-------------------|----------|------------------|---|
| 1. นางรัตนา | เงินแจ้ | ครูชำนาญการ | หัวหน้ากลุ่มสาระการเรียนรู้วิทยาศาสตร์ |
| 2. นางสาวรุ่งอรุณ | พินิจผล | ครูชำนาญการ | หัวหน้ากลุ่มสาระการเรียนรู้คณิตศาสตร์ |
| 3. นางกัณฑ์ฤทัย | ปาอาภรณ์ | ครูชำนาญการ | หัวหน้ากลุ่มสาระการเรียนรู้ภาษาไทย |
| 4. นางวิภาดา | สุวรรณโณ | ครูชำนาญการพิเศษ | หัวหน้ากลุ่มสาระการเรียนรู้ภาษาต่างประเทศ |

| | | | |
|-------------------|----------------|------------------|--|
| 5. นายอุตร | ภูสมสี | ครูชำนาญการพิเศษ | หัวหน้ากลุ่มสาระการเรียนรู้สังคมศึกษาฯ |
| 6. นางจินตนา | ชูศรี | ครู | หัวหน้ากลุ่มสาระการเรียนรู้การงานอาชีพ |
| 7. นางสาวนาถอนงค์ | กวางถัน | ครูชำนาญการพิเศษ | หัวหน้ากลุ่มสาระการเรียนรู้เทคโนโลยี |
| 8. นางสาวกุสวดี | ประเสริฐสิทธิ์ | ครูชำนาญการ | หัวหน้ากลุ่มสาระการเรียนรู้ศิลปะ |
| 9. นายขวัญชัย | ศรีทอง | ครู | หัวหน้ากลุ่มสาระการเรียนรู้สุขศึกษาฯ |

3.5 คณะกรรมการสถานศึกษาขั้นพื้นฐาน โรงเรียนพรหมพิรามวิทยา

| | | |
|---------------------------|-------------|--------------------------------|
| 1. นายประดับ | กลื่นขำ | ประธานกรรมการ |
| 2. นายธรรมบุญ | ศรีสงคราม | ผู้แทนผู้ปกครอง |
| 3. นายชวลิต | พรหมพร | ผู้แทนครู |
| 4. นายธนากร | ทองดี | ผู้แทนองค์กรปกครองส่วนท้องถิ่น |
| 5. พระครูสิริธรรมานุสนธิ์ | | ผู้แทนองค์กรศาสนา |
| 6. พระครูอุภัยโกศล | | ผู้แทนองค์กรศาสนา |
| 7. นางชนิษฐา | บัวใบ | ผู้แทนองค์กรชุมชน |
| 8. นางสาววิลาวัลย์ | จันทร์พร | ผู้แทนศิษย์เก่า |
| 9. นายพิษณุ | เสามี | กรรมการผู้ทรงคุณวุฒิ |
| 10. นายสมจิตร | ทาสุข | กรรมการผู้ทรงคุณวุฒิ |
| 11. นายชูชัย | ภูสะเทียน | กรรมการผู้ทรงคุณวุฒิ |
| 12. นายโกศล | เหิกขุนทด | กรรมการผู้ทรงคุณวุฒิ |
| 13. ร.ต.ต.สุทินร์ | กลื่นหอม | กรรมการผู้ทรงคุณวุฒิ |
| 14. นายชูชาติ | เอี่ยมเจริญ | กรรมการผู้ทรงคุณวุฒิ |
| 15. นางสาวอุษณีย์ | เสื่อจันทร์ | กรรมการและเลขานุการ |

3.6 คณะกรรมการสมาคมศิษย์เก่า ครูและผู้ปกครองโรงเรียนพรหมพิรามวิทยา

| | | |
|-------------------|------------|-------------------------|
| 1. นายประดับ | กลื่นขำ | นายกสมาคมฯ รร.พรหมพิราม |
| 2. นายสุรพล | ขจรภิมรมย์ | อุปนายกสมาคมฯ |
| 3. นายทวีศักดิ์ | เขม้น | เหรัญญิก |
| 4. นายธรรมบุญ | ศรีสงคราม | ผู้ช่วยเหรัญญิก |
| 5. นางสุนิสา | ผู้ช่วยรอด | ปฏิคม |
| 6. นายสมชาย | สอนดี | ผู้ช่วยปฏิคม |
| 7. นายจำนงค์ | กลื่นขำ | นายทะเบียน |
| 8. นายวิทยา | ตั้งมั่น | ประชาสัมพันธ์ |
| 9. นายพิษณุ | เสามี | ผู้ช่วยประชาสัมพันธ์ |
| 10. ดร.ขวัญชนก | ทองค่วย | เลขานุการสมาคมฯ |
| 11. นางธนวรรณ | แสนกล้า | ผู้ช่วยเลขานุการสมาคมฯ |
| 12. นายวรวุฒิ | เอี่ยมแจ่ม | กรรมการ |
| 13. นายชรินทร์ | อินทร์น่วม | กรรมการ |
| 14. นายอดิศักดิ์ | ฟักแพ่ง | กรรมการ |
| 15. นายพงษ์ศักดิ์ | พจสณฑ์ | ที่ปรึกษาสมาคมฯ |
| 16. นายบุญศักดิ์ | ไมตรีจิตร | ที่ปรึกษาสมาคมฯ |

โครงสร้างสายงานการบริหารจัดการศึกษา โรงเรียนพรหมพิรามวิทยา

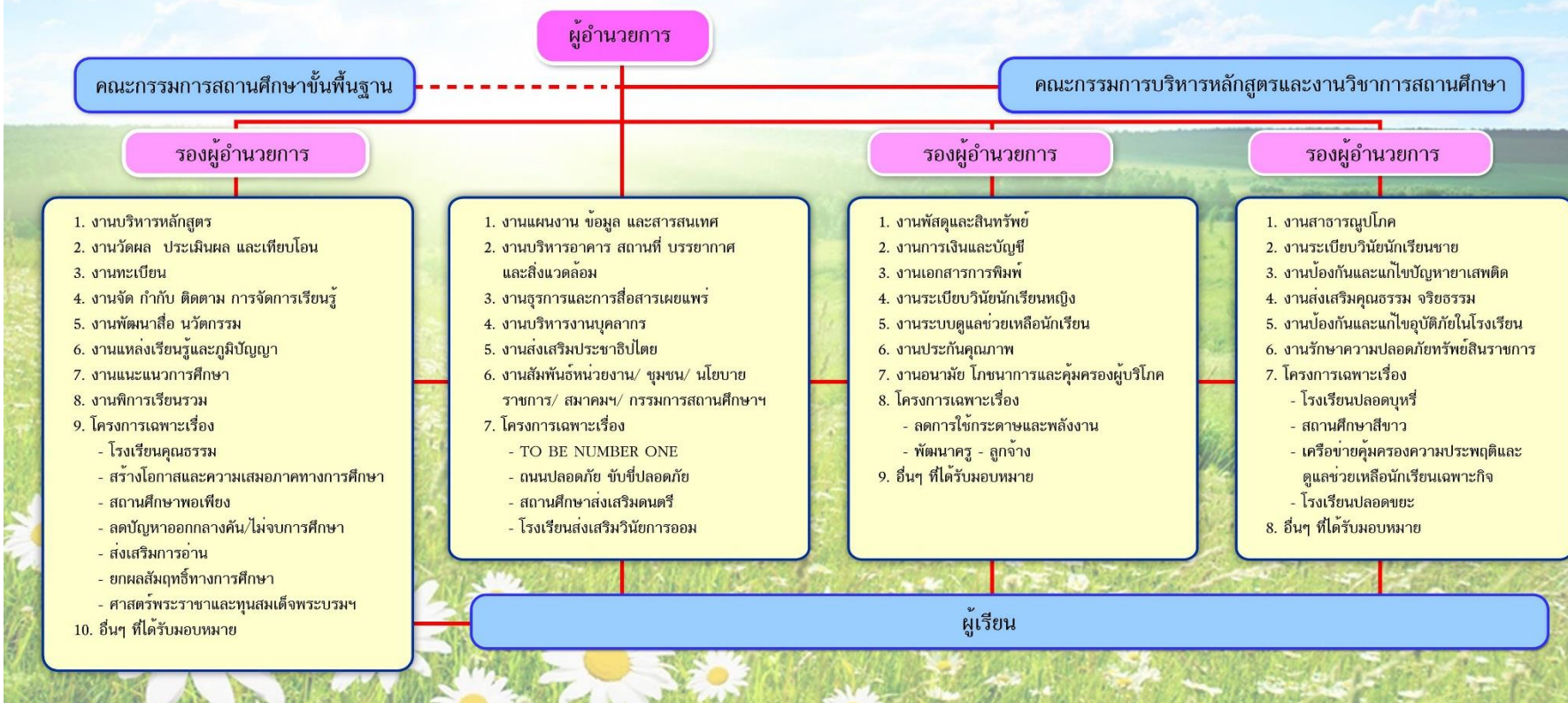

4. ข้อมูลนักเรียน (ข้อมูล ณ 10 มิถุนายน)

| ปีการศึกษา 2561 | ปีการศึกษา 2562 | ปีการศึกษา 2563 |
|-----------------|-----------------|-----------------|
| 1,188 | 1,192 | 1,230 |

5. ข้อมูลครูและบุคลากร

| ฝ่าย/กลุ่มสาระ | ปีการศึกษา 2561 | ปีการศึกษา 2562 | ปีการศึกษา 2563 |
|---------------------------------|-----------------|-----------------|-----------------|
| ผู้บริหาร | 4 | 1 | 4 |
| ภาษาไทย | 6 | 5 | 7 |
| คณิตศาสตร์ | 9 | 9 | 9 |
| วิทยาศาสตร์ | 9 | 9 | 10 |
| เทคโนโลยี | 4 | 4 | 4 |
| สังคมศึกษา ศาสนา และวัฒนธรรม | 9 | 9 | 8 |
| ศิลปะ | 3 | 4 | 4 |
| สุขศึกษาและพลศึกษา | 3 | 3 | 3 |
| การงานอาชีพ | 3 | 3 | 3 |
| ภาษาต่างประเทศ | 10 | 10 | 9 |
| แนะแนว | 2 | 2 | 1 |
| พนักงานราชการ | 1 | 1 | 1 |
| ครูอัตราจ้าง/เจ้าหน้าที่ | 9 | 14 | 11 |
| ลูกจ้างประจำ | 2 | 1 | 1 |
| ลูกจ้างชั่วคราว (คนงาน,แม่บ้าน) | 9 | 9 | 9 |
| รวม | 83 | 84 | 84 |

6. ข้อมูลอาคารสถานที่

อาคารเรียนตึกถาวร จำนวน 4 หลัง อาคารประกอบ(โรงฝึกงาน) จำนวน 3 หลัง หอประชุม-โรงอาหาร 2 หลัง ห้องน้ำห้องส้วม 9 หลัง 25 ที่ สนามฟุตบอล 1 สนาม สนามบาสเก็ตบอล 1 สนาม สนามฟุตบอล 1 สนาม สนามตระกร้อ 2 สนาม สนามวอลเลย์บอล 1 สนาม สนามแบดมินตัน 2 สนาม สนามเปตอง 2 สนาม ประปาพร้อมถังน้ำ 1 ชุด

ห้องเรียนเฉพาะ

- ห้องสอนภาษาต่างประเทศ (ภาษาอังกฤษ,ภาษาจีน,ภาษาเมียนมา)
- ห้องปฏิบัติการคอมพิวเตอร์ จำนวน 4 ห้อง

- ห้องปฏิบัติการวิทยาศาสตร์ จำนวน 4 ห้อง
- ห้องปฏิบัติการดนตรี นาฏศิลป์ ศิลปะ จำนวน 4 ห้อง
- ห้องปฏิบัติการงานช่าง งานเกษตร ศิลปประดิษฐ์ จำนวน 2 ห้อง
- ห้องปฏิบัติการอาหาร งานผ้าและเครื่องแต่งกาย จำนวน 2 ห้อง
- ห้องเรียนไฮเทค(3 D) จำนวน 3 ห้อง
- ห้องปฏิบัติงานแนะแนวการศึกษา จำนวน 2 ห้อง
- ห้องปฏิบัติการส่งเสริมคุณธรรมจริยธรรม จำนวน 2 ห้อง
- ห้องสมุด จำนวน 1 ห้อง

7. สภาพชุมชนโดยรวม

1. สภาพชุมชนรอบบริเวณโรงเรียนเป็นสถานที่ราชการ โรงพยาบาลและบ้านเรือนราษฎรไม่หนาแน่น อาชีพหลักของชุมชน คือ เกษตรกร

2. ผู้ปกครองส่วนใหญ่ จบการศึกษาระดับมัธยมศึกษา อาชีพหลัก คือเกษตรกรกรรม นับถือศาสนาพุทธ ฐานะทางเศรษฐกิจ/รายได้โดยเฉลี่ยต่อครอบครัว ต่อปี 40,000 บาท จำนวนคนเฉลี่ยต่อครอบครัว 3 คน

3. โอกาสและข้อจำกัดของโรงเรียน

โอกาสของสถานศึกษาตั้งอยู่บริเวณใกล้ที่ว่าการอำเภอ ชุมชนเทศบาล การคมนาคมสะดวก การติดต่อสื่อสารได้รวดเร็ว

ข้อจำกัดของสถานศึกษา คือ ที่ตั้งบ้านเรือนของนักเรียนกระจายอยู่เกือบทุกตำบลและหมู่บ้าน ทำให้การประสานสัมพันธ์ระหว่างโรงเรียนกับผู้ปกครองไม่ใกล้ชิด และคลองตัวเท่าที่ควรเป็น

8. ผลงานในรอบปีที่ผ่านมา

8.1 รางวัลประเภทสถานศึกษา

| ลำดับที่ | ชื่อรางวัลที่ได้รับ | หน่วยงานที่มอบรางวัล | วัน เดือน ปี ที่ได้รับ |
|----------|---|---|------------------------|
| 1 | โรงเรียนเข้าร่วมกิจกรรมตามโครงการ “นักเรียนรุ่นใหม่มีใบขับขี่” | สำนักงานขนส่ง จังหวัดพิษณุโลก | 11 มกราคม 2563 |
| 2 | ได้รับคัดเลือกเป็นโรงเรียนดนตรีไทย 100 เปอร์เซนต์ ประจำปีพุทธศักราช 2563 | สำนักนายกรัฐมนตรีและ กระทรวงวัฒนธรรม | 1 พฤษภาคม 2563 |
| 3 | โรงเรียนสนับสนุนการอบรมแกนนำ เยาวชนอาสากลุ่มกล้าทำดีศรีสองแคว | 1. วิทยาลัยสงฆ์พุทธชินราช มหาวิทยาลัยมหาจุฬาลงกรณราชวิทยาลัย 2. สพม.พล.อต. | 18 พฤศจิกายน 2563 |
| 4 | เป็นสถานศึกษาที่เข้าร่วมกิจกรรม ส่งเสริมการออม ธนาคารโรงเรียน ธนาคารออมสิน ประจำปี 2563 | ธนาคารออมสิน | 30 ตุลาคม 2563 |

| ลำดับที่ | ชื่อรางวัลที่ได้รับ | หน่วยงานที่มอบรางวัล | วัน เดือน ปี ที่ได้รับ |
|----------|--|--|------------------------|
| 5 | รางวัลออม “ยอดเยี่ยม” โครงการ GSB7 School Bank Saving Star | ธนาคารออมสินภาค 7 | 15 พฤศจิกายน 2563 |
| 6 | โรงเรียนต้นแบบดำเนินกิจกรรมกล้าอาสาปันรอยยิ้ม “จุดเริ่มต้นของการเป็นต้นกล้า รหัสค่าย 006 ด้วยคุณธรรมหลัก พอเพียง วินัย สุจริต จิตอาสา” | 1. วัฒนธรรมจังหวัดพิษณุโลก 2. วิทยาลัยสงฆ์พุทธชินราช มหาวิทยาลัยมหาจุฬาลงกรณราชวิทยาลัย เจ้าคณะจังหวัดพิษณุโลก 3. สพม.พล.อด. | 18 พฤศจิกายน 2563 |
| 7 | โรงเรียนส่งเสริมและสนับสนุนเยาวชนเข้าร่วมกิจกรรม โครงการ Good Smile Camp ค่ายรอยยิ้มแห่งความดี ตามรอยเท้าพ่อ ปี 2 | 1. วัฒนธรรมจังหวัดพิษณุโลก 2. วิทยาลัยสงฆ์พุทธชินราช มหาวิทยาลัยมหาจุฬาลงกรณราชวิทยาลัย เจ้าคณะจังหวัดพิษณุโลก 3. สพม.พล.อด. | 21 กุมภาพันธ์ 2564 |

8.2 รางวัลประเภทผู้บริหาร ข้าราชการครู และบุคลากรทางการศึกษา

| ลำดับที่ | ชื่อรางวัลที่ได้รับ | หน่วยงานที่มอบรางวัล | วัน เดือน ปี ที่ได้รับ |
|----------|--|----------------------|------------------------|
| 1 | 1. นายภาณุพงศ์ สุดใจ 2. นายสิทธิพงษ์ กุลทอง 3. นางสาวกุสาวดี ประเสริฐสิทธิ์ 4. นายสานิตย์ ทองจันทร์ ได้รับรางวัลเหรียญทอง Best Practive Awards 2019 ด้านการจัดการเรียนรู้แบบ Active Learning ชื่อผลงาน กิจกรรมโรงเรียนดนตรีไทย 100 เปอร์เซนต์ ประจำปี พ.ศ.2563 | สพม.พล.อด. | 24 กรกฎาคม 2563 |
| 2 | นางสาวกุสาวดี ประเสริฐสิทธิ์ ได้รับรางวัลเหรียญเงิน Best Practive Awards 2019 ด้านสมรรถนะสำคัญของผู้เรียน ชื่อผลงานการพัฒนาและส่งเสริมความเป็นเลิศด้านศิลปะ | สพม.พล.อด. | 24 กรกฎาคม 2563 |
| 3 | นางสาวกุสาวดี ประเสริฐสิทธิ์ ได้รับรางวัลเหรียญเงิน Best Practive Awards 2019 ด้านสมรรถนะสำคัญของผู้เรียน ชื่อผลงานนาฏศิลป์พื้นบ้าน มังคละดนตรี พลังสามัคคีเมืองพรหม | สพม.พล.อด. | 24 กรกฎาคม 2563 |

| ลำดับที่ | ชื่อรางวัลที่ได้รับ | หน่วยงานที่มอบรางวัล | วัน เดือน ปี ที่ได้รับ |
|----------|--|--|------------------------|
| 4 | นางวิภาดา สุวรรณโณ ได้รับรางวัล เหรียญเงิน Best Practive Awards 2019 ด้านการจัดการเรียนรู้แบบ Active Learning | สพม.พล.อต. | 24 กรกฎาคม 2563 |
| 5 | นางวิภาดา สุวรรณโณ ได้รับรางวัล เหรียญเงิน Best Practive Awards 2019 ด้านผลงานวิจัยในชั้นเรียน | สพม.พล.อต. | 24 กรกฎาคม 2563 |
| 6 | นางสาวกฤษาวดี ประเสริฐสิทธิ์ ได้รับ เกียรติบัตร เป็นผู้ทำคุณประโยชน์ด้าน การศึกษา ประจำปี พ.ศ.2563 | มูลนิธิชัยพัฒนาโรงเรียนจุฬา ภรณ์ราชวิทยาลัยพิษณุโลก ร่วมกับกระทรวงศึกษาธิการ | 11 ตุลาคม 2563 |
| 7 | นางภควรรณ นาคสิงห์ ได้รับรางวัลครู ดีไม่มีอบายมุข ประจำปี 2563 เนื่องใน วันครูแห่งชาติ พุทธศักราช 2564 | 1. สำนักงานเครือข่ายองค์กรงด เหล้า (สคล.) 2. สำนักงานกองทุนสนับสนุน การสร้างเสริมสุขภาพ (สสส.) 2. สำนักงานคณะกรรมการ การศึกษาขั้นพื้นฐาน 3. มหาวิทยาลัยมหาจุฬาลง กรณราชวิทยาลัย | 16 มกราคม 2564 |
| 8 | นางสาวกฤษาวดี ประเสริฐสิทธิ์ ได้รับ รางวัลครูดีไม่มีอบายมุข ประจำปี 2563 เนื่องในวันครูแห่งชาติ พุทธศักราช 2564 | 1. สำนักงานเครือข่ายองค์กรงด เหล้า (สคล.) 2. สำนักงานกองทุนสนับสนุน การสร้างเสริมสุขภาพ (สสส.) 2. สำนักงานคณะกรรมการ การศึกษาขั้นพื้นฐาน 3. มหาวิทยาลัยมหาจุฬาลง กรณราชวิทยาลัย | 16 มกราคม 2564 |
| 9 | นางสาวธารีรัตน์ สุวรรณ ได้รับรางวัล ครูดีไม่มีอบายมุข ประจำปี 2563 เนื่องในวันครูแห่งชาติ พุทธศักราช 2564 | 1. สำนักงานเครือข่ายองค์กรงด เหล้า (สคล.) 2. สำนักงานกองทุนสนับสนุน การสร้างเสริมสุขภาพ (สสส.) 2. สำนักงานคณะกรรมการ การศึกษาขั้นพื้นฐาน 3. มหาวิทยาลัยมหาจุฬาลง กรณราชวิทยาลัย | 16 มกราคม 2564 |

| ลำดับที่ | ชื่อรางวัลที่ได้รับ | หน่วยงานที่มอบรางวัล | วัน เดือน ปี ที่ได้รับ |
|----------|--|----------------------|------------------------|
| 10 | นางอุไร ปัญญาสิทธิ์ ได้รับการประกาศเกียรติคุณให้เป็นข้าราชการพลเรือนดีเด่น จังหวัดพิษณุโลก ประจำปี พ.ศ. 2563 | จังหวัดพิษณุโลก | 31 มีนาคม 2564 |

8.3 รางวัลประเภทนักเรียน

| ลำดับที่ | ชื่อรางวัลที่ได้รับ | หน่วยงานที่มอบรางวัล | วัน เดือน ปี ที่ได้รับ |
|----------|---|-------------------------------|------------------------|
| 1 | นางสาวจิตาภา โพธิ์แกมแก้ว ได้รับคัดเลือกเป็น “คนดีศรีเมืองพรหม” ประจำปี 2563 ประเภท เยาวชนดีเด่น ด้านวัฒนธรรม | สภาวัฒนธรรม อำเภอพรหมพิราม | 28 มีนาคม 2563 |
| 2 | นางสาวทิพวรรณ มุลสนาม ได้รับคัดเลือกเป็นเด็กและเยาวชนดีเด่น คณะกรรมการจัดงานฉลองวันเด็กแห่งชาติ ประจำปี 2564 | กระทรวงศึกษาธิการ | 9 มกราคม 2564 |

8.4 รางวัลประเภทกลุ่มสาระการเรียนรู้

| ที่ | ชื่อรางวัลที่ได้รับ | ชื่อ-สกุล นักเรียน | ชื่อ-สกุล ผู้ฝึกซ้อม | หน่วยงานที่จัดการแข่งขัน | วัน เดือน ปี ที่ได้รับ |
|--|--|--|--|---|------------------------|
| กลุ่มสาระการเรียนรู้ภาษาไทย | | | | | |
| 1 | รางวัลชนะเลิศ การแข่งขันประกวดการบรรยายธรรม ช่วงชั้นที่ 3 ระดับมัธยมศึกษาตอนต้น | เด็กชายสืบสกุล สุวรรณฤทธิ์ ชั้นมัธยมศึกษาปีที่ 3/1 | นางกัณฑ์ฤทัย ปาอาภรณ์ | สำนักงานวัฒนธรรมจังหวัดพิษณุโลก | 21 กุมภาพันธ์ 2563 |
| 2 | รางวัลชนะเลิศ การแข่งขันประกวดการบรรยายธรรม ช่วงชั้นที่ 4 ระดับมัธยมศึกษาตอนปลาย | นางสาวณัฐนิชา เหลือศรีจันทร์ ชั้นมัธยมศึกษาปีที่ 6/2 | นางกัณฑ์ฤทัย ปาอาภรณ์ | สำนักงานวัฒนธรรมจังหวัดพิษณุโลก | 21 กุมภาพันธ์ 2563 |
| กลุ่มสาระการเรียนรู้วิทยาศาสตร์และเทคโนโลยี | | | | | |
| 1 | เข้าร่วมการแข่งขันเครื่องบินพลังยางที่ผลิตจากวัสดุธรรมชาติและวัสดุเหลือใช้ครั้งที่ 1 | 1. เด็กชายชนันนัทธ์ มากกลิ่น ชั้นมัธยมศึกษาปีที่ 1/4 2. เด็กชายธีรภัทร ศรีคล้าย ชั้นมัธยมศึกษาปีที่ 1/6 | นางสาวเนตรนภา สุขขวามี | ชมรมเครื่องบินเล็ก กองบิน 46 | 20 ธันวาคม 2563 |
| กลุ่มสาระการเรียนรู้สุขศึกษาและพลศึกษา | | | | | |
| 1 | กีฬาเปตองประเภทเดี่ยวหญิง รุ่นอายุ 18 ปี ได้รับรางวัลชนะเลิศอันดับที่ 1 (เหรียญทอง) | นางสาวชนิสรา จินสลุด ชั้นมัธยมศึกษาปีที่ 4/4 | 1. นายขวัญชัย ศรีทอง 2. นางสาวอรุณทิพย์ ลอยฟู | สำนักงานท่องเที่ยวและการกีฬาจังหวัดพิษณุโลก | 16-20 กันยายน 2563 |
| 2 | กีฬาเปตองประเภทคู่หญิง รุ่นอายุ 18 ปี ได้รับรางวัลชนะเลิศอันดับที่ 1 (เหรียญทอง) | 1. นางสาวศศิณิภา หงอสนาม ชั้นมัธยมศึกษาปีที่ 6/4 2. นางสาวภูษณิศรา ช่างปั้น ชั้นมัธยมศึกษาปีที่ 6/4 3. นางสาวชลนภา พึ่งฉิ่ง ชั้นมัธยมศึกษาปีที่ 4/5 | 1. นายขวัญชัย ศรีทอง 2. นางสาวอรุณทิพย์ ลอยฟู | สำนักงานท่องเที่ยวและการกีฬาจังหวัดพิษณุโลก | 16-20 กันยายน 2563 |

| ที่ | ชื่อรางวัลที่ได้รับ | ชื่อ-สกุล นักเรียน | ชื่อ-สกุล ผู้ฝึกซ้อม | หน่วยงานที่จัดการแข่งขัน | วัน เดือน ปี ที่ได้รับ |
|-----|--|---|--|--|------------------------|
| 3 | กีฬาเปตองประเภทคู่หญิง รุ่นอายุ 18 ปี ได้รับรางวัลชนะเลิศอันดับที่ 2 (เหรียญเงิน) | 1. นางสาวสุลาวัลย์ จันทองคา ชั้นมัธยมศึกษาปีที่ 4/2 2. นางสาวศศิพร พร้อมมูล ชั้นมัธยมศึกษาปีที่ 6/4 3. นางสาว ณัฐนิชา ไทระนุ ชั้นมัธยมศึกษาปีที่ 5/1 | 1. นายขวัญชัย ศรีทอง 2. นางสาวอรุณทิพย์ ลอยฟู | สำนักงานท่องเที่ยวและการกีฬา จังหวัดพิษณุโลก | 16-20 กันยายน 2563 |
| 4 | กีฬาเปตองประเภททีมชาย รุ่นอายุ 18 ปี ได้รับรางวัลชนะเลิศอันดับที่ 4 | 1. นายบุญชัย ภูลา ชั้น มัธยมศึกษาปีที่ 4/3 2. นายภูวดล ชื่นแสงมอญ ชั้นมัธยมศึกษาปีที่ 5/2 3. นายกิตติธัช บัวเชื่อม ชั้นมัธยมศึกษาปีที่ 5/1 | 1. นายขวัญชัย ศรีทอง 2. นางสาวอรุณทิพย์ ลอยฟู | สำนักงานท่องเที่ยวและการกีฬา จังหวัดพิษณุโลก | 16-20 กันยายน 2563 |
| 5 | กีฬานักเรียนนักศึกษาแห่งประเทศไทยระดับภาค กีฬาเปตองประเภทเดี่ยวหญิง รุ่นอายุ 18 ปี ได้รับรางวัลชนะเลิศอันดับที่ 3 (เหรียญทองแดง) | นางสาวชนิสรา จินสลุด ชั้นมัธยมศึกษาปีที่ 4/4 | 1. นายขวัญชัย ศรีทอง 2. นางสาวอรุณทิพย์ ลอยฟู | สำนักงานท่องเที่ยวและการกีฬา จังหวัดเพชรบูรณ์ | 23-25 พฤศจิกายน 2563 |
| 6 | กีฬานักเรียนนักศึกษาแห่งประเทศไทยระดับภาค กีฬาเปตองประเภทคู่หญิง รุ่นอายุ 18 ปี ได้รับรางวัลชนะเลิศอันดับที่ 3 (เหรียญทองแดง) | 1. นางสาวศศิณีภา หงอสนาม ชั้นมัธยมศึกษาปีที่ 6/4 2. นางสาวภูษณิศรา ช่างปั้น ชั้นมัธยมศึกษาปีที่ 6/4 3. นางสาวชลลภา พึ่งฉิ่ง ชั้นมัธยมศึกษาปีที่ 4/5 | 1. นายขวัญชัย ศรีทอง 2. นางสาวอรุณทิพย์ ลอยฟู | สำนักงานท่องเที่ยวและการกีฬา จังหวัดเพชรบูรณ์ | 23-25 พฤศจิกายน 2563 |



ส่วนที่ 2 ข้อมูลวิชาการ

1. โครงสร้างหลักสูตรโรงเรียนพรหมพิรามวิทยา และอัตราเวลาการจัดการเรียนรู้ ระดับชั้นมัธยมศึกษา
ตอนต้น และ ระดับชั้นมัธยมศึกษาตอนปลาย (อ้างอิงข้อมูลจากงานหลักสูตรโรงเรียนพรหมพิรามวิทยา)

| กลุ่มสาระการเรียนรู้/กิจกรรม | เวลาเรียน | | | |
|---|-------------------------------------|-------------------|-------------------|--|
| | ระดับมัธยมศึกษาตอนต้น | | | ระดับมัธยมศึกษา ตอนปลาย |
| | ม. 1 | ม. 2 | ม. 3 | ม. 4-6 |
| กลุ่มสาระการเรียนรู้ | | | | |
| ภาษาไทย | 120 (3 นก.) | 120 (3 นก.) | 120 (3 นก.) | 240 (6 นก.) |
| คณิตศาสตร์ | 120 (3 นก.) | 120 (3 นก.) | 120 (3 นก.) | 240 (6 นก.) |
| วิทยาศาสตร์ | 120 (3 นก.) | 120 (3 นก.) | 120 (3 นก.) | 240 (6 นก.) |
| สังคมศึกษา ศาสนา และวัฒนธรรม | 160 (4 นก.) | 160 (4 นก.) | 160 (4 นก.) | 320 (8 นก.) |
| ● ประวัติศาสตร์ | 40 (1 นก.) | 40 (1 นก.) | 40 (1 นก.) | 80 (2 นก.) |
| ● ศาสนา ศีลธรรม จริยธรรม | 120 (3 นก.) | 120 (3 นก.) | 120 (3 นก.) | 240 (6 นก.) |
| ● หน้าที่พลเมือง วัฒนธรรม และการดำเนินชีวิตในสังคม | | | | |
| ● เศรษฐศาสตร์ | | | | |
| ● ภูมิศาสตร์ | | | | |
| สุขศึกษา และพลศึกษา | 80 (2 นก.) | 80 (2 นก.) | 80 (2 นก.) | 120 (3 นก.) |
| ศิลปะ | 80 (2 นก.) | 80 (2 นก.) | 80 (2 นก.) | 120 (3 นก.) |
| การทำงานอาชีพและเทคโนโลยี | 80 (2 นก.) | 80 (2 นก.) | 80 (2 นก.) | 120 (3 นก.) |
| ภาษาต่างประเทศ | 120 (3 นก.) | 120 (3 นก.) | 40 (1 นก.) | 240 (6 นก.) |
| รวมเวลาเรียน (วิชาพื้นฐาน) | 880(22นก.) | 880(22นก.) | 880(22นก.) | 1.640(41นก.) |
| กิจกรรมพัฒนาผู้เรียน | 120 | 120 | 120 | 360 |
| 1. กิจกรรมแนะแนว | 40 | 40 | 40 | 120 |
| 2. กิจกรรมลูกเสือ-ยุวกาชาด | 30 | 30 | 30 | 60 |
| 3. กิจกรรมชุมนุม | 35 | 35 | 35 | 120 |
| 4. กิจกรรมเพื่อสังคมฯ | 15 | 15 | 15 | 60 |
| รายวิชา/กิจกรรมที่สถานศึกษาจัด เพิ่มเติมตามความพร้อมและจุดเน้น | ปีละไม่น้อยกว่า 200 ชั่วโมง (5 นก.) | | | ไม่น้อยกว่า 1,600 (40 นก.) |
| รวมเวลาเรียนทั้งหมด | ปีละไม่เกิน 1,200 ชั่วโมง (5 นก.)** | | | รวม 3 ปี**ไม่น้อยกว่า 3,600 ชั่วโมง |

โครงสร้างการจัดกิจกรรมพัฒนาผู้เรียน

โครงสร้างเวลาการจัดกิจกรรมพัฒนาผู้เรียนของหลักสูตรโรงเรียนพรหมพิรามวิทยา
พุทธศักราช 2559 ตามหลักสูตรแกนกลางการศึกษาขั้นพื้นฐาน 2551 ดังนี้

| กิจกรรมพัฒนาผู้เรียน | ระดับชั้นมัธยมศึกษาตอนต้น | | | ระดับชั้นมัธยมศึกษาตอนปลาย | | |
|---|---------------------------|------------|------------|----------------------------|------------|------------|
| | ม. 1 | ม. 2 | ม. 3 | ม. 4 | ม. 5 | ม. 6 |
| 1. กิจกรรมแนะแนว | 40 | 40 | 40 | 40 | 40 | 40 |
| 2. กิจกรรมนักเรียน | | | | | | |
| 2.1 ลูกเสือ - ยุวกาชาด | 30 | 30 | 30 | 30 | 30 | - |
| 2.2 กิจกรรมชุมนุม | 35 | 35 | 35 | 40 | 40 | 40 |
| 3. กิจกรรมเพื่อสังคมและ สาธารณประโยชน์ | *15 | *15 | *15 | *10 | *10 | *40 |
| เวลาเรียนรวม | 120 | 120 | 120 | 120 | 120 | 120 |

2. ข้อมูลนักเรียน ณ วันที่ 18 กรกฎาคม 2563 (อ้างอิงข้อมูลจากงานทะเบียนโรงเรียนพรหมพิรามวิทยา)

2.1 ข้อมูลนักเรียนปีปัจจุบัน ปีการศึกษา 2563

โรงเรียนเปิดให้บริการตั้งแต่ระดับชั้นมัธยมศึกษาปีที่ 1 - 6 มีนักเรียน 1,230 คน

มีห้องเรียน 34 ห้องเรียน นักเรียนเพศชายมีจำนวน 515 คน เพศหญิงจำนวน 715 คน ดังตาราง

| ระดับชั้น | จำนวนห้อง | จำนวนนักเรียน | | | เฉลี่ย ต่อห้อง |
|-----------------------------|-----------|---------------|------------|--------------|-------------------|
| | | ชาย | หญิง | รวม | |
| มัธยมศึกษาปีที่ 1 | 6 | 109 | 119 | 228 | 38 |
| มัธยมศึกษาปีที่ 2 | 6 | 88 | 153 | 241 | 40 |
| มัธยมศึกษาปีที่ 3 | 6 | 94 | 108 | 202 | 34 |
| รวมมัธยมศึกษาตอนต้น | 18 | 291 | 380 | 671 | 37 |
| มัธยมศึกษาปีที่ 4 | 6 | 94 | 127 | 221 | 37 |
| มัธยมศึกษาปีที่ 5 | 5 | 64 | 107 | 171 | 34 |
| มัธยมศึกษาปีที่ 6 | 5 | 66 | 101 | 167 | 33 |
| รวมมัธยมศึกษาตอนปลาย | 16 | 224 | 335 | 559 | 35 |
| รวม | 34 | 515 | 715 | 1,230 | 36 |

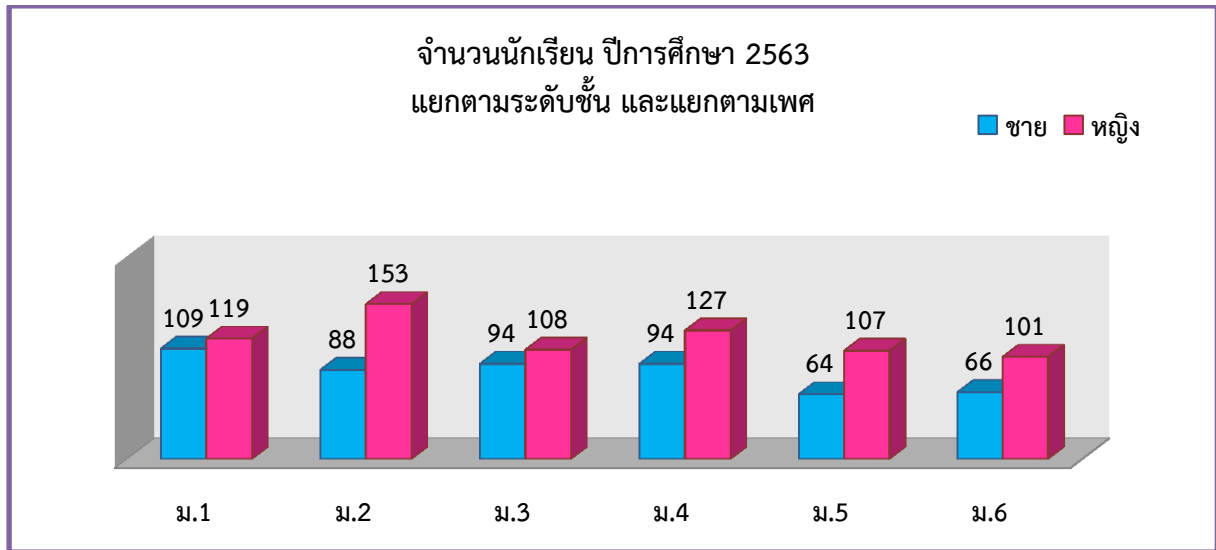

จากตารางและแผนภูมิแสดงข้อมูลนักเรียนจำแนกตามระดับชั้น พบว่าระดับชั้นที่มีจำนวนนักเรียนมากที่สุดคือระดับชั้น ม.2 จำนวน 241 คน รองลงมาคือระดับชั้น ม.1 จำนวน 228 คน และระดับชั้นที่มีจำนวนนักเรียนน้อยที่สุดคือระดับชั้น ม.6 จำนวน 167 คน

2.2 เปรียบเทียบจำนวนนักเรียน ปีการศึกษา 2561 - 2563

| ระดับชั้น | ปีการศึกษา 2561 | ปีการศึกษา 2562 | ปีการศึกษา 2563 |
|-------------------|-----------------|-----------------|-----------------|
| มัธยมศึกษาปีที่ 1 | 189 | 242 | 228 |
| มัธยมศึกษาปีที่ 2 | 264 | 200 | 241 |
| มัธยมศึกษาปีที่ 3 | 231 | 253 | 202 |
| มัธยมศึกษาปีที่ 4 | 190 | 177 | 221 |
| มัธยมศึกษาปีที่ 5 | 151 | 182 | 171 |
| มัธยมศึกษาปีที่ 6 | 154 | 138 | 167 |

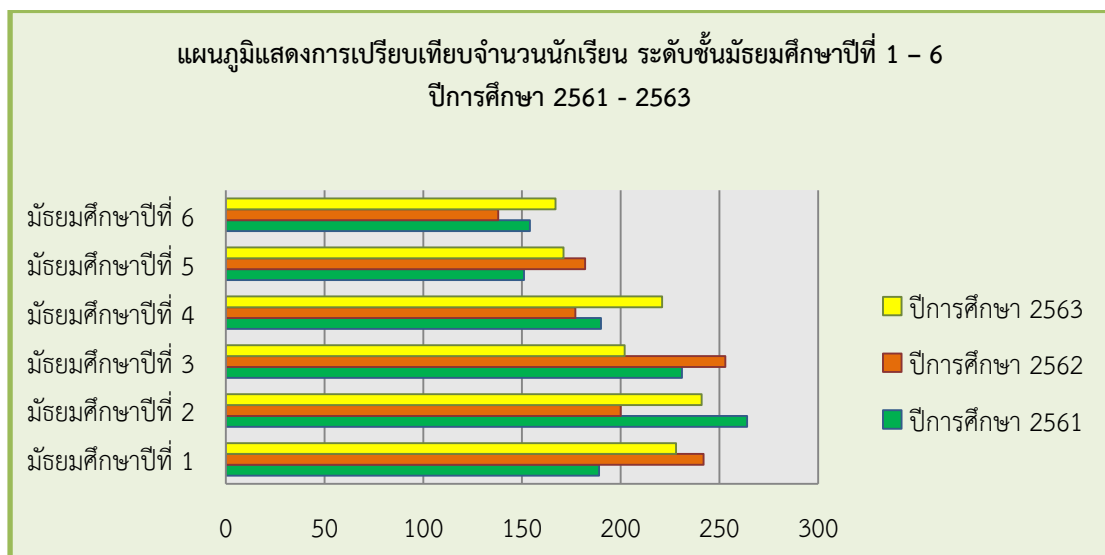

3. ข้อมูลจำนวนนักเรียนที่เข้าเรียนต่อระดับชั้นมัธยมศึกษาปีที่ 1 และระดับชั้นมัธยมศึกษาปีที่ 4
(อ้างอิงข้อมูลจากงานทะเบียนโรงเรียนพรหมพิรามวิทยา)

| ระดับชั้นมัธยมศึกษาปีที่ 1 | | | | | | | | | | | |
|----------------------------|------|------------------|------------|--------|-----|-----------------|-------------------------|------------------|----------------|---------------------|-----|
| แผนการรับ (ตามเกณฑ์ สพฐ.) | | | จำนวน | | | | | | | รวมผลการรับทั้งสิ้น | |
| เกณฑ์ นร./ห้อง | ห้อง | นักเรียน (คน) | สมัคร (คน) | | | การคัดเลือก | | รับไว้ (มอบตัว) | | ห้อง | คน |
| | | | ในเขต | นอกเขต | รวม | เข้าสอบ (คน) | เข้าจับ ฉลาก (คน) | รับไว้ (ห้อง) | รับไว้ (คน) | | |
| 40 | 7 | 280 | 123 | 121 | 244 | 219 | 0 | 6 | 219 | 6 | 219 |

| ระดับชั้นมัธยมศึกษาปีที่ 4 | | | | | | | | | | | | |
|----------------------------|------|------------------|------------------------------|-----------------------------|---------------|-----|-----------------|-------------------------|------------------|-------------------------|------|-----|
| แผนการรับ (ตามเกณฑ์ สพฐ.) | | | จำนวน | | | | | | | รวมผลการรับ ทั้งสิ้น | | |
| เกณฑ์ นร./ห้อง | ห้อง | นักเรียน (คน) | สมัคร (คน) | | | | การคัดเลือก | | รับไว้ (มอบตัว) | | ห้อง | คน |
| | | | ม.3 เดิม (รับไว้ แล้ว) | ม.3 เดิม (สมัคร ใหม่) | ม.3 ร.อื่น | รวม | เข้าสอบ (คน) | เข้าจับ ฉลาก (คน) | รับไว้ (ห้อง) | รับไว้ (คน) | | |
| 40 | 6 | 240 | 0 | 128 | 92 | 220 | 214 | 0 | 6 | 214 | 6 | 214 |

4. ผลการทดสอบทางการศึกษาระดับชาติด้านพื้นฐาน (O-NET)

(อ้างอิงข้อมูลจากงานวัดผลฯ โรงเรียนพรหมพิรามวิทยา ณ วันที่ 30 เมษายน 2564)

4.1 เปรียบเทียบผลการทดสอบทางการศึกษาระดับชาติด้านพื้นฐาน (O-NET)
ประจำปีการศึกษา 2561-2563 ระดับชั้นมัธยมศึกษาปีที่ 3

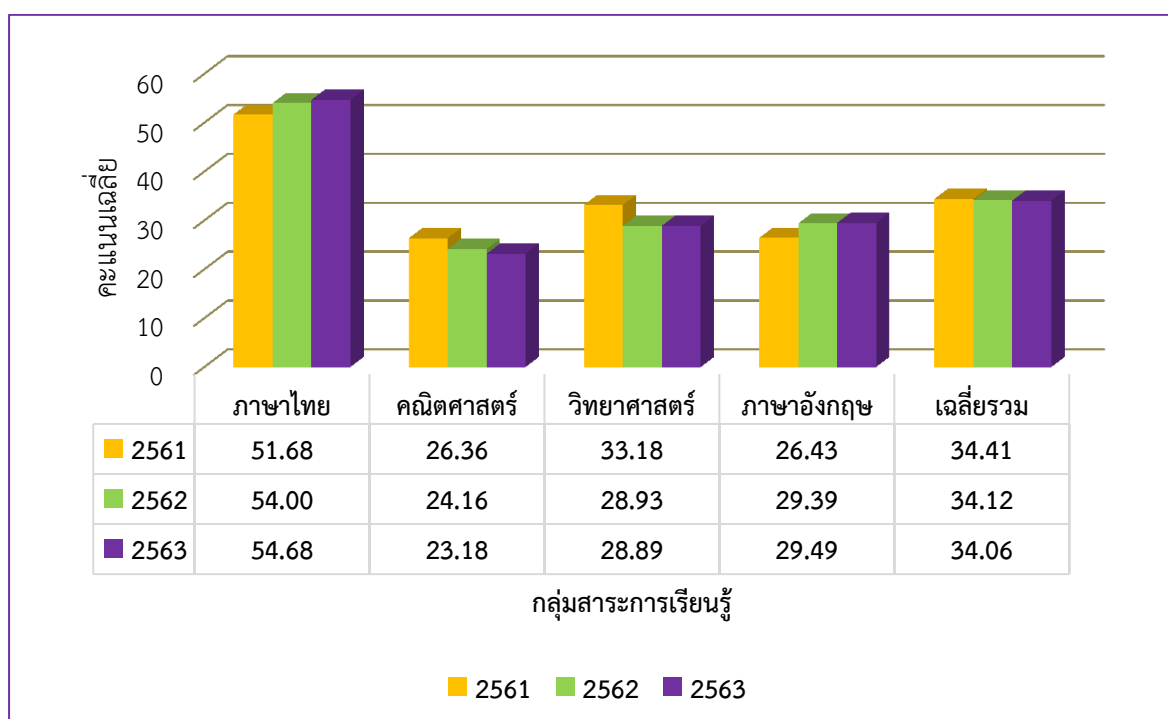

4.2 เปรียบเทียบผลการทดสอบทางการศึกษาระดับชาติด้านพื้นฐาน (O-NET)
ประจำปีการศึกษา 2561-2563 ระดับชั้นมัธยมศึกษาปีที่ 6

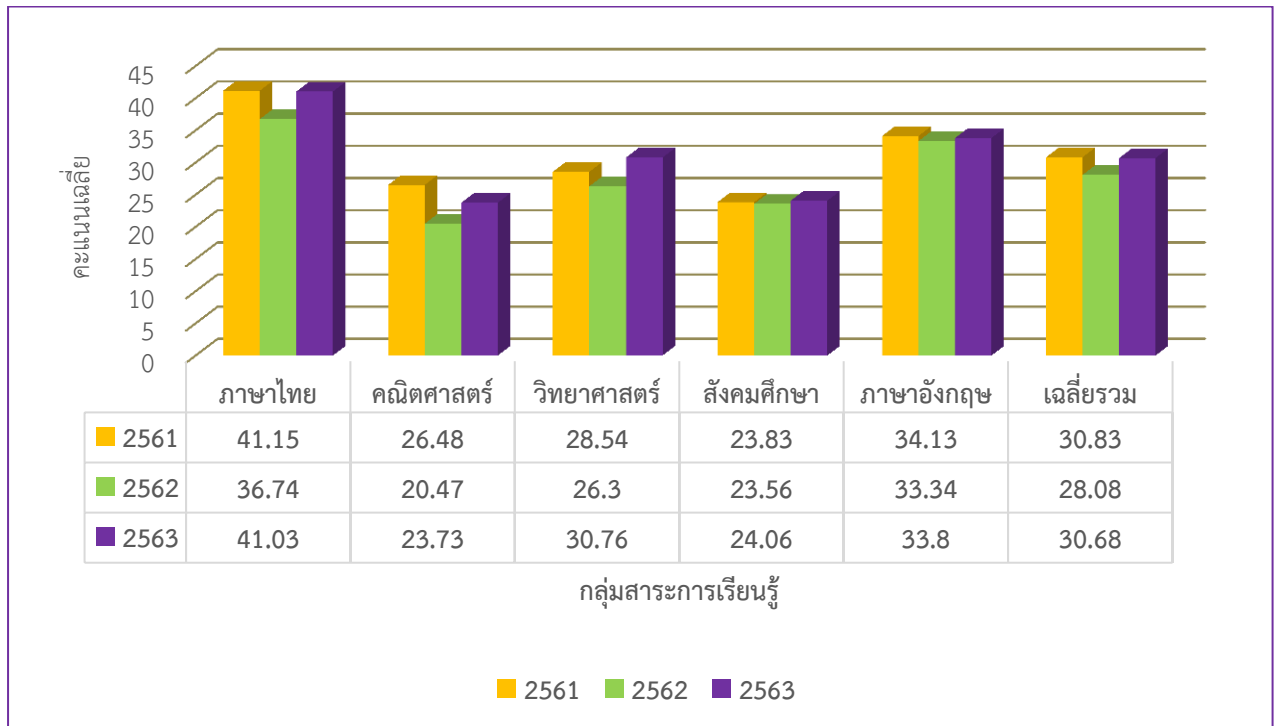

4.3 สรุปการเปรียบเทียบผลการทดสอบทางการศึกษาระดับชาติด้านพื้นฐาน (O-NET)
ปีการศึกษา 2561-2563

| ระดับชั้น | ปีการศึกษา | คะแนนเฉลี่ย | | | | | |
|---|------------|-------------|------------|-------------|------------|---------------|-------|
| | | ภาษาไทย | คณิตศาสตร์ | วิทยาศาสตร์ | ภาษาอังกฤษ | สังคมศึกษา | รวม |
| ม.3 | 2561 | 51.68 | 26.36 | 33.18 | 26.43 | ไม่มีการทดสอบ | 34.41 |
| | 2562 | 54.00 | 24.16 | 28.93 | 29.39 | ไม่มีการทดสอบ | 34.12 |
| | 2563 | 54.68 | 23.18 | 28.89 | 29.49 | ไม่มีการทดสอบ | 34.06 |
| เพิ่ม/ลด (เปรียบเทียบปี 62 กับปี 63) | | 0.68 | -0.98 | -0.04 | 0.10 | ไม่มีการทดสอบ | -0.06 |
| ม.6 | 2561 | 41.15 | 26.48 | 28.54 | 23.83 | 34.13 | 30.83 |
| | 2562 | 36.74 | 20.47 | 26.30 | 23.56 | 33.34 | 28.08 |
| | 2563 | 41.03 | 23.73 | 30.76 | 24.06 | 33.80 | 30.68 |
| เพิ่ม/ลด (เปรียบเทียบปี 62 กับปี 63) | | 4.29 | 3.26 | 4.46 | 0.50 | 0.46 | 2.59 |

5. ข้อมูลผลสัมฤทธิ์ทางการเรียนระดับสถานศึกษา (อ้างอิงข้อมูลจากงานวัดผลฯ โรงเรียนพรหมพิรามวิทยา)

5.1 ผลการเรียนของนักเรียนจำแนกตามระดับชั้น ภาคเรียนที่ 1 ปีการศึกษา 2563

| กลุ่มสาระการเรียนรู้ | จำนวน ที่เข้า สอบ | ผลการเรียนของนักเรียนจำแนกตามระดับชั้น ภาคเรียนที่ 1/2563 | | | | | | | | | จำนวน นร. ที่ได้ ระดับ 3 ขึ้นไป | ร้อยละ ที่ได้ ระดับ 3 ขึ้นไป |
|-----------------------|-------------------------|---|-------------|-------------|-------------|--------------|--------------|--------------|-------------|--------------|---|---------------------------------------|
| | | จำนวนนักเรียนที่มีผลการเรียนระดับ | | | | | | | | | | |
| | | ร | 0 | 1 | 1.5 | 2 | 2.5 | 3 | 3.5 | 4 | | |
| ชั้นมัธยมศึกษาปีที่ 1 | 1,832 | - | 128 | 194 | 201 | 223 | 211 | 258 | 187 | 430 | 875 | 47.76 |
| ชั้นมัธยมศึกษาปีที่ 2 | 1,920 | 6 | 124 | 156 | 200 | 274 | 311 | 268 | 163 | 418 | 849 | 44.22 |
| ชั้นมัธยมศึกษาปีที่ 3 | 1,584 | 8 | 235 | 172 | 151 | 155 | 113 | 147 | 127 | 476 | 750 | 47.35 |
| ชั้นมัธยมศึกษาปีที่ 4 | 1,768 | 4 | 263 | 178 | 134 | 170 | 178 | 184 | 167 | 490 | 841 | 47.57 |
| ชั้นมัธยมศึกษาปีที่ 5 | 1,368 | 7 | 120 | 113 | 84 | 136 | 117 | 185 | 138 | 468 | 791 | 57.82 |
| ชั้นมัธยมศึกษาปีที่ 6 | 1,336 | 17 | 39 | 49 | 71 | 188 | 162 | 200 | 130 | 480 | 810 | 60.63 |
| รวม | 9,808 | 42 | 909 | 862 | 841 | 1,146 | 1,092 | 1,242 | 912 | 2,762 | 4,916 | 50.12 |
| ร้อยละ | 100.00 | 0.43 | 9.27 | 8.79 | 8.57 | 11.68 | 11.13 | 12.66 | 9.30 | 28.16 | 50.12 | |

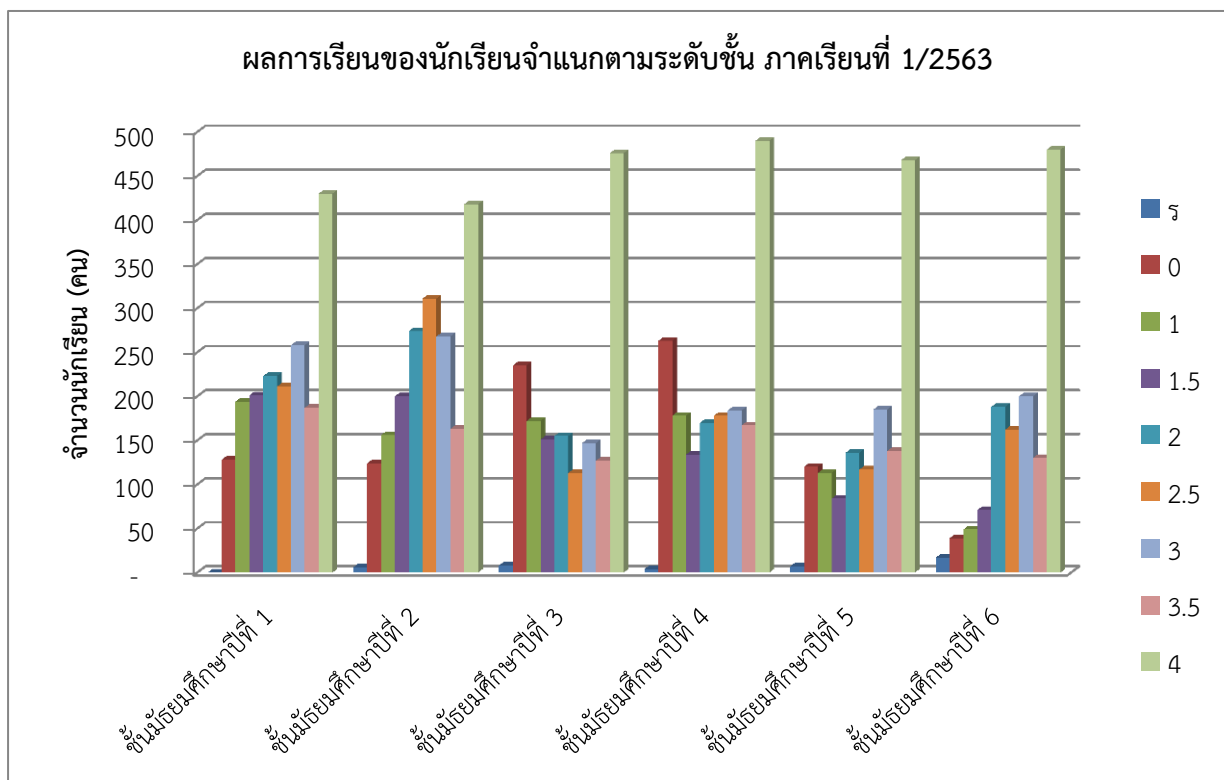

5.2 ผลการเรียนรู้ของนักเรียนจำแนกตามระดับชั้น ภาคเรียนที่ 2 ปีการศึกษา 2563

| กลุ่มสาระการเรียนรู้ | จำนวน ที่เข้า สอบ | ผลการเรียนของนักเรียนจำแนกตามระดับชั้น ภาคเรียนที่ 2/2563 | | | | | | | | | จำนวน นร. ที่ได้ ระดับ 3 ขึ้นไป | ร้อยละ นร. ที่ได้ ระดับ 3 ขึ้นไป |
|-----------------------|-------------------------|---|------|-------|------|-------|-------|-------|-------|-------|---|--|
| | | จำนวนนักเรียนที่มีผลการเรียนระดับ | | | | | | | | | | |
| | | ร | 0 | 1 | 1.5 | 2 | 2.5 | 3 | 3.5 | 4 | | |
| ชั้นมัธยมศึกษาปีที่ 1 | 1,824 | 7 | 79 | 184 | 182 | 218 | 233 | 266 | 185 | 470 | 921 | 50.49 |
| ชั้นมัธยมศึกษาปีที่ 2 | 1,896 | 6 | 118 | 212 | 164 | 182 | 165 | 231 | 237 | 581 | 1,049 | 55.33 |
| ชั้นมัธยมศึกษาปีที่ 3 | 1,528 | - | 109 | 241 | 113 | 186 | 179 | 251 | 116 | 333 | 700 | 45.81 |
| ชั้นมัธยมศึกษาปีที่ 4 | 1,565 | 3 | 118 | 147 | 99 | 163 | 141 | 200 | 190 | 504 | 894 | 57.12 |
| ชั้นมัธยมศึกษาปีที่ 5 | 1,296 | - | 69 | 135 | 79 | 107 | 98 | 159 | 206 | 443 | 808 | 62.35 |
| ชั้นมัธยมศึกษาปีที่ 6 | 1,243 | - | 10 | 56 | 112 | 151 | 128 | 177 | 188 | 421 | 786 | 63.23 |
| รวม | 9,352 | 16 | 503 | 975 | 749 | 1,007 | 944 | 1,284 | 1,122 | 2,752 | 5,158 | 55.15 |
| ร้อยละ | 100.00 | 0.17 | 5.38 | 10.43 | 8.01 | 10.77 | 10.09 | 13.73 | 12.00 | 29.43 | 55.15 | |

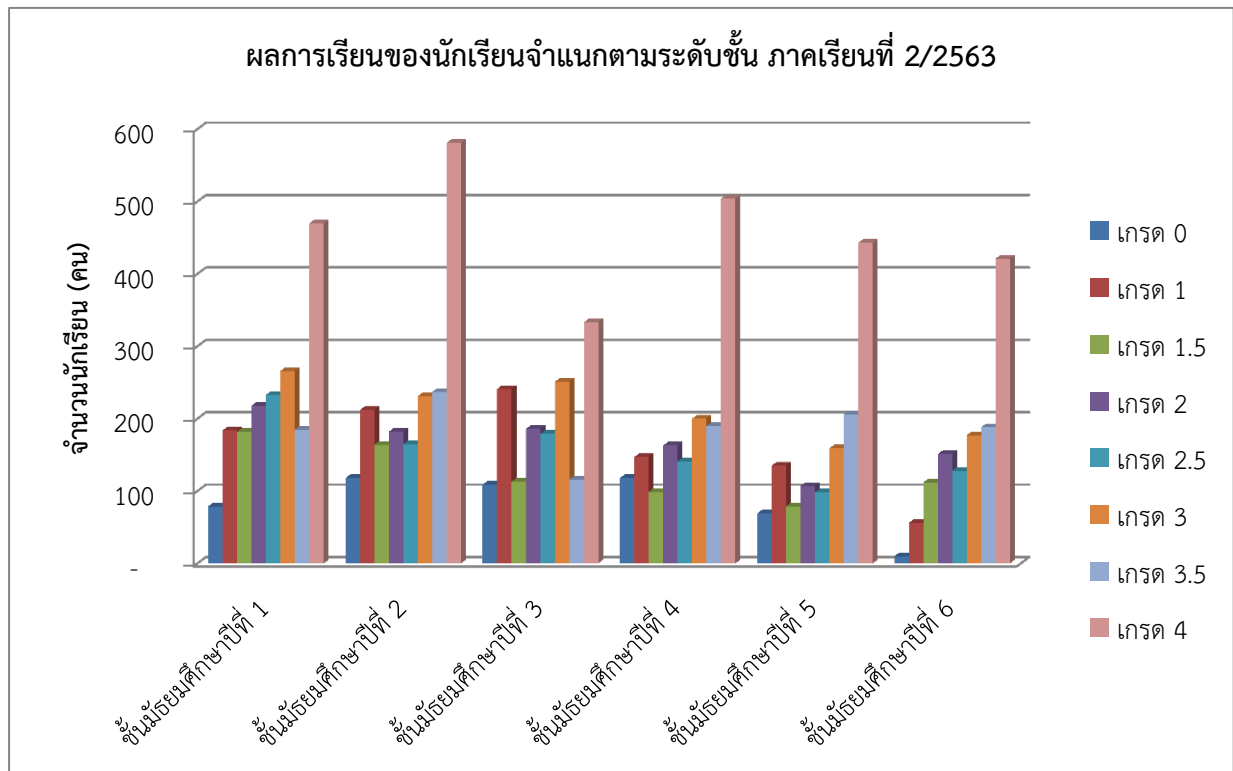

5.3 ผลการเรียนรู้ของนักเรียนจำแนกตามกลุ่มสาระการเรียนรู้ ภาคเรียนที่ 1 ปีการศึกษา 2563

| กลุ่มสาระการเรียนรู้ | จำนวน ที่เข้า สอบ | ผลการเรียนของนักเรียนจำแนกตามกลุ่มสาระการเรียนรู้ ภาคเรียนที่ 1/2563 | | | | | | | | | จำนวน นร. ที่ได้ ระดับ 3 ขึ้นไป | ร้อยละ ที่ได้ ระดับ 3 ขึ้นไป |
|----------------------|-------------------------|---|-------------|-------------|-------------|--------------|--------------|--------------|-------------|--------------|---|---------------------------------------|
| | | จำนวนนักเรียนที่มีผลการเรียนระดับ | | | | | | | | | | |
| | | ร | 0 | 1 | 1.5 | 2 | 2.5 | 3 | 3.5 | 4 | | |
| ภาษาไทย | 1,226 | 1 | 146 | 109 | 106 | 141 | 151 | 185 | 135 | 252 | 572 | 46.66 |
| คณิตศาสตร์ | 1,226 | 4 | 227 | 186 | 117 | 168 | 134 | 119 | 96 | 175 | 390 | 31.81 |
| วิทยาศาสตร์ ฯ | 1,226 | 10 | 152 | 119 | 134 | 197 | 206 | 173 | 123 | 112 | 408 | 33.28 |
| สังคมศึกษา ฯ | 1,226 | 2 | 126 | 117 | 112 | 158 | 172 | 214 | 159 | 166 | 539 | 43.96 |
| สุขศึกษาและพลศึกษา | 1,226 | - | 22 | 136 | 70 | 59 | 52 | 90 | 76 | 721 | 887 | 72.35 |
| ศิลปะ | 1,226 | 22 | 46 | 31 | 41 | 70 | 79 | 82 | 109 | 746 | 937 | 76.43 |
| การทำงานอาชีพ | 1,226 | 1 | 30 | 49 | 55 | 77 | 123 | 241 | 151 | 499 | 891 | 72.68 |
| ภาษาต่างประเทศ | 1,226 | 2 | 160 | 115 | 206 | 276 | 175 | 138 | 63 | 91 | 292 | 23.82 |
| รวม | 9,808 | 42 | 909 | 862 | 841 | 1,146 | 1,092 | 1,242 | 912 | 2,762 | 4,916 | 50.12 |
| ร้อยละ | 100.00 | 0.43 | 9.27 | 8.79 | 8.57 | 11.68 | 11.13 | 12.66 | 9.30 | 28.16 | 50.12 | |

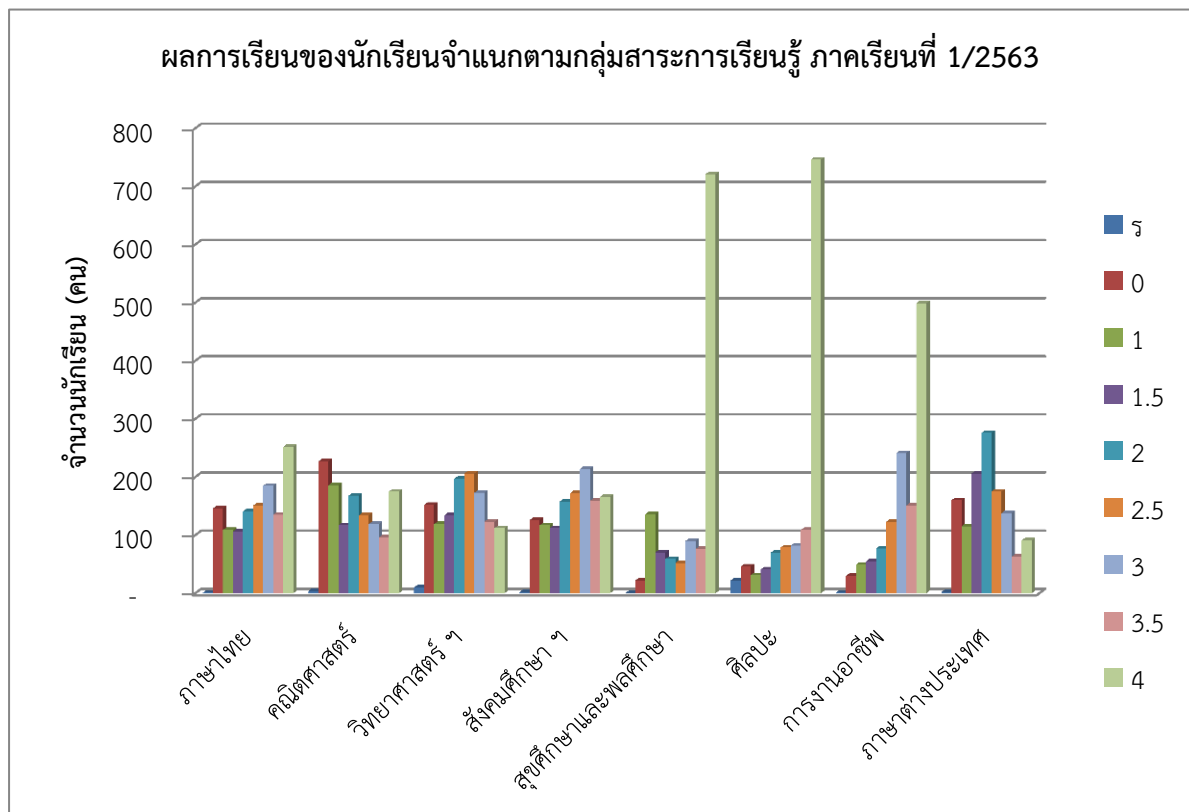

5.4 ผลการเรียนรู้ของนักเรียนจำแนกตามกลุ่มสาระการเรียนรู้ ภาคเรียนที่ 2 ปีการศึกษา 2563

| กลุ่มสาระการเรียนรู้ | จำนวน ที่เข้า สอบ | ผลการเรียนของนักเรียนจำแนกตามกลุ่มสาระการเรียนรู้ ภาคเรียนที่ 2/2563 | | | | | | | | | จำนวน นร. ที่ได้ ระดับ 3 ขึ้นไป | ร้อยละ ที่ได้ ระดับ 3 ขึ้นไป |
|----------------------|-------------------------|---|-------------|--------------|-------------|--------------|--------------|--------------|--------------|--------------|---|---------------------------------------|
| | | จำนวนนักเรียนที่มีผลการเรียนระดับ | | | | | | | | | | |
| | | ร | 0 | 1 | 1.5 | 2 | 2.5 | 3 | 3.5 | 4 | | |
| ภาษาไทย | 1,198 | 3 | 42 | 131 | 127 | 179 | 164 | 217 | 141 | 194 | 552 | 46.08 |
| คณิตศาสตร์ | 1,198 | 4 | 141 | 220 | 110 | 130 | 157 | 142 | 98 | 196 | 436 | 36.39 |
| วิทยาศาสตร์ฯ | 966 | 4 | 135 | 105 | 75 | 86 | 117 | 122 | 138 | 184 | 444 | 45.96 |
| สังคมศึกษาฯ | 1,198 | 1 | 41 | 153 | 139 | 150 | 155 | 219 | 151 | 189 | 559 | 46.66 |
| สุขศึกษาและพลศึกษา | 1,198 | - | 33 | 94 | 54 | 83 | 57 | 160 | 194 | 523 | 877 | 73.21 |
| ศิลปะ | 1,198 | - | 16 | 50 | 34 | 73 | 64 | 182 | 134 | 645 | 961 | 80.22 |
| การงานอาชีพ | 1,198 | 2 | 16 | 24 | 40 | 70 | 71 | 107 | 169 | 699 | 975 | 81.39 |
| ภาษาต่างประเทศ | 1,198 | 2 | 79 | 198 | 170 | 236 | 159 | 135 | 97 | 122 | 354 | 29.55 |
| รวม | 9,352 | 16 | 503 | 975 | 749 | 1,007 | 944 | 1,284 | 1,122 | 2,752 | 5,158 | 55.15 |
| ร้อยละ | 100.00 | 0.17 | 5.38 | 10.43 | 8.01 | 10.77 | 10.09 | 13.73 | 12.00 | 29.43 | 55.15 | |

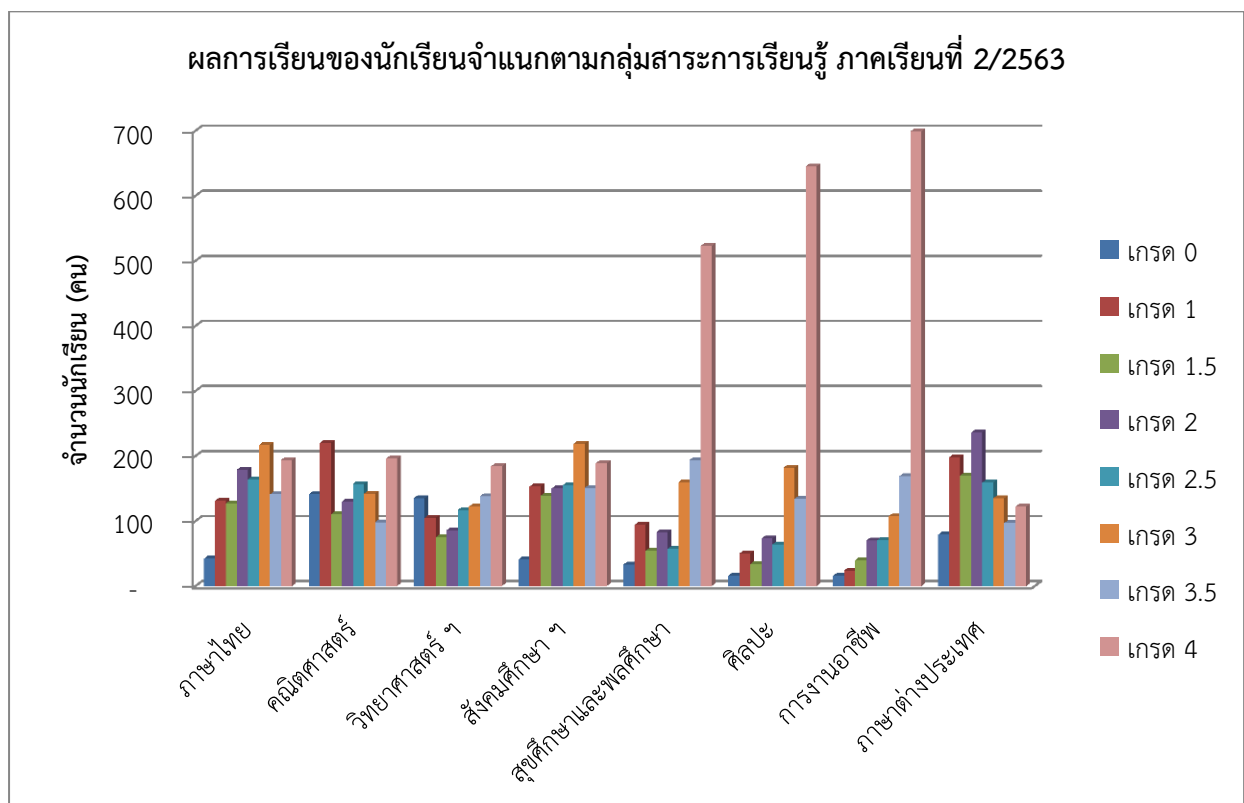

6. ผลการประเมินคุณลักษณะอันพึงประสงค์ (อ้างอิงข้อมูลจากงานวัดผลฯ โรงเรียนพรหมพิรามวิทยา)

6.1 ผลการประเมินคุณลักษณะอันพึงประสงค์ จำแนกตามระดับชั้น ภาคเรียนที่ 1 ปีการศึกษา 2563

| ระดับชั้น | จำนวนนักเรียน | จำแนกตามระดับชั้น ภาคเรียนที่ 1/2563 | | | |
|-----------------------|---------------|--------------------------------------|------|------|---------|
| | | จำนวนนักเรียนตามระดับคุณภาพ | | | |
| | | ดีเยี่ยม | ดี | ผ่าน | ไม่ผ่าน |
| ชั้นมัธยมศึกษาปีที่ 1 | 229 | 229 | 0 | 0 | 0 |
| ชั้นมัธยมศึกษาปีที่ 2 | 240 | 238 | 0 | 0 | 2 |
| ชั้นมัธยมศึกษาปีที่ 3 | 198 | 190 | 1 | 0 | 7 |
| ชั้นมัธยมศึกษาปีที่ 4 | 221 | 185 | 25 | 1 | 10 |
| ชั้นมัธยมศึกษาปีที่ 5 | 171 | 163 | 0 | 0 | 8 |
| ชั้นมัธยมศึกษาปีที่ 6 | 167 | 167 | 0 | 0 | 0 |
| รวม | 1,226 | 1,172 | 26 | 1 | 27 |
| ร้อยละ | | 95.60 | 2.12 | 0.08 | 2.20 |

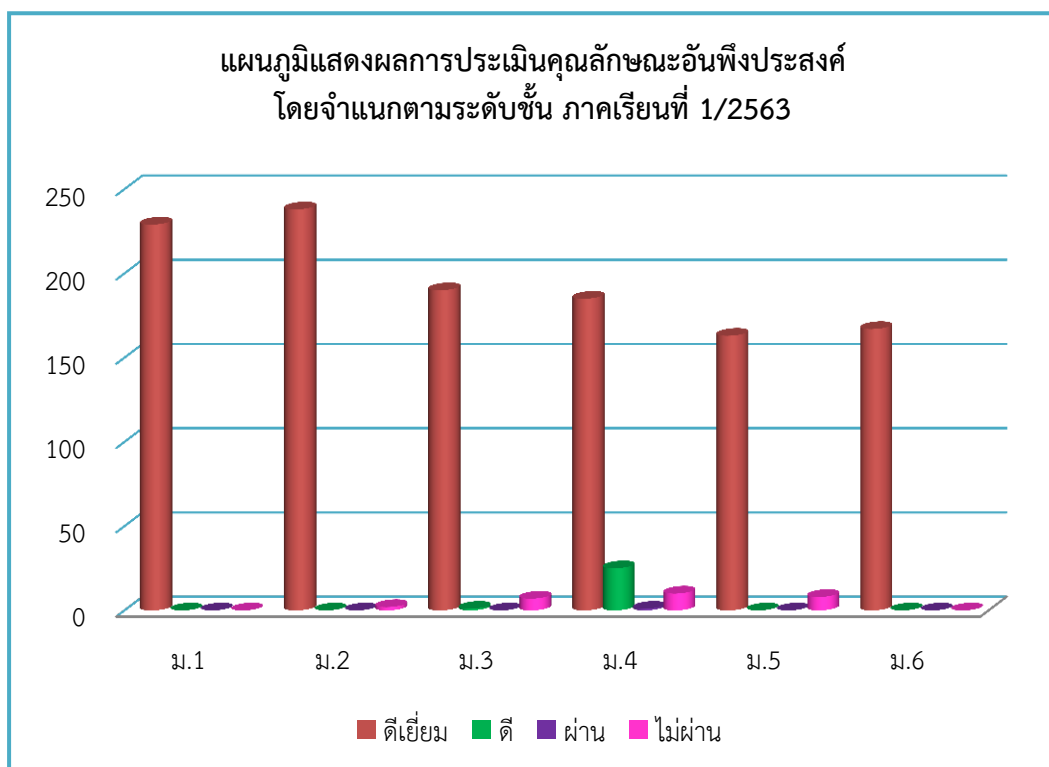

6.2 ผลการประเมินคุณลักษณะอันพึงประสงค์ จำแนกตามระดับชั้น ภาคเรียนที่ 2 ปีการศึกษา 2563

| ระดับชั้น | จำนวนนักเรียน | จำแนกตามระดับชั้น ภาคเรียนที่ 2/2563 | | | |
|-----------------------|---------------|--------------------------------------|-------------|-------------|-------------|
| | | จำนวนนักเรียนตามระดับคุณภาพ | | | |
| | | ดีเยี่ยม | ดี | ผ่าน | ไม่ผ่าน |
| ชั้นมัธยมศึกษาปีที่ 1 | 228 | 228 | 0 | 0 | 0 |
| ชั้นมัธยมศึกษาปีที่ 2 | 237 | 237 | 0 | 0 | 0 |
| ชั้นมัธยมศึกษาปีที่ 3 | 191 | 191 | 0 | 0 | 0 |
| ชั้นมัธยมศึกษาปีที่ 4 | 213 | 203 | 4 | 0 | 6 |
| ชั้นมัธยมศึกษาปีที่ 5 | 162 | 159 | 0 | 0 | 3 |
| ชั้นมัธยมศึกษาปีที่ 6 | 167 | 167 | 0 | 0 | 0 |
| รวม | 1,198 | 1,185 | 4 | - | 9 |
| ร้อยละ | | 98.91 | 0.33 | 0.00 | 0.75 |

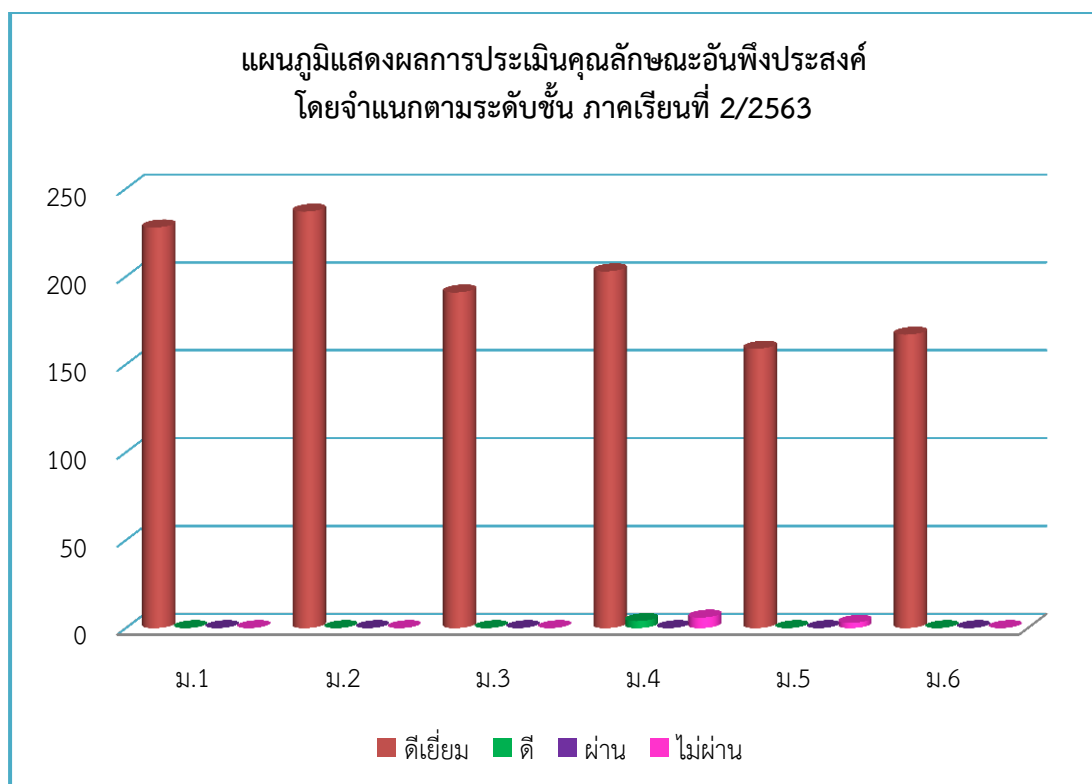

7. ผลการประเมินการอ่าน คิดวิเคราะห์ และเขียน (อ้างอิงข้อมูลจากงานวัดผลฯ โรงเรียนพรหมพิรามวิทยา)

7.1 จำแนกตามระดับชั้น ภาคเรียนที่ 1 ปีการศึกษา 2563

| ระดับชั้น | จำนวนนักเรียน | จำแนกตามระดับชั้น ภาคเรียนที่ 1/2563 | | | |
|-----------------------|---------------|--------------------------------------|------|------|---------|
| | | จำนวนนักเรียนตามระดับคุณภาพ | | | |
| | | ดีเยี่ยม | ดี | ผ่าน | ไม่ผ่าน |
| ชั้นมัธยมศึกษาปีที่ 1 | 229 | 227 | 2 | 0 | 0 |
| ชั้นมัธยมศึกษาปีที่ 2 | 240 | 225 | 13 | 0 | 2 |
| ชั้นมัธยมศึกษาปีที่ 3 | 198 | 188 | 3 | 0 | 7 |
| ชั้นมัธยมศึกษาปีที่ 4 | 221 | 141 | 69 | 1 | 10 |
| ชั้นมัธยมศึกษาปีที่ 5 | 171 | 160 | 3 | 0 | 8 |
| ชั้นมัธยมศึกษาปีที่ 6 | 167 | 167 | 0 | 0 | 0 |
| รวม | 1,226 | 1,108 | 90 | 1 | 27 |
| ร้อยละ | | 90.38 | 7.34 | 0.08 | 2.20 |

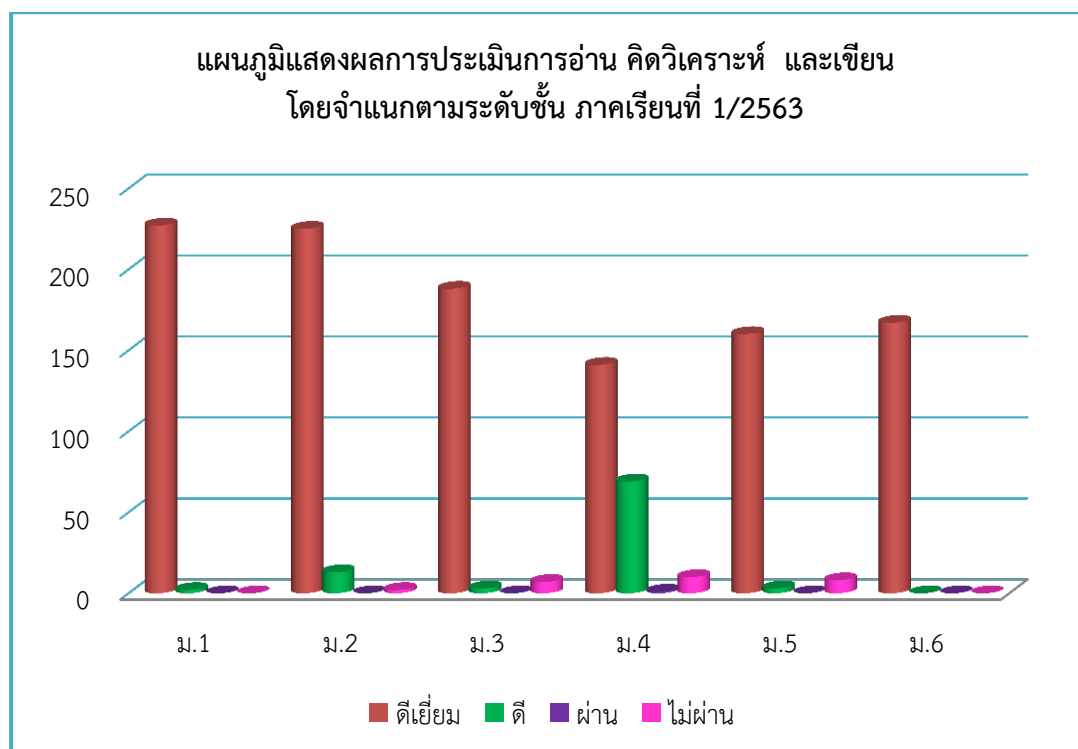

7.2 จำแนกตามระดับชั้น ภาคเรียนที่ 2 ปีการศึกษา 2563

| ระดับชั้น | จำนวนนักเรียน | จำแนกตามระดับชั้น ภาคเรียนที่ 2/2563 | | | |
|-----------------------|---------------|--------------------------------------|------|------|---------|
| | | จำนวนนักเรียนตามระดับคุณภาพ | | | |
| | | ดีเยี่ยม | ดี | ผ่าน | ไม่ผ่าน |
| ชั้นมัธยมศึกษาปีที่ 1 | 228 | 222 | 6 | 0 | 0 |
| ชั้นมัธยมศึกษาปีที่ 2 | 237 | 229 | 8 | 0 | 0 |
| ชั้นมัธยมศึกษาปีที่ 3 | 191 | 191 | 0 | 0 | 0 |
| ชั้นมัธยมศึกษาปีที่ 4 | 213 | 192 | 14 | 0 | 7 |
| ชั้นมัธยมศึกษาปีที่ 5 | 162 | 156 | 2 | 0 | 4 |
| ชั้นมัธยมศึกษาปีที่ 6 | 167 | 167 | 0 | 0 | 0 |
| รวม | 1,198 | 1,157 | 30 | - | 11 |
| ร้อยละ | | 96.58 | 2.50 | 0.00 | 0.92 |

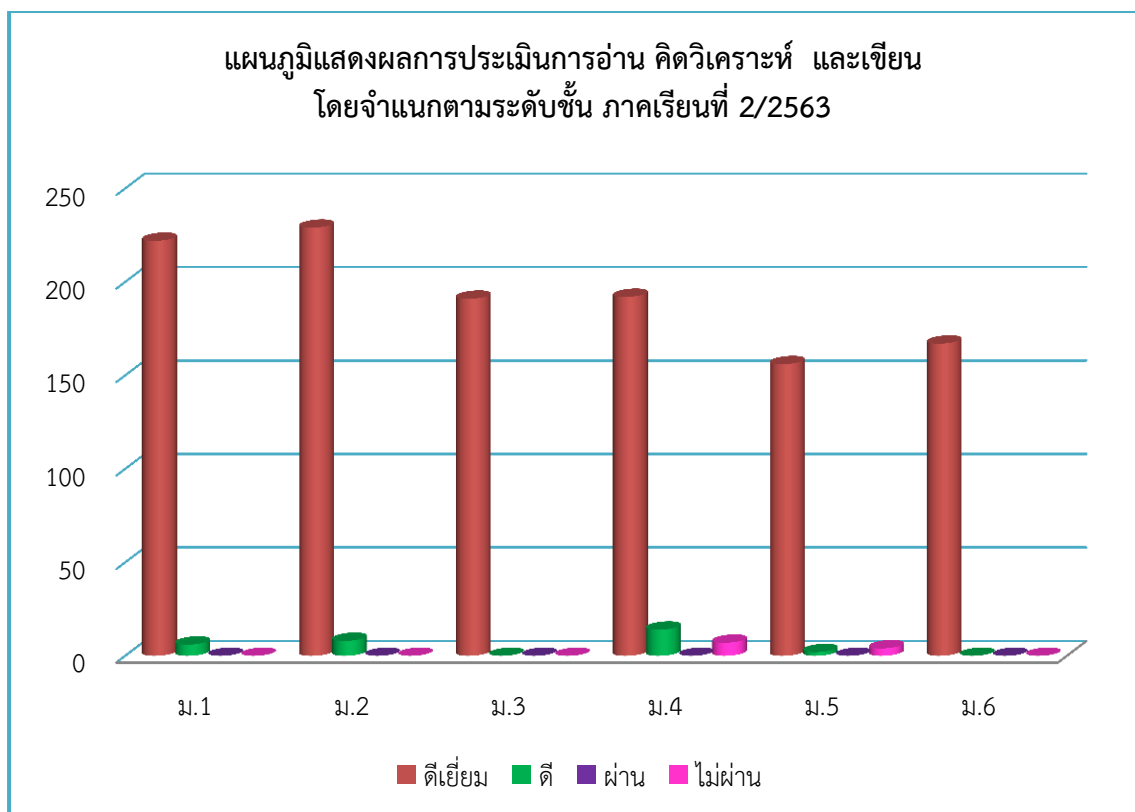

8. ผลการประเมินกิจกรรมพัฒนาผู้เรียน (อ้างอิงข้อมูลจากงานวัดผลฯ โรงเรียนพรหมพิรามวิทยา)

8.1 จำแนกตามระดับชั้น ภาคเรียนที่ 1 ปีการศึกษา 2563

| ระดับชั้น | จำนวนนักเรียนทั้งหมด | จำนวน/ร้อยละของนักเรียนตามระดับคุณภาพกิจกรรมพัฒนาผู้เรียนภาคเรียนที่ 1/63 | |
|-------------------|----------------------|---|---------|
| | | ผ่าน | ไม่ผ่าน |
| มัธยมศึกษาปีที่ 1 | 229 | 229 | 0 |
| มัธยมศึกษาปีที่ 2 | 240 | 238 | 2 |
| มัธยมศึกษาปีที่ 3 | 198 | 191 | 7 |
| มัธยมศึกษาปีที่ 4 | 221 | 209 | 12 |
| มัธยมศึกษาปีที่ 5 | 171 | 165 | 6 |
| มัธยมศึกษาปีที่ 6 | 167 | 167 | 0 |
| รวม | 1,226 | 1,199 | 27 |
| เฉลี่ยร้อยละ | | 97.80 | 2.20 |

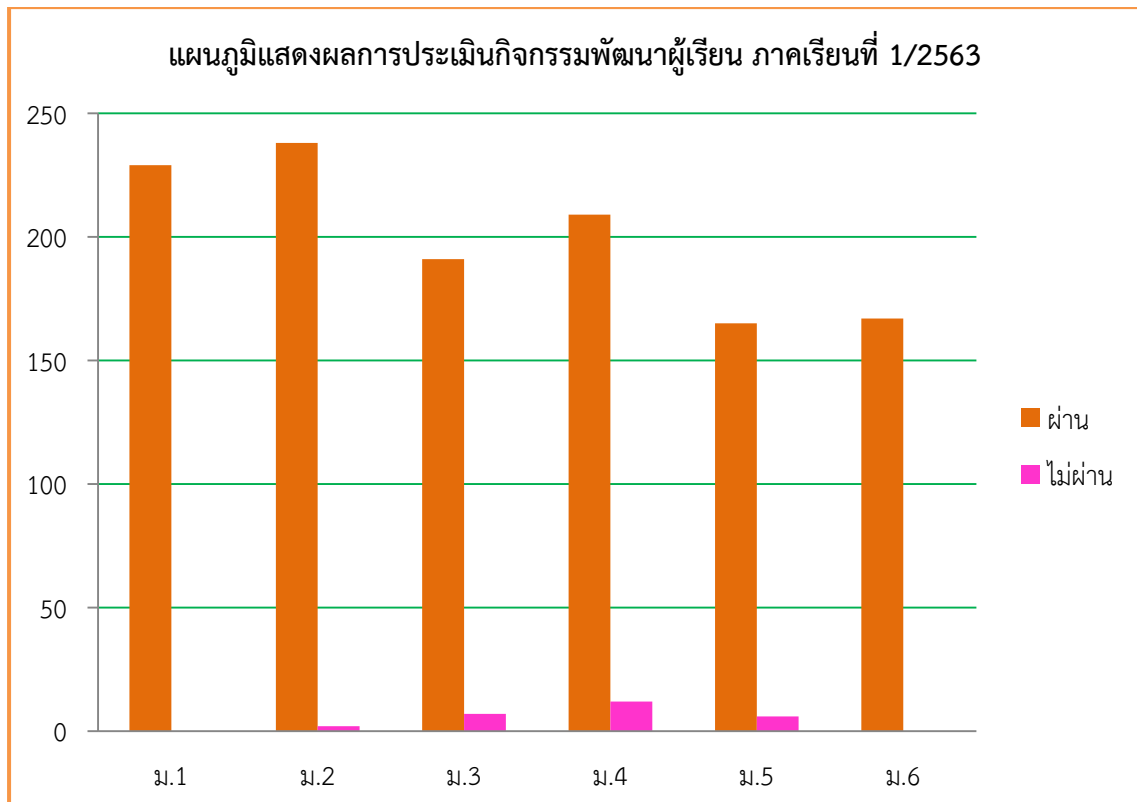

8.2 จำแนกตามระดับชั้น ภาคเรียนที่ 2 ปีการศึกษา 2563

| ระดับชั้น | จำนวนนักเรียน ทั้งหมด | จำนวน/ร้อยละของนักเรียนตามระดับคุณภาพ กิจกรรมพัฒนาผู้เรียน ภาคเรียนที่ 2/63 | |
|---------------------|--------------------------|--|-------------|
| | | ผ่าน | ไม่ผ่าน |
| มัธยมศึกษาปีที่ 1 | 228 | 228 | 0 |
| มัธยมศึกษาปีที่ 2 | 237 | 229 | 8 |
| มัธยมศึกษาปีที่ 3 | 191 | 191 | 0 |
| มัธยมศึกษาปีที่ 4 | 213 | 171 | 42 |
| มัธยมศึกษาปีที่ 5 | 162 | 160 | 2 |
| มัธยมศึกษาปีที่ 6 | 167 | 167 | 0 |
| รวม | 1198 | 1146 | 52 |
| เฉลี่ยร้อยละ | | 95.66 | 4.34 |

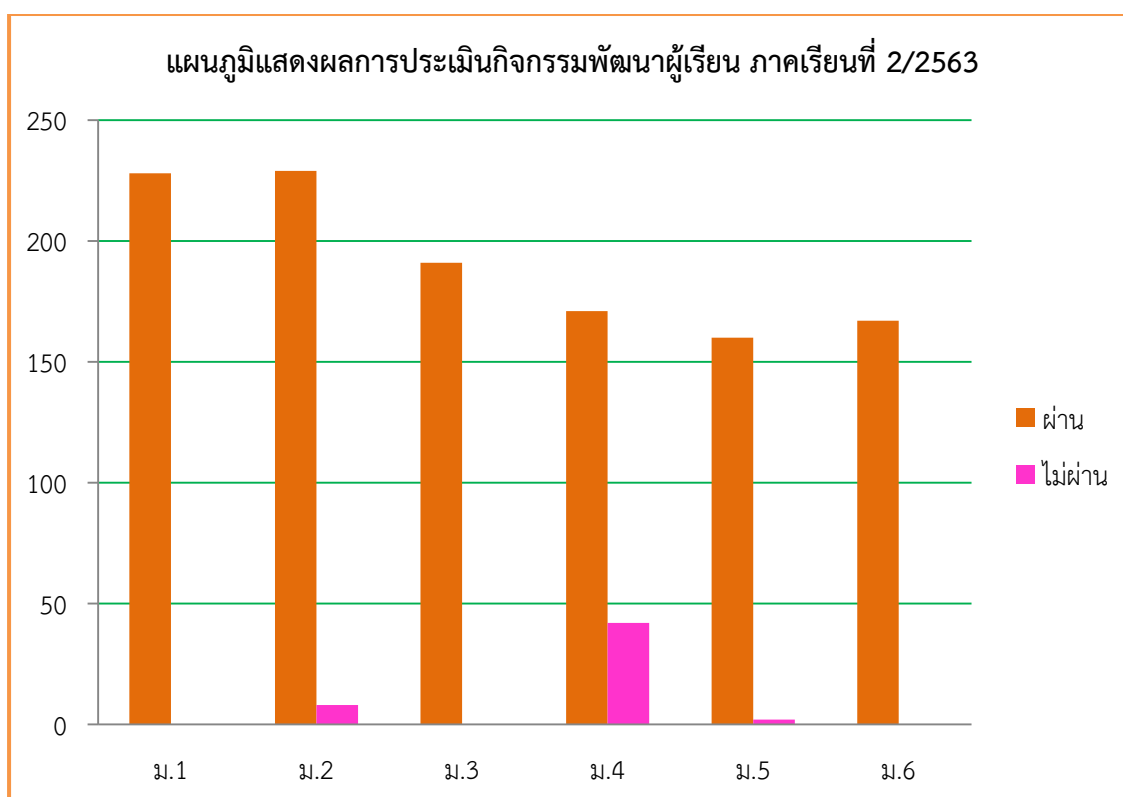

9. ข้อมูลการศึกษาต่อของนักเรียน (อ้างอิงข้อมูลจากงานแนะแนวโรงเรียนพรหมพิรามวิทยา)

9.1 ข้อมูลการศึกษาต่อของนักเรียน ระดับชั้นมัธยมศึกษาปีที่ 3

| จำนวนนักเรียนที่จบ ม.3 | โควตาศึกษาต่อ | | | | | |
|------------------------|---------------|------|----------|------|-------|------|
| | สายสามัญ | | สายอาชีพ | | อื่นๆ | |
| | ชาย | หญิง | ชาย | หญิง | ชาย | หญิง |
| | 63 | 80 | 19 | 17 | 12 | 11 |
| รวม | 143 | | 36 | | 23 | |
| ร้อยละ | 70.79 | | 17.82 | | 11.39 | |

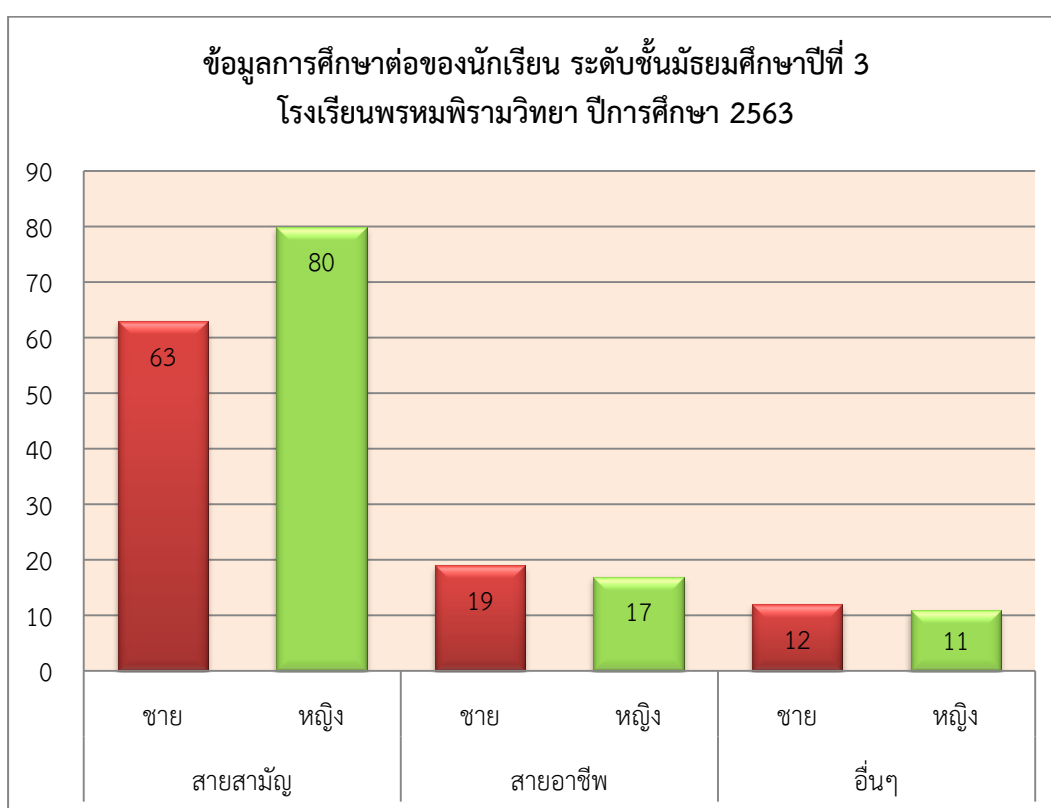

จากตารางและแผนภูมิแสดงข้อมูลการศึกษาต่อของนักเรียนระดับชั้นมัธยมศึกษาปีที่ 3 ของโรงเรียนพรหมพิรามวิทยา ปีการศึกษา 2563 พบว่านักเรียนศึกษาต่อสายสามัญมีจำนวนมากที่สุดคือ ร้อยละ 70.79 รองลงมาคือสายอาชีพ ร้อยละ 17.82 และน้อยที่สุดคืออื่นๆ ร้อยละ 11.39

9.2 ข้อมูลการศึกษาต่อของนักเรียนระดับชั้นมัธยมศึกษาปีที่ 6

| จำนวนนักเรียน ที่จบ ม.6 | โควตาศึกษาต่อ | | | | | | | | | |
|----------------------------|---------------|------|----------|------|----------|------|-------------------------------------|------|-------|------|
| | ม. ของรัฐ | | ม. เอกชน | | สายอาชีพ | | กลุ่มแพทย์/ พยาบาล/ สาธารณสุข | | อื่นๆ | |
| | ชาย | หญิง | ชาย | หญิง | ชาย | หญิง | ชาย | หญิง | ชาย | หญิง |
| | 27 | 56 | 2 | 2 | 14 | 19 | 1 | 11 | 22 | 13 |
| รวม | 83 | | 4 | | 33 | | 12 | | 35 | |
| ร้อยละ | 49.70 | | 2.40 | | 19.76 | | 7.19 | | 20.96 | |

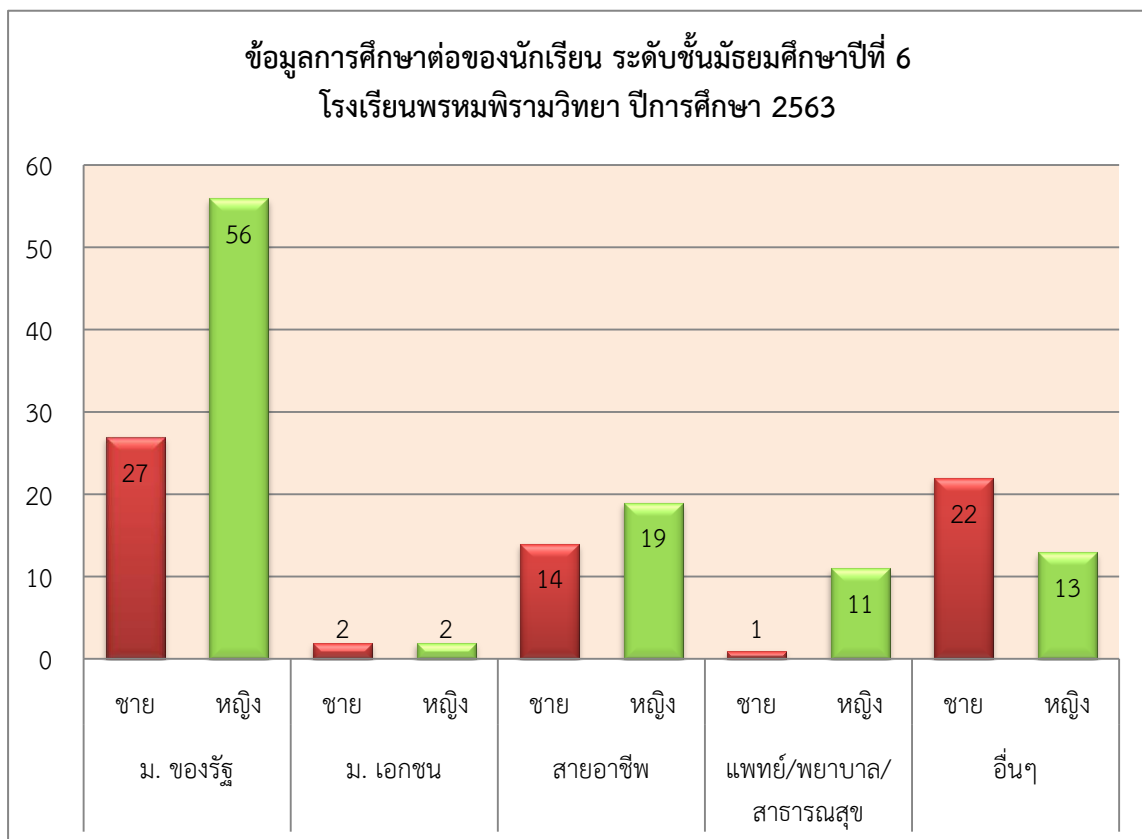

จากตารางและแผนภูมิแสดงข้อมูลการศึกษาต่อของนักเรียนระดับชั้นมัธยมศึกษาปีที่ 6 ของโรงเรียนพรหมพิรามวิทยา ปีการศึกษา 2563 พบว่านักเรียนศึกษาต่อมหาวิทยาลัยของรัฐมากที่สุด ร้อยละ 49.70 รองลงมาคืออื่นๆ ร้อยละ 20.96 และน้อยที่สุดคือ มหาวิทยาลัยเอกชน ร้อยละ 2.40

10. ข้อมูลนักเรียนพิการเรียนรวม (อ้างอิงข้อมูลจากงานเรียนรวมโรงเรียนพรหมพิรามวิทยา)

| ชั้น | จำนวนนักเรียนพิการเรียนรวม | | | | | | | | | รวม | ร้อยละ |
|--------|----------------------------|--------------|----------|----------------|---------------|----------|------------|-----------------|--------------|------|--------|
| | ทางการมองเห็น | ทางการได้ยิน | สติปัญญา | ทางการเรียนรู้ | การพูดและภาษา | ออทิสติก | ทางร่างกาย | พฤติกรรม/อารมณ์ | พิการซ้ำซ้อน | | |
| ม.1 | - | - | - | - | - | - | - | - | - | 0 | 0.00 |
| ม.2 | - | - | - | 2 | - | - | - | - | - | 2 | 0.16 |
| ม.3 | - | - | - | 1 | - | - | - | - | - | 1 | 0.08 |
| ม.4 | - | - | - | - | - | - | - | - | - | 0 | 0.00 |
| ม.5 | - | - | - | 1 | - | - | - | - | - | 1 | 0.08 |
| ม.6 | - | - | - | 1 | - | 1 | - | - | - | 2 | 0.16 |
| รวม | - | - | - | 5 | - | 1 | - | - | - | 6 | 0.48 |
| ร้อยละ | - | - | - | 0.40 | - | 0.08 | - | - | - | 0.48 | |

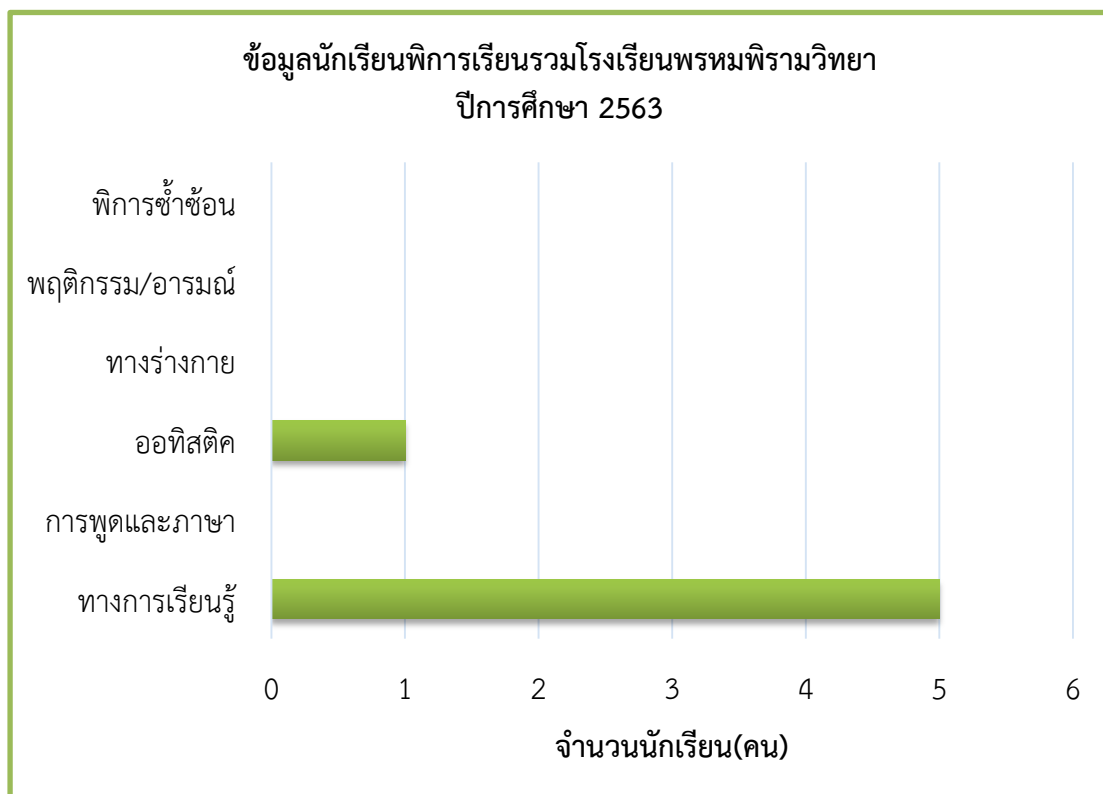

จากตารางและแผนภูมิแสดงข้อมูลนักเรียนพิการเรียนรวมของโรงเรียนพรหมพิรามวิทยา ปีการศึกษา 2563 พบว่า มีนักเรียนพิการเรียนรวมที่บกพร่องทางการเรียนรู้มากที่สุดคือ ร้อยละ 0.40 รองลงมาคือ ออทิสติก คือ 0.08 จากจำนวนนักเรียนทั้งหมดของโรงเรียน

11. ข้อมูลการใช้แหล่งเรียนรู้ (อ้างอิงข้อมูลจากงานห้องสมุดโรงเรียนพรหมพิรามวิทยา)

11.1 ห้องสมุดมีขนาด 96 ตารางเมตร จำนวนหนังสือในห้องสมุด 12,622 เล่ม

การสืบค้นหนังสือและการยืม-คืน ใช้ระบบคิวอี จำนวนนักเรียนที่ใช้ห้องสมุดเฉลี่ย 2 คนต่อวัน คิดเป็นร้อยละ 15.28 ของนักเรียนทั้งหมด (เนื่องจากสถานการณ์โควิด)

| หมวดหนังสือ | ประเภทหนังสือ | จำนวนเล่ม |
|-------------|--|---------------|
| 000 | เบ็ดเตล็ด | 726 |
| 100 | ปรัชญา | 205 |
| 200 | ศาสนา | 386 |
| 300 | สังคมศาสตร์ | 1,388 |
| 400 | ภาษาศาสตร์ | 537 |
| 500 | วิทยาศาสตร์ | 1,391 |
| 600 | วิทยาศาสตร์ประยุกต์ | 723 |
| 700 | ศิลปะและบันเทิงคดี | 1,289 |
| 800 | วรรณคดี | 576 |
| 900 | ภูมิ-ประวัติศาสตร์ | 709 |
| อ | อ้างอิง | 1,934 |
| น | นวนิยาย | 1,089 |
| ร | เรื่องสั้น | 130 |
| ย | หนังสือเด็กและเยาวชน | 1,271 |
| วารสาร-นสพ. | รายปักษ์ รายเดือน รายวัน | 268 |
| รวม | หนังสือในห้องสมุดพรหมพิรามวิทยา | 12,622 |

11.2 สถิติผู้ใช้บริการห้องสมุด

| เดือน | ม.1 | ม.2 | ม.3 | ม.4 | ม.5 | ม.6 | รวม | เฉลี่ย |
|----------------------|--------------|--------------|-------------|--------------|-------------|-------------|---------------|---------------|
| พฤษภาคม 63 | - | - | - | - | - | - | - | 0.00 |
| มิถุนายน 63 | - | - | - | - | - | - | - | 0.00 |
| กรกฎาคม 63 | - | - | - | - | - | - | - | 0.00 |
| สิงหาคม 63 | - | - | - | - | - | - | - | 0.00 |
| กันยายน 63 | - | - | - | - | - | - | - | 0.00 |
| ตุลาคม 63 | - | - | - | - | - | - | - | 0.00 |
| พฤศจิกายน 63 | - | - | - | - | - | - | - | 0.00 |
| ธันวาคม 63 | 8 | - | - | 6 | - | - | 14 | 7.45 |
| มกราคม 64 | 22 | 7 | 2 | 10 | 5 | - | 46 | 24.47 |
| กุมภาพันธ์ 64 | 24 | 22 | 5 | 21 | 3 | - | 75 | 39.89 |
| มีนาคม 64 | 31 | 8 | 4 | 4 | 6 | - | 53 | 28.19 |
| รวมจำนวนครั้ง | 85 | 37 | 11 | 41 | 14 | 0 | 188 | 100.00 |
| เฉลี่ย | 45.21 | 19.68 | 5.85 | 21.81 | 7.45 | 0.00 | 100.00 | |

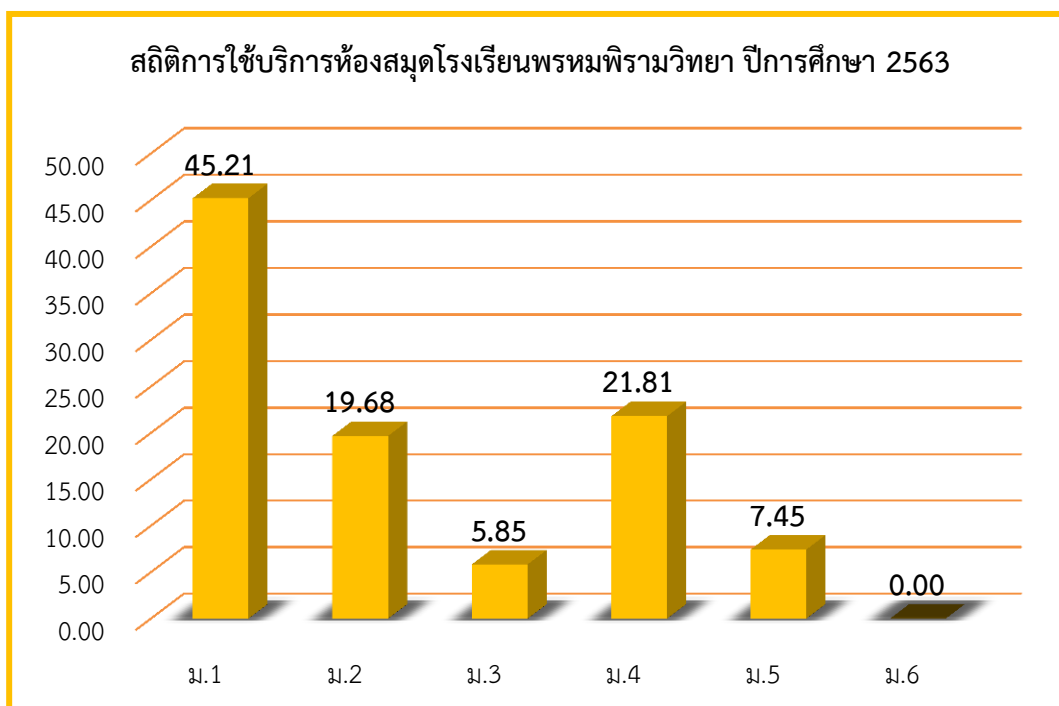

จากตารางและแผนภูมิแสดงสถิติการใช้บริการห้องสมุดโรงเรียนพรหมพิรามวิทยา ปีการศึกษา 2563 ช่วงเดือนธันวาคม 2563 ถึงเดือนมีนาคม 2564 (เปิดให้ใช้บริการจำนวน 4 เดือน ซึ่งก่อนหน้าที่ห้องสมุดปิดเนื่องจากสถานการณ์โควิด 19) พบว่านักเรียนที่ใช้บริการห้องสมุดมากที่สุด คือนักเรียนชั้นมัธยมศึกษาปีที่ 1 จำนวน 85 คน คิดเป็นร้อยละ 45.21 รองลงมาคือนักเรียนชั้นมัธยมศึกษาปีที่ 4 จำนวน 41 คน คิดเป็นร้อยละ 21.81 และน้อยที่สุดคือนักเรียนชั้นมัธยมศึกษาปีที่ 6 ไม่มีคนใช้บริการเลย ร้อยละ 0.00

11.3 คอมพิวเตอร์ จำนวน 241 เครื่อง

- ใช้เพื่อการเรียนการสอน 191 เครื่อง
- ใช้เพื่อการบริหารจัดการ 50 เครื่อง

11.4 แหล่งเรียนรู้ภายในโรงเรียน

| ชื่อแหล่งเรียนรู้ | สถิติการใช้จำนวนครั้ง/ปี |
|--------------------|--------------------------|
| 1. ห้องสมุด | 188 |
| 2. ห้องวิทยาศาสตร์ | 3,680 |
| 3. ห้องคอมพิวเตอร์ | 3,080 |



ส่วนที่ 3 ข้อมูลบุคลากร



1. ข้อมูลจำนวนบุคลากร ปีการศึกษา 2563 (อ้างอิงข้อมูลจากงานบุคลากร ณ วันที่ 31 มีนาคม 2564)

| ที่ | ตำแหน่ง | จำนวน(คน) | ร้อยละ |
|-----|--------------------------|-----------|--------|
| 1 | ผู้บริหาร | 4 | 4.76 |
| 2 | ครูประจำการ | 58 | 69.05 |
| 3 | พนักงานราชการ | 1 | 1.19 |
| 4 | ครูอัตราจ้าง/เจ้าหน้าที่ | 11 | 13.10 |
| 5 | ลูกจ้างประจำ | 1 | 1.19 |
| 6 | คนงาน,แม่บ้าน | 9 | 10.71 |
| รวม | | 84 | 100.00 |

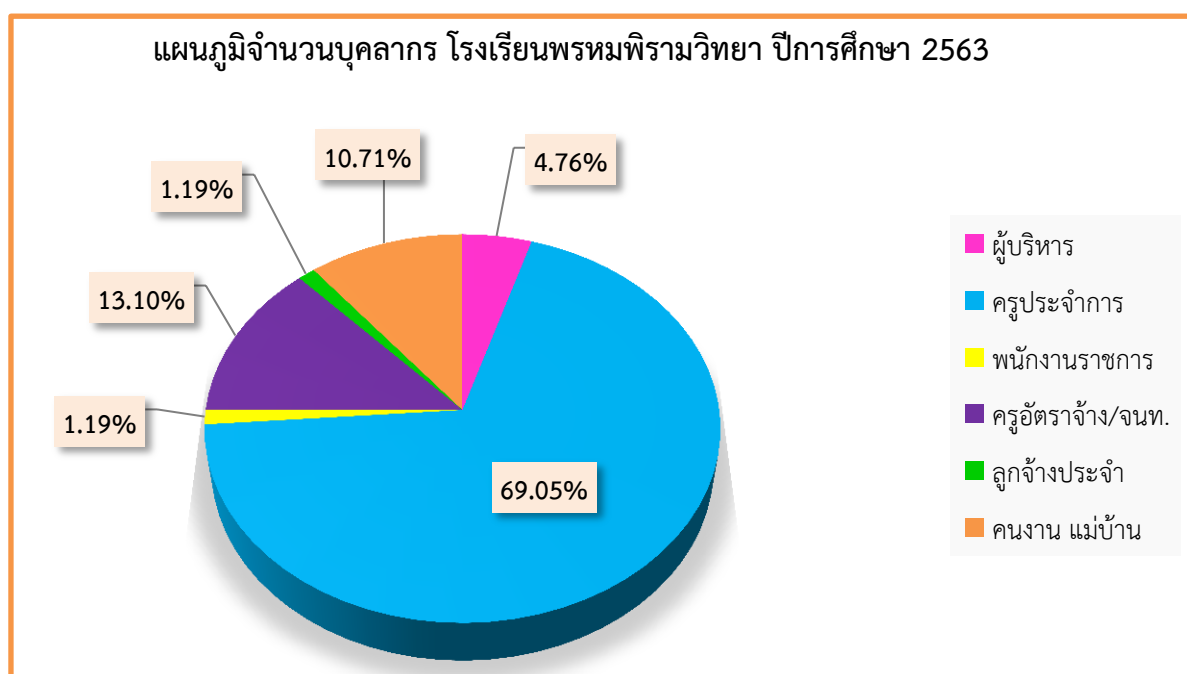

2. ข้อมูลวุฒิการศึกษาสูงสุดของบุคลากร ปีการศึกษา 2563

| รายการ | วุฒิการศึกษา | | | | | | | รวม |
|------------------------------|--------------|-----------|-----------|----------|----------|----------|------------|-----------|
| | ปริญญาเอก | ปริญญาโท | ปริญญาตรี | ปวส. | ปกศ.สูง | ม.6 | ต่ำกว่าม.6 | |
| ฝ่ายบริหาร | 1 | 3 | - | - | - | - | - | 4 |
| ครู | - | 21 | 36 | - | 1 | - | - | 58 |
| พนักงานราชการ | - | - | 1 | - | - | - | - | 1 |
| ครูอัตราจ้าง/ เจ้าหน้าที่ | - | - | 11 | - | - | - | - | 11 |
| ลูกจ้างประจำ | - | - | - | 1 | - | - | - | 1 |
| คนงาน,แม่บ้าน | - | - | - | 1 | - | 1 | 7 | 9 |
| รวม | 1 | 24 | 48 | 2 | 1 | 1 | 7 | 84 |
| ร้อยละ | 1.19 | 28.57 | 57.14 | 2.38 | 1.19 | 1.19 | 8.33 | 100.00 |

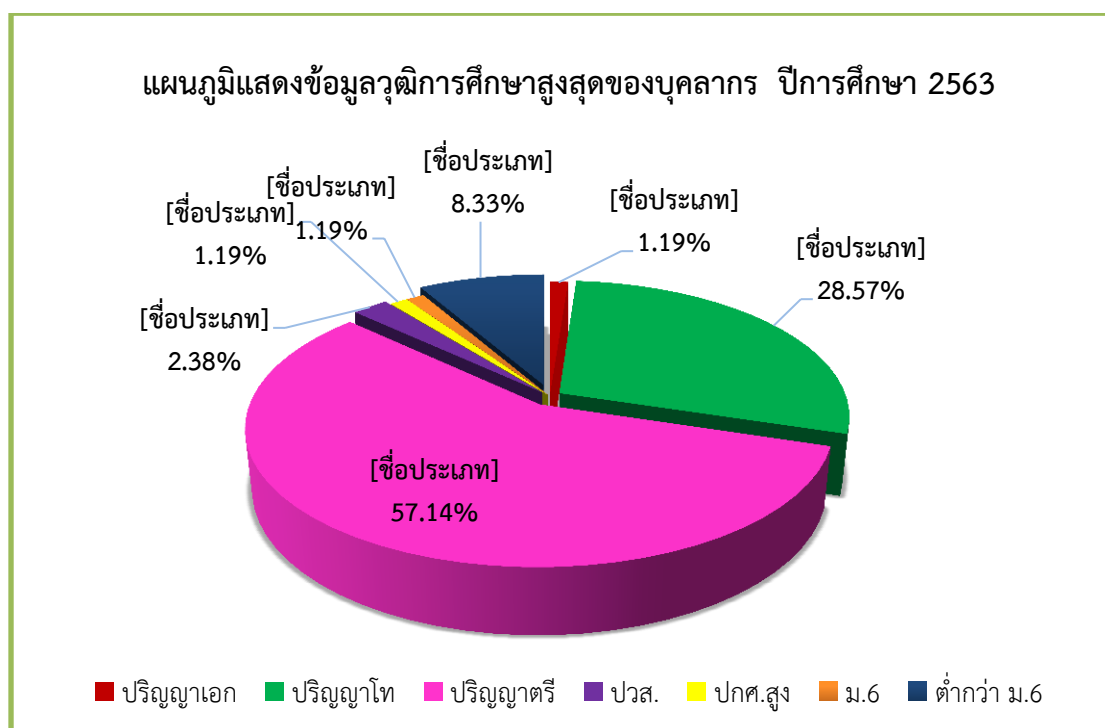

จากตารางและแผนภูมิแสดงข้อมูลวุฒิการศึกษาสูงสุดของบุคลากร ปีการศึกษา 2563 พบว่า บุคลากรที่จบวุฒิการศึกษาระดับปริญญาตรี มีมากที่สุด ร้อยละ 57.14 รองลงมาคือ บุคลากรที่จบวุฒิการศึกษาระดับปริญญาโท ร้อยละ 28.57

3. ข้อมูลจำนวนครูจำแนกตามเพศและอันดับเงินเดือน ปีการศึกษา 2563

| เพศ | อันดับ | | | | รวม |
|---------------|------------|-------|-------|-------|--------|
| | ครูผู้ช่วย | คศ.1 | คศ.2 | คศ.3 | |
| ชาย | 1 | 6 | 7 | 3 | 17 |
| หญิง | 6 | 8 | 11 | 20 | 45 |
| รวม | 7 | 14 | 18 | 23 | 62 |
| คิดเป็นร้อยละ | 11.29 | 22.58 | 29.03 | 37.10 | 100.00 |

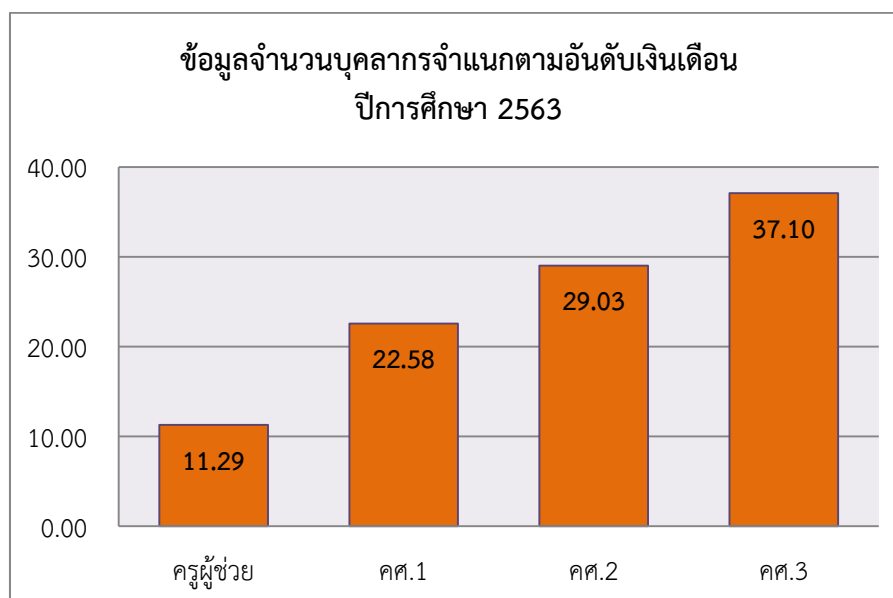
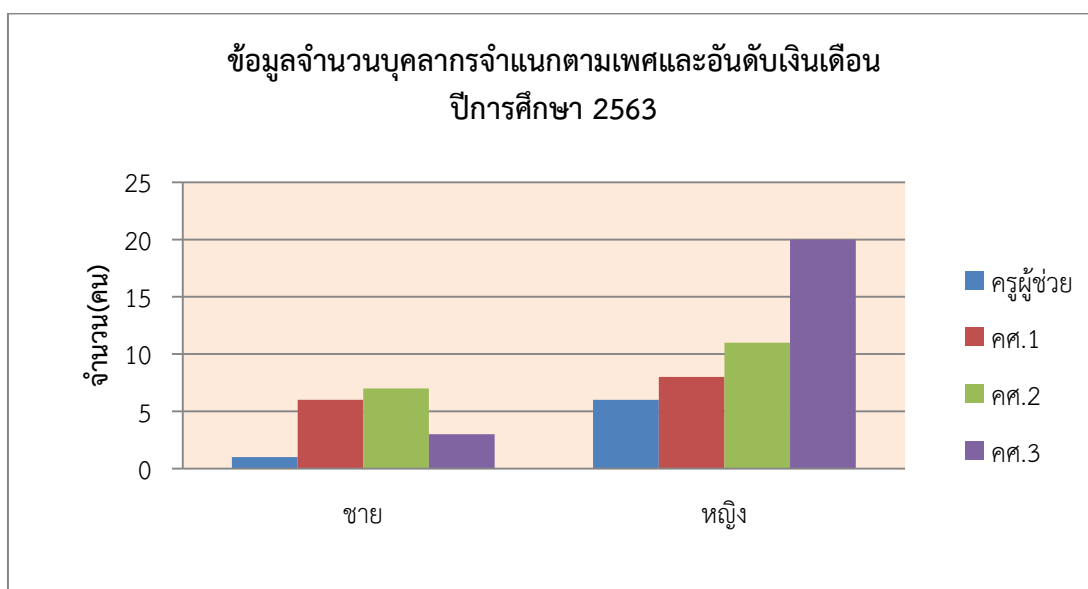

จากตารางและแผนภูมิแสดงจำนวนครูจำแนกตามเพศและอันดับเงินเดือน ปีการศึกษา 2563 พบว่า ครูอันดับ คศ.3 มีมากที่สุด ร้อยละ 37.10 รองลงมาคือ ครูอันดับ คศ.2 ร้อยละ 29.03 และน้อยที่สุดคือครูผู้ช่วย ร้อยละ 11.29

4. ข้อมูลจำนวนบุคลากรแต่ละฝ่าย/กลุ่มสาระการเรียนรู้ ปีการศึกษา 2563

| ที่ | ฝ่าย/กลุ่มสาระการเรียนรู้ | จำนวน (คน) | | | ร้อยละ |
|--------|-------------------------------|------------|-------|--------|--------|
| | | ชาย | หญิง | รวม | |
| 1 | บริหาร | 2 | 2 | 4 | 5.63 |
| 2 | ภาษาไทย | 1 | 6 | 7 | 9.86 |
| 3 | คณิตศาสตร์ | 1 | 8 | 9 | 12.68 |
| 4 | วิทยาศาสตร์และเทคโนโลยี | 3 | 13 | 16 | 22.54 |
| 5 | สังคมศึกษา ศาสนา และวัฒนธรรม | 5 | 4 | 9 | 12.68 |
| 6 | สุขศึกษาและพลศึกษา | 2 | 1 | 3 | 4.23 |
| 7 | การงานอาชีพ | 1 | 4 | 5 | 7.04 |
| 8 | ศิลปะ | 2 | 3 | 5 | 7.04 |
| 9 | ภาษาต่างประเทศ | 2 | 9 | 11 | 15.49 |
| 10 | กิจกรรมพัฒนาผู้เรียน (แนะแนว) | - | 2 | 2 | 2.82 |
| รวม | | 19 | 52 | 71 | 100.00 |
| ร้อยละ | | 26.76 | 73.24 | 100.00 | |

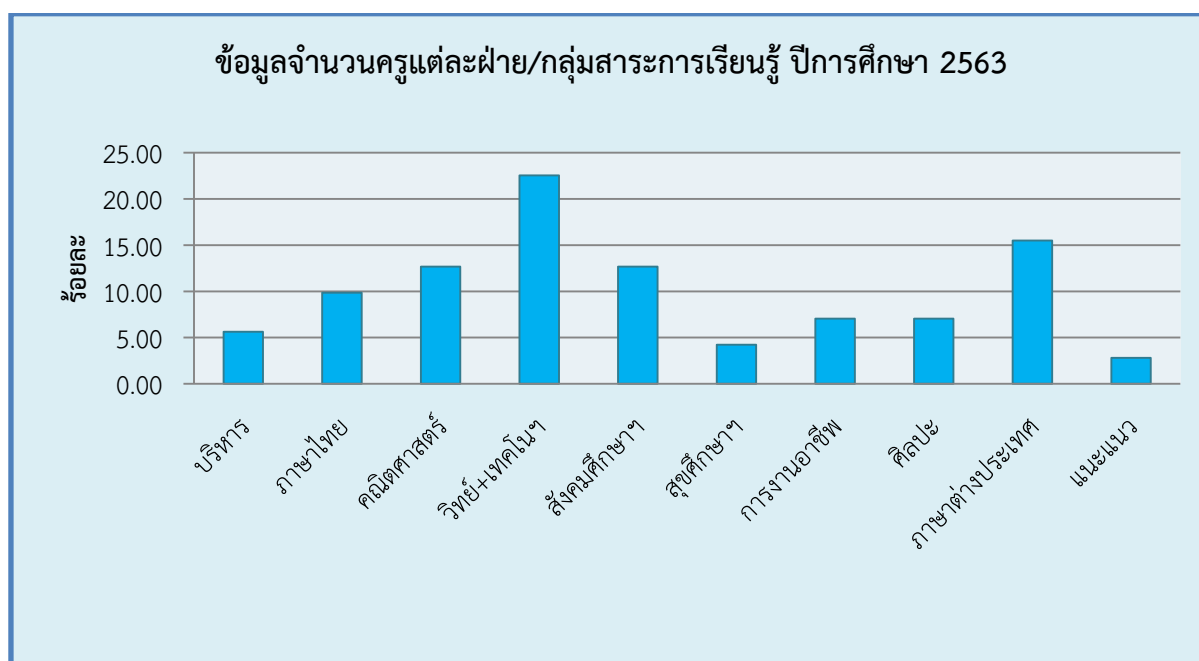

จากตารางและแผนภูมิแสดงจำนวนบุคลากรแต่ละฝ่าย/กลุ่มสาระการเรียนรู้ ปีการศึกษา 2563 พบว่า บุคลากรกลุ่มสาระการเรียนรู้วิทยาศาสตร์และเทคโนโลยี มีมากที่สุด ร้อยละ 22.54 รองลงมาคือ บุคลากรกลุ่มสาระการเรียนรู้ภาษาต่างประเทศ ร้อยละ 15.49 และน้อยที่สุด คือกิจกรรมพัฒนาผู้เรียน(แนะแนว) ร้อยละ 2.82

5. ข้อมูลสาขาวิชาที่จบการศึกษา

5.1 ครูประจำการ

| ที่ | ชื่อ - ชื่อสกุล | อายุ | อายุราชการ | ตำแหน่ง/ วิทยฐานะ | วุฒิ สูงสุด | วิชาเอก | สอนวิชา |
|-----|-----------------------------|------|------------|----------------------|----------------|-------------------|-------------|
| 1 | นางภควรรณ นาคสิงห์ | 44 | 17 | คศ.3 | ศศ.ม. | ภาษาไทย | ภาษาไทย |
| 2 | นางรัตนา วงศ์สอน | 46 | 24 | คศ.3 | ค.บ. | ภาษาไทย | ภาษาไทย |
| 3 | นายसानิตย์ ทองจันทร์ | 38 | 14 | คศ.3 | ค.บ. | ภาษาไทย | ภาษาไทย |
| 4 | นางกัณฑ์ฤทัย ปาอาภา | 45 | 15 | คศ.2 | ศษ.ม. | การสอนภาษาไทย | ภาษาไทย |
| 5 | นางทัศนีย์รา จักกภูมิ | 46 | 15 | คศ.3 | ศษ.ม. | บริหารการศึกษา | ภาษาไทย |
| 6 | นางสาวภัทราพร ลิขิตสันติ | 34 | 5 | คศ.1 | ศษ.ม. | บริหารการศึกษา | ภาษาไทย |
| 7 | นางสาวฉันทยาภรณ์ พุกเพชร | 27 | - | ครูผู้ช่วย | ศศ.บ. | ภาษาไทย | ภาษาไทย |
| 8 | นางสุภาพร สวัสดิเทพ | 53 | 27 | คศ.3 | ค.บ. | การวัดผลการศึกษา | คณิตศาสตร์ |
| 9 | นางพรทิพย์ สุขเต็มดี | 45 | 22 | คศ.3 | ค.บ. | คณิตศาสตร์ | คณิตศาสตร์ |
| 10 | นางลาวัลย์ แสงขำ | 41 | 16 | คศ.3 | กศ.ม. | เทคโนโลยีฯ | คณิตศาสตร์ |
| 11 | นางสาวธารีรัตน์ สุวรรณ | 31 | 6 | คศ.2 | กศ.ม. | บริหารการศึกษา | คณิตศาสตร์ |
| 12 | นางจินตจิต วงษา | 46 | 9 | คศ.2 | ค.บ. | คณิตศาสตร์ | คณิตศาสตร์ |
| 13 | นางสาววาสนา บางแบ่ง | 32 | 9 | คศ.1 | กศ.ม. | หลักสูตรและการสอน | คณิตศาสตร์ |
| 14 | นางสาวรุ่งอรุณ พิณิจผล | 35 | 11 | คศ.2 | กศ.ม. | คณิตศาสตร์ | คณิตศาสตร์ |
| 15 | นางสาวกนกวรรณ มีบุญล้ำ | 27 | 3 | คศ.1 | ค.บ. | คณิตศาสตร์ | คณิตศาสตร์ |
| 16 | นายภคพนธ์ ศิรินนทยา | 25 | 2 | คศ.1 | ค.บ. | คณิตศาสตร์ | คณิตศาสตร์ |
| 17 | นางอุบล สายต่างใจ | 56 | 33 | คศ.3 | ค.บ. | วิทย์ทั่วไป | วิทย์ทั่วไป |
| 18 | นางรุจี พิระพันธ์ | 52 | 27 | คศ.3 | ค.บ. | วิทย์ทั่วไป | วิทย์ทั่วไป |
| 19 | นายปรีชา แสงเหมือนขวัญ | 60 | 27 | คศ.2 | กศ.บ. | ชีววิทยา | วิทย์ทั่วไป |
| 20 | นางสาวพวงเพชร ภูธูป | 39 | 13 | คศ.2 | ค.บ. | วิทย์ทั่วไป | วิทย์ทั่วไป |
| 21 | นางสาวเนตรนภา สุขชวตมี | 37 | 14 | คศ.2 | วท.บ. | ฟิสิกส์ | ฟิสิกส์ |
| 22 | นางรัตนา เงินแจ่ม | 41 | 11 | คศ.2 | วท.บ. | เคมี | เคมี |
| 23 | นางวัฒนา อินทอำภา | 52 | 26 | คศ.2 | ค.บ. | ชีววิทยา | ชีววิทยา |
| 24 | นางสาวสวรรส ปานเกิด | 43 | 9 | คศ.2 | กศ.ม. | การบริหารการศึกษา | ฟิสิกส์ |
| 25 | นางสาวเอมอชญา เพ็ชรสะอาด | 32 | 1 | ครูผู้ช่วย | วท.บ. | เคมี | เคมี |
| 26 | นางสาวสรารัตน์ สอนสุกอง | 25 | - | ครูผู้ช่วย | กศ.บ. | ชีววิทยา | ชีววิทยา |
| 27 | นางสาวสุนทรี ยอดทัพ | 57 | 28 | คศ.3 | กศ.บ. | สังคมศึกษา | สังคมศึกษา |
| 28 | นายสุรศักดิ์ สุรชาติพิทักษ์ | 58 | 28 | คศ.2 | กศ.บ. | สังคมศึกษา | สังคมศึกษา |
| 29 | นายชวลิต พรหมพร | 58 | 34 | คศ.3 | กศ.บ. | สังคมศึกษา | สังคมศึกษา |
| 30 | นายอุดร ภูสมสี่ | 54 | 29 | คศ.3 | ค.บ. | สังคมศึกษา | สังคมศึกษา |

| ที่ | ชื่อ - ชื่อสกุล | อายุ | อายุราชการ | ตำแหน่ง/ วิทยฐานะ | วุฒิ สูงสุด | วิชาเอก | สอนวิชา |
|-----|-------------------------------|------|------------|----------------------|----------------|---------------------------------|-------------------|
| 31 | นายอุดมศักดิ์ ธีระกาญจน์ | 58 | 36 | คศ.2 | กศ.ม. | บริหารการศึกษา | สังคมศึกษา |
| 32 | นางนัชชณา พรหมพร | 55 | 26 | คศ.3 | กศ.บ. | สังคมศึกษา | สังคมศึกษา |
| 33 | นางอาณัฐ จูเมฆา | 52 | 26 | คศ.3 | ค.บ. | สังคมศึกษา | สังคมศึกษา |
| 34 | นางธนวรรณ แสนกล้า | 51 | 1 | ครูผู้ช่วย | ศษ.บ. | มัธยมศึกษา-สังคมศึกษา | สังคมศึกษา |
| 35 | นายขวัญชัย ศรีทอง | 27 | 4 | คศ.1 | ค.บ. | พลศึกษา | สุขศึกษาฯ |
| 36 | นายเฉลิมพล สโมรินทร์ | 29 | 4 | คศ.1 | ค.บ. | พลศึกษา | สุขศึกษาฯ |
| 37 | นางสาวอรุณทิพย์ ลอยฟู | 27 | - | ครูผู้ช่วย | คช.บ. | สุขศึกษาและพลศึกษา | สุขศึกษาฯ |
| 38 | นายสมพร ตรีสงค์ | 58 | 29 | คศ.2 | ปกศ.สูง | ดนตรีศึกษา | ดนตรีสากล |
| 39 | นางสาวกุสวดี ประเสริฐสิทธิ์ | 35 | 10 | คศ.2 | ศษ.บ. | นาฏศิลป์ | นาฏศิลป์ |
| 40 | นายภาณุพงศ์ สุดใจ | 31 | 4 | คศ.1 | ศษ.ม. | บริหารการศึกษา | ดนตรีไทย |
| 41 | นางสาวรติกร พรพุดธิโชติ | 34 | 5 | คศ.1 | ศษ.ม. | การบริหารการศึกษา | ทัศนศิลป์ |
| 42 | นางวิลาวัลย์ จันทร์พร | 54 | 27 | คศ.3 | ศศ.บ. | การจัดการทั่วไป | การงานอาชีพ |
| 43 | นางจินตนา ชูศรี | 47 | 4 | คศ.1 | วท.ม. | วิทยาศาสตร์และเทคโนโลยีการอาหาร | การงานอาชีพ |
| 44 | นายธีรพงศ์ สदान | 23 | - | ครูผู้ช่วย | ค.บ. | อุตสาหกรรมและเทคโนโลยีศึกษา | การงานอาชีพ |
| 45 | นางสาวนาถอนงค์ กางถัน | 36 | 10 | คศ.3 | กศ.ม. | เทคโนโลยีฯ | คอมพิวเตอร์ |
| 46 | นายวรุฒิ มะลิวงษ์ | 37 | 8 | คศ.1 | วท.บ. | วิทยาการคอมพิวเตอร์ | คอมพิวเตอร์ |
| 47 | นายสิทธิพงษ์ กุลทอง | 32 | 8 | คศ.1 | วท.บ. | วิทยาการคอมพิวเตอร์ | คอมพิวเตอร์ |
| 48 | นางสาวปวีณา โพธิ์จันทร์ | 30 | 6 | คศ.1 | กศ.ม. | เทคโนโลยีฯ | คอมพิวเตอร์ |
| 49 | นางสาวสุธิษา เฉยนก | 29 | 1 | ครูผู้ช่วย | ค.บ. | จิตวิทยาและการแนะแนว | แนะแนว |
| 50 | นางสาวสาวิตรี บุญส่ง | 56 | 27 | คศ.3 | กศ.ม. | ภาษาอังกฤษ | ภาษาอังกฤษ/แนะแนว |
| 51 | นางวิภาดา สุวรรณโณ | 58 | 36 | คศ.3 | กศ.ม. | ภาษาอังกฤษ | ภาษาอังกฤษ |
| 52 | นางนิษฐา จูเมฆา | 56 | 35 | คศ.3 | ค.บ. | บริหารการศึกษา | ภาษาอังกฤษ |
| 53 | นายอดิศักดิ์ จันทร์เกษม | 58 | 31 | คศ.2 | กศ.ม. | การสอนภาษาอังกฤษ | ภาษาอังกฤษ |
| 54 | นางบุษรินทร์ ปั่นทอง | 54 | 27 | คศ.3 | กศ.ม. | จิตวิทยา | ภาษาอังกฤษ |
| 55 | นางรัชณีวรรณ เสงทรัพย์ | 44 | 19 | คศ.3 | ศศ.ม. | ภาษาอังกฤษ | ภาษาอังกฤษ |
| 56 | นางสาวพัทธนันท์ จินดารัตนวงศ์ | 57 | 36 | คศ.2 | ศษ.ม. | บริหารการศึกษา | ภาษาอังกฤษ |
| 57 | นางสาวชนาพร เมฆดี | 28 | 3 | คศ.1 | ศศ.บ. | ภาษาจีน | ภาษาจีน |
| 58 | นางสาวสุวรรณภักดิ์ เพ็ญจันทร์ | 30 | 3 | คศ.1 | ศศ.บ. | พม่าศึกษา | ภาษาพม่า |

5.2 ลูกจ้างประจำ

| ที่ | ชื่อ - ชื่อสกุล | อายุ | อายุราชการ | ตำแหน่ง | วุฒิ |
|-----|-----------------|------|------------|-----------|------|
| 1 | นายมนูญ นาคคงคำ | 60 | 26 | ช่างไฟฟ้า | ปวส. |

5.3 พนักงานราชการ

| ที่ | ชื่อ - ชื่อสกุล | อายุ | อายุราชการ | ตำแหน่ง/ วิทยฐานะ | วุฒิ สูงสุด | วิชาเอก | สอนวิชา |
|-----|--------------------|------|------------|----------------------|----------------|------------------|-------------|
| 1 | นางสวิชญา คำดีเพ็ง | 32 | 2 | พนง.ราชการ | ค.บ. | คอมพิวเตอร์ศึกษา | คอมพิวเตอร์ |

5.4 ครูอัตราจ้าง/เจ้าหน้าที่

| ที่ | ชื่อ - ชื่อสกุล | อายุ | ประสบการณ์ การสอน (ปี) | วุฒิ สูงสุด | วิชาเอก | สอนวิชา | จ้างด้วยเงิน |
|-----|----------------------------------|------|------------------------------|----------------|-----------------------------|---------------------------------------|-------------------------|
| 1 | นางสาวฐิติมา ปานเกิด | 26 | 2 | รศ.บ. | การเมือง ท้องถิ่นฯ | จนท. ธุรการโรงเรียน | งบสพฐ. |
| 2 | นางสาวปิยนันท์ ชัดเตชา | 34 | 8 | วท.บ. | ชีววิทยา | วิทยาศาสตร์ | งบสพฐ. |
| 3 | นางสาวกรรณิการ์ สีม่วง | 35 | 8 | วท.บ. | วิทยาการ คอมพิวเตอร์ | จนท.สารสนเทศ งานกิจการ นักเรียน | เงินรายได้ สถานศึกษา |
| 4 | นายรัฐสรณ์ ภูมิพัฒนาโสภณ | 30 | 7 | ศศ.บ. | ภาษาจีน | ภาษาจีน | เงินรายได้ สถานศึกษา |
| 5 | นางสาวกุลธิดา กันมา | 30 | 2 | ศศ.บ. | ออกแบบ ทัศนศิลป์ | ศิลปะ | เงินรายได้ สถานศึกษา |
| 6 | ว่าที่ ร.ต.หญิง ชนิดาภา ทองเรือง | 27 | 2 | วท.บ. | คณิตศาสตร์ | จนท. งานวัดผลฯ | เงินรายได้ สถานศึกษา |
| 7 | นางสาวพรพรรณ สุวรรณโณ | 26 | 1 | วท.บ. | เกษตรศาสตร์ | การงานอาชีพ | เงินรายได้ สถานศึกษา |
| 8 | นางสาววราพร เกตุนี้ม | 24 | 1 | ค.บ. | อุตสาหกรรม ศิลป์ | การงานอาชีพ | เงินรายได้ สถานศึกษา |
| 9 | นางสาวศิตาพร เหมือนมี | 24 | 1 | ศศ.บ. | สารสนเทศ เพื่อการสื่อสาร | จนท.พัสดุฯ | เงินรายได้ สถานศึกษา |
| 10 | นายวรวิทย์ รัตนสากล | 33 | 1 | ค.บ. | สังคมศึกษา | สังคมศึกษาฯ | เงินรายได้ สถานศึกษา |
| 11 | นางสาวสุจิรา ทาสุข | 23 | - | ศศ.บ. | ภาษาอังกฤษ | ภาษาอังกฤษ | เงินรายได้ สถานศึกษา |

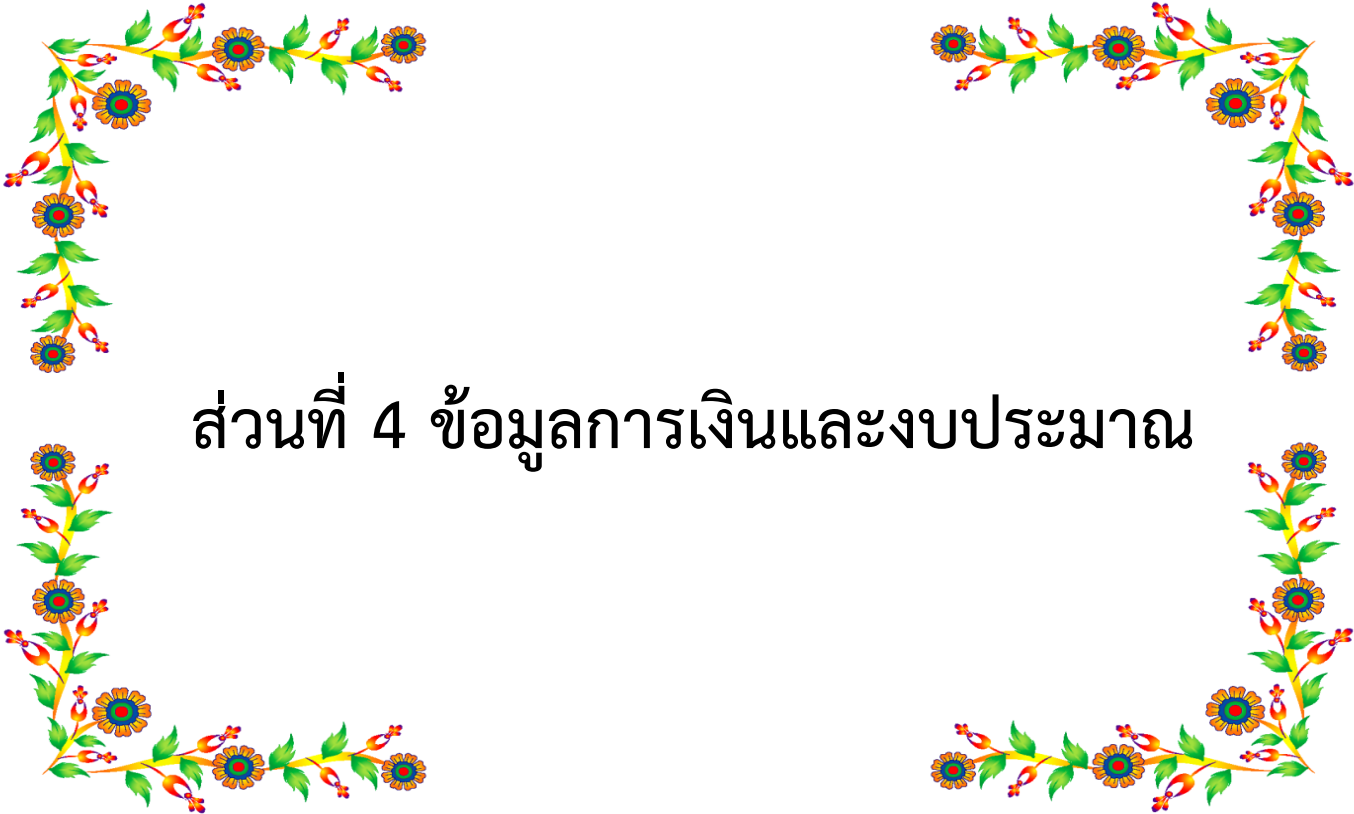
A decorative border consisting of four L-shaped floral motifs, one in each corner. Each motif features a yellow stem with green leaves, blue and red flowers, and small red buds. The text is centered within this border.

ส่วนที่ 4 ข้อมูลการเงินและงบประมาณ

1. ข้อมูลรายรับรายจ่าย ประจำปีงบประมาณ พ.ศ.2563 โรงเรียนพรหมพิรามวิทยา

(อ้างอิงข้อมูลจากงานงบประมาณและงานแผนงานโรงเรียนพรหมพิรามวิทยา ณ วันที่ 31 มีนาคม 2564)

1.1 รวมงบประมาณทุกรายการ

| รายการ | ภาคเรียนที่ 2/2562 1 ต.ค. 62 – 31 มี.ค. 63 | ภาคเรียนที่ 1/2563 1 เม.ย. 63 – 30 ก.ย. 63 | รวม |
|--|---|---|----------------------|
| 1. รายรับ | 26,004,906.88 | 24,583,487.84 | 50,588,394.72 |
| (1) งบประมาณคงเหลือจากที่ผ่าน | 1,856,806.31 | 4,162,606.01 | 6,019,412.32 |
| (2) งบประมาณที่ได้รับจากหน่วยงานต้นสังกัด | 23,107,892.87 | 18,876,381.55 | 41,984,274.42 |
| (3) เงินที่ได้รับจากหน่วยงานของรัฐอื่น (เช่น จังหวัด/กลุ่มจังหวัด โรงเรียนฯ) | - | - | 0.00 |
| (4) เงินที่ได้รับจาก อปท. (เทศบาล,อบจ.,อบต.) | - | 50,000.00 | 50,000.00 |
| (5) เงินนอกงบประมาณ [เงินระดม,เงินรายได้,เงินบริจาค (ไม่รวมเงินอุดหนุน)] | 1,038,328.56 | 1,490,951.41 | 2,529,279.97 |
| (6) รายได้แผ่นดิน | 1,879.14 | 3,548.87 | 5,428.01 |
| 2. รายจ่าย | 21,842,300.87 | 23,153,682.16 | 44,995,983.03 |
| (1) ด้านการบริหารวิชาการ | 1,936,273.19 | 3,566,136.86 | 5,502,410.05 |
| (2) ด้านการบริหารงานบุคคล | 17,669,318.00 | 18,018,262.00 | 35,687,580.00 |
| (3) ด้านการบริหารงบประมาณ | 498,162.00 | 168,252.00 | 666,414.00 |
| (4) ด้านการบริหารทั่วไป | 1,157,719.34 | 1,219,482.43 | 2,377,201.77 |
| (5) ด้านกิจการนักเรียน | 578,949.20 | 178,000.00 | 756,949.20 |
| (6) รายได้แผ่นดิน | 1,879.14 | 3,548.87 | 5,428.01 |
| สรุปคงเหลือ | 4,162,606.01 | 1,429,805.68 | 5,592,411.69 |

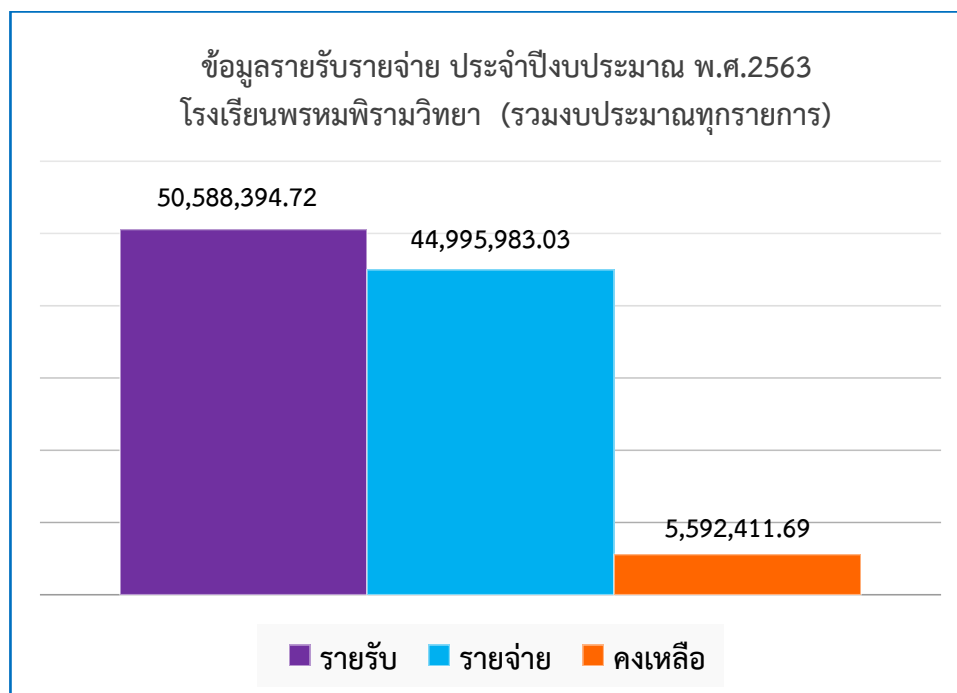

1.2 รวมนงบประมาณเฉพาะเงินอุดหนุนทั่วไป (โครงการเรียนฟรี 7 รายการ)

| รายการ | ภาคเรียนที่ 2/2562 1 ต.ค. 62 – 31 มี.ค. 63 | ภาคเรียนที่ 1/2563 1 เม.ย. 63 – 30 ก.ย. 63 | รวม |
|---|---|---|----------------------|
| 1. รายรับ | 7,570,058.81 | 5,489,365.77 | 13,059,424.58 |
| (1) งบประมาณคงเหลือจากที่ผ่าน | 1,124,171.94 | 3,720,746.22 | 4,844,918.16 |
| (2) งบประมาณที่ได้รับจากหน่วยงานต้นสังกัด | 6,445,886.87 | 1,768,619.55 | 8,214,506.42 |
| (3) รับจากโรงเรียนมารวม,โรงเรียนสาขา,และโรงเรียนอื่นๆ | - | - | 0.00 |
| 2. รายจ่าย | 3,849,312.59 | 4,813,809.67 | 8,663,122.26 |
| (1) ด้านการบริหารวิชาการ | 1,936,273.19 | 3,566,136.86 | 5,502,410.05 |
| (2) ด้านการบริหารงานบุคคล | - | - | 0.00 |
| (3) ด้านการบริหารงบประมาณ | 352,262.00 | 168,252.00 | 520,514.00 |
| (4) ด้านการบริหารทั่วไป | 1,031,828.20 | 1,052,420.81 | 2,084,249.01 |
| (5) ด้านกิจการนักเรียน | 528,949.20 | 27,000.00 | 555,949.20 |
| สรุปคงเหลือ | 3,720,746.22 | 675,556.10 | 4,396,302.32 |

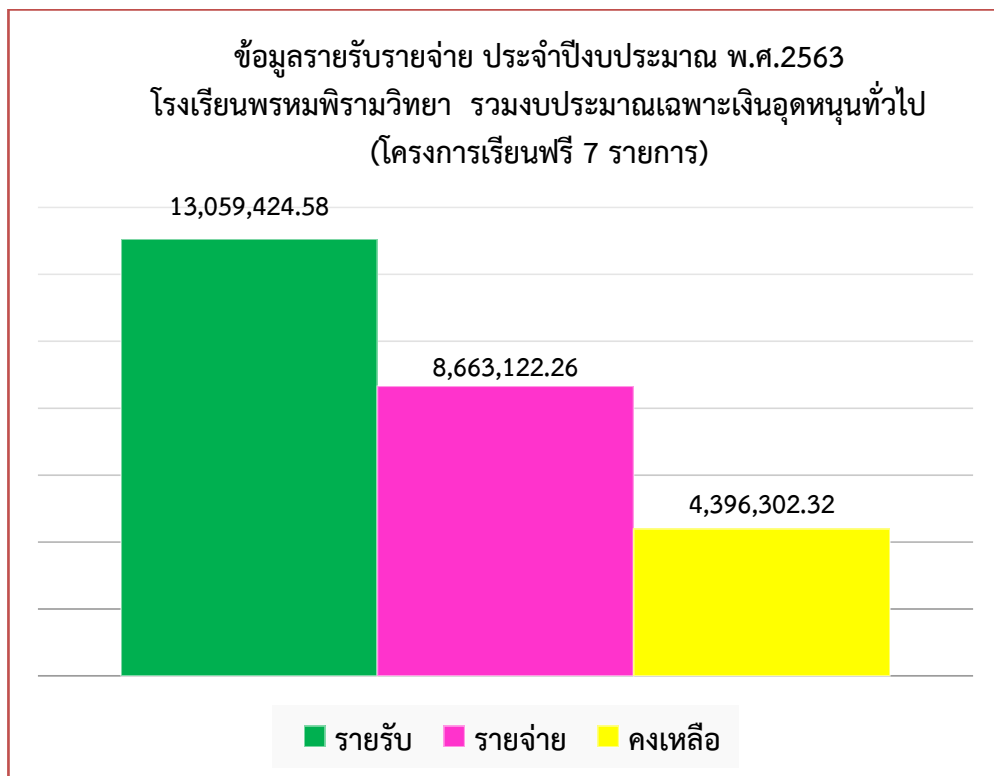

2. ข้อมูลรายจ่ายค่าสาธารณูปโภค (ค่ากระแสไฟฟ้า) ปีการศึกษา 2563 โรงเรียนพรหมพิรามวิทยา
(อ้างอิงข้อมูลจากงานงบประมาณโรงเรียนพรหมพิรามวิทยา ณ วันที่ 31 มีนาคม 2564)

| เดือน | ค่ากระแสไฟฟ้า | |
|---------------|-------------------|---------------|
| | จำนวนเงิน | ร้อยละ |
| เมษายน 63 | 28,404.16 | 3.94 |
| พฤษภาคม 63 | 32,780.62 | 4.55 |
| มิถุนายน 63 | 35,250.12 | 4.90 |
| กรกฎาคม 63 | 66,080.41 | 9.18 |
| สิงหาคม 63 | 71,692.43 | 9.96 |
| กันยายน 63 | 78,881.94 | 10.95 |
| ตุลาคม 63 | 80,691.21 | 11.21 |
| พฤศจิกายน 63 | 63,128.23 | 8.77 |
| ธันวาคม 63 | 55,875.54 | 7.76 |
| มกราคม 64 | 52,547.54 | 7.30 |
| กุมภาพันธ์ 64 | 64,220.65 | 8.92 |
| มีนาคม 64 | 90,506.08 | 12.57 |
| รวม | 720,058.93 | 100.00 |

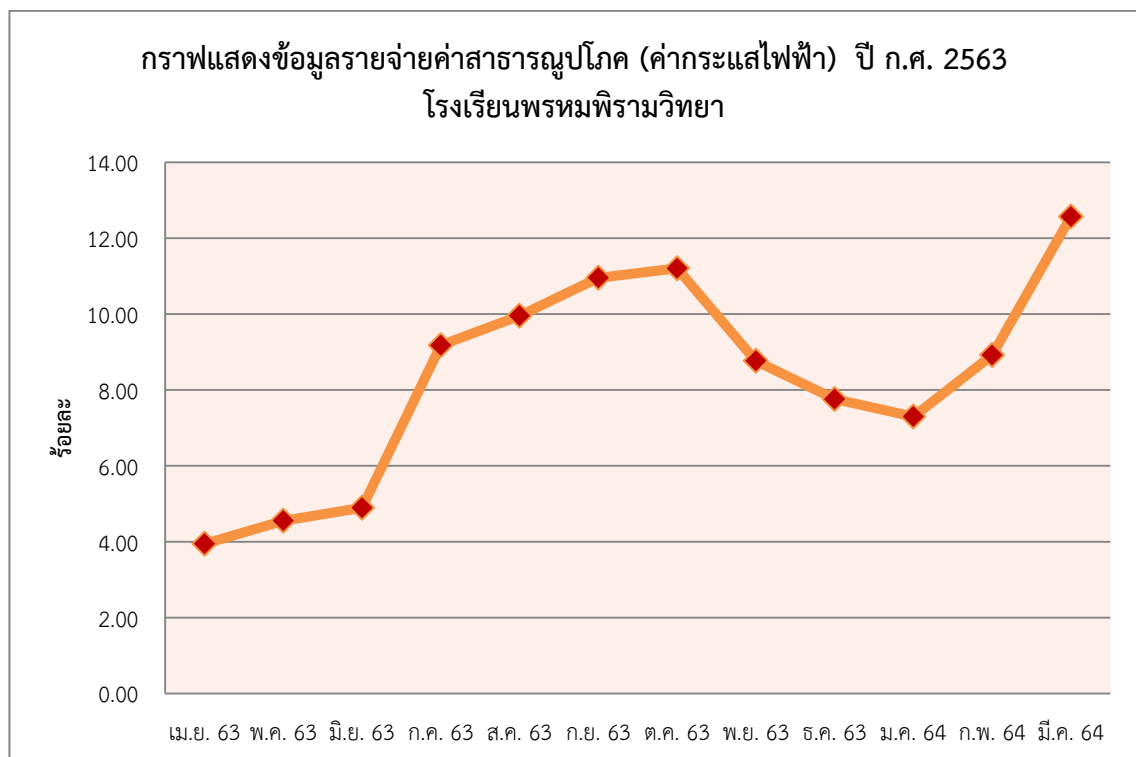

จากตารางและแผนภูมิแสดงข้อมูลรายจ่าย ค่ากระแสไฟฟ้าของโรงเรียนพรหมพิรามวิทยา ปีการศึกษา 2563 พบว่าเดือนที่มีรายจ่ายค่ากระแสไฟฟ้าสูงที่สุดคือ เดือนมีนาคม 64 ร้อยละ 12.57 รองลงมาคือ เดือนตุลาคม 63 ร้อยละ 11.21 และเดือนที่มีรายจ่ายค่ากระแสไฟฟ้าน้อยที่สุด คือเดือนเมษายน 63 ร้อยละ 3.94

3. ข้อมูลรายจ่ายค่าสาธารณูปโภค (ค่าน้ำประปา) ปีการศึกษา 2563 โรงเรียนพรหมพิรามวิทยา
(อ้างอิงข้อมูลจากงานงบประมาณโรงเรียนพรหมพิรามวิทยา ณ วันที่ 31 มีนาคม 2564)

| เดือน | ค่าน้ำประปา | |
|---------------|------------------|---------------|
| | จำนวนเงิน | ร้อยละ |
| เมษายน 63 | 753.82 | 5.70 |
| พฤษภาคม 63 | 251.99 | 1.91 |
| มิถุนายน 63 | 3,834.51 | 28.99 |
| กรกฎาคม 63 | 360.96 | 2.73 |
| สิงหาคม 63 | 2,371.23 | 17.93 |
| กันยายน 63 | 2,023.58 | 15.30 |
| ตุลาคม 63 | 348.82 | 2.64 |
| พฤศจิกายน 63 | 308.16 | 2.33 |
| ธันวาคม 63 | 256.80 | 1.94 |
| มกราคม 64 | 577.80 | 4.37 |
| กุมภาพันธ์ 64 | 577.80 | 4.37 |
| มีนาคม 64 | 1,560.92 | 11.80 |
| รวม | 13,226.39 | 100.00 |



จากตารางและแผนภูมิแสดงข้อมูลรายจ่าย ค่าน้ำประปาของโรงเรียนพรหมพิรามวิทยา ปีการศึกษา 2563 พบว่าเดือนที่มีรายจ่ายค่าน้ำประปาสูงที่สุดคือ เดือนมิถุนายน 63 ร้อยละ 28.99 รองลงมาคือ เดือนสิงหาคม 63 ร้อยละ 17.93 และเดือนที่มีค่าน้ำประปาน้อยที่สุด คือเดือนพฤษภาคม 63 ร้อยละ 1.91

4. ข้อมูลรายจ่ายค่าสาธารณูปโภค (ค่าโทรศัพท์สำนักงาน) ปีการศึกษา 2563 โรงเรียนพรหมพิรามวิทยา
(อ้างอิงข้อมูลจากงานงบประมาณโรงเรียนพรหมพิรามวิทยา ณ วันที่ 31 มีนาคม 2564)

| เดือน | ค่าโทรศัพท์ | |
|---------------|-----------------|---------------|
| | จำนวนเงิน | ร้อยละ |
| เมษายน 63 | 226.84 | 8.15 |
| พฤษภาคม 63 | 218.82 | 7.86 |
| มิถุนายน 63 | 236.47 | 8.50 |
| กรกฎาคม 63 | 215.61 | 7.75 |
| สิงหาคม 63 | 231.67 | 8.32 |
| กันยายน 63 | 217.21 | 7.80 |
| ตุลาคม 63 | 226.84 | 8.15 |
| พฤศจิกายน 63 | 230.05 | 8.27 |
| ธันวาคม 63 | 244.50 | 8.79 |
| มกราคม 64 | 266.97 | 9.59 |
| กุมภาพันธ์ 64 | 226.84 | 8.15 |
| มีนาคม 64 | 241.29 | 8.67 |
| รวม | 2,783.11 | 100.00 |

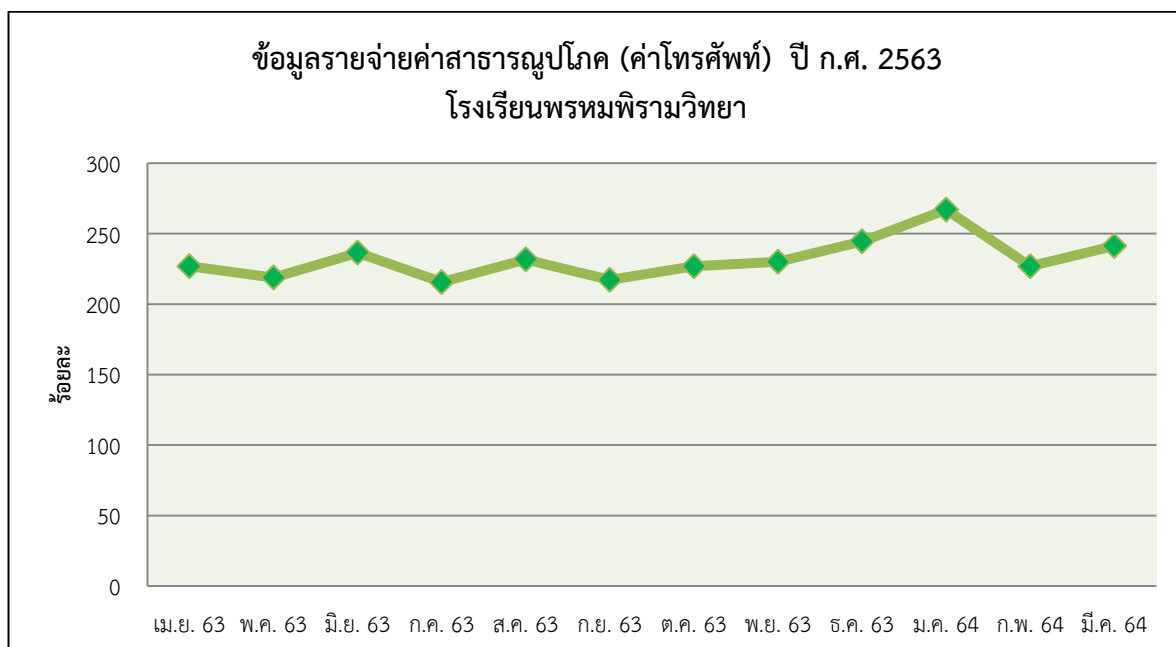

จากตารางและแผนภูมิแสดงข้อมูลรายจ่าย ค่าโทรศัพท์ของโรงเรียนพรหมพิรามวิทยา ปีการศึกษา 2563 พบว่าเดือนที่มีรายจ่ายค่าโทรศัพท์สูงที่สุดคือ เดือนมกราคม 64 ร้อยละ 9.59 รองลงมาคือ เดือนธันวาคม 63 ร้อยละ 8.79 และเดือนที่ไม่มีรายจ่ายค่าโทรศัพท์เลยคือ เดือนกรกฎาคม 63 ร้อยละ 7.75

5. ข้อมูลรายจ่ายค่าสาธารณูปโภค (ค่าเช่าอินเทอร์เน็ต บริษัท ทีโอที จำกัด) ปีการศึกษา 2563
โรงเรียนพรหมพิรามวิทยา (อ้างอิงข้อมูลจากงานงบประมาณโรงเรียนพรหมพิรามวิทยา ณ วันที่ 31 มีนาคม 2564)

| เดือน | ค่าโทรศัพท์ | |
|---------------|------------------|---------------|
| | จำนวนเงิน | ร้อยละ |
| เมษายน 63 | 3,177.90 | 9.18 |
| พฤษภาคม 63 | 2,856.90 | 8.26 |
| มิถุนายน 63 | 2,856.90 | 8.26 |
| กรกฎาคม 63 | 2,856.90 | 8.26 |
| สิงหาคม 63 | 2,856.90 | 8.26 |
| กันยายน 63 | 2,856.90 | 8.26 |
| ตุลาคม 63 | 2,856.90 | 8.26 |
| พฤศจิกายน 63 | 2,856.90 | 8.26 |
| ธันวาคม 63 | 2,856.90 | 8.26 |
| มกราคม 64 | 2,856.90 | 8.26 |
| กุมภาพันธ์ 64 | 2,856.90 | 8.26 |
| มีนาคม 64 | 2,856.90 | 8.26 |
| รวม | 34,603.80 | 100.00 |

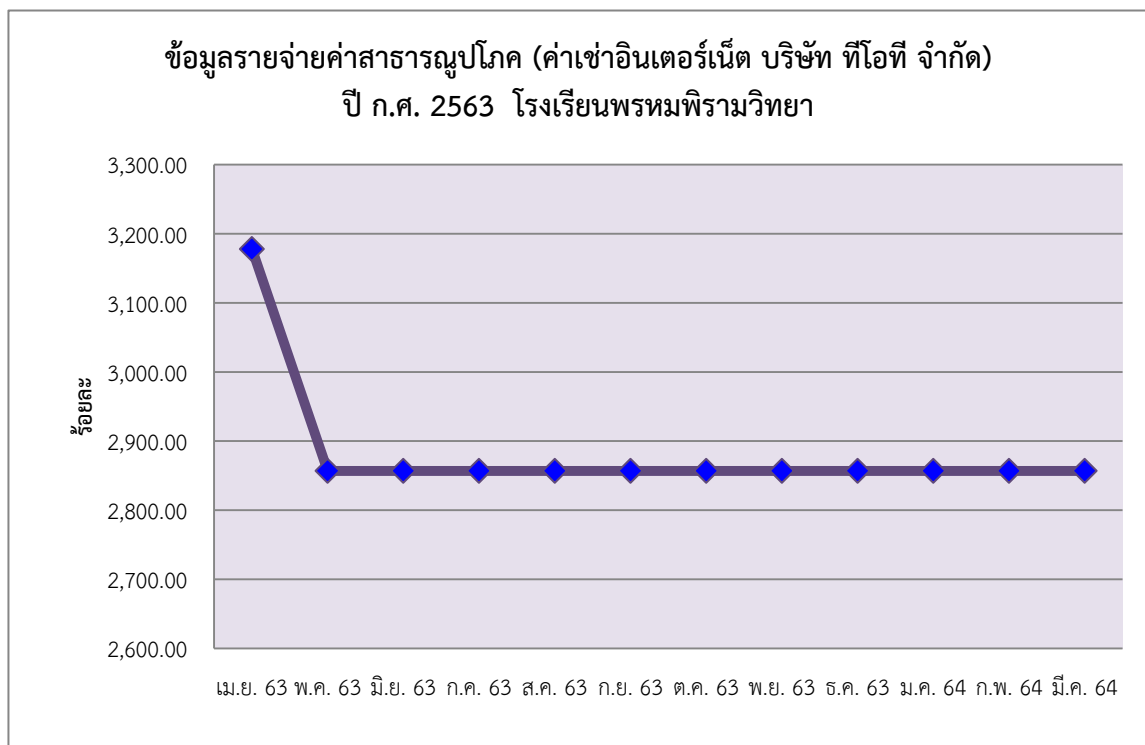

จากตารางและแผนภูมิแสดงข้อมูลรายจ่าย ค่าเช่าอินเทอร์เน็ตบริษัท ทีโอที จำกัด โรงเรียนพรหมพิรามวิทยา ปีการศึกษา 2563 พบว่าเดือนที่มีรายจ่ายสูงที่สุดคือ เดือนเมษายน 63 ร้อยละ 9.18 และนอกนั้นจ่ายเท่ากันหมดทุกเดือน ร้อยละ 8.26

6. ข้อมูลรายจ่ายค่าสาธารณูปโภค (ค่าเช่าอินเทอร์เน็ต บริษัท กสท.โทรคมนาคม) ปีการศึกษา 2563
โรงเรียนพรหมพิรามวิทยา (อ้างอิงข้อมูลจากงานงบประมาณโรงเรียนพรหมพิรามวิทยา ณ วันที่ 31 มีนาคม 2564)

| เดือน | ค่าโทรศัพท์ | |
|---------------|------------------|---------------|
| | จำนวนเงิน | ร้อยละ |
| เมษายน 63 | 4,922.00 | 21.47 |
| พฤษภาคม 63 | - | 0.00 |
| มิถุนายน 63 | - | 0.00 |
| กรกฎาคม 63 | - | 0.00 |
| สิงหาคม 63 | - | 0.00 |
| กันยายน 63 | - | 0.00 |
| ตุลาคม 63 | 3,000.00 | 13.09 |
| พฤศจิกายน 63 | 3,000.00 | 13.09 |
| ธันวาคม 63 | 3,000.00 | 13.09 |
| มกราคม 64 | 3,000.00 | 13.09 |
| กุมภาพันธ์ 64 | 3,000.00 | 13.09 |
| มีนาคม 64 | 3,000.00 | 13.09 |
| รวม | 22,922.00 | 100.00 |

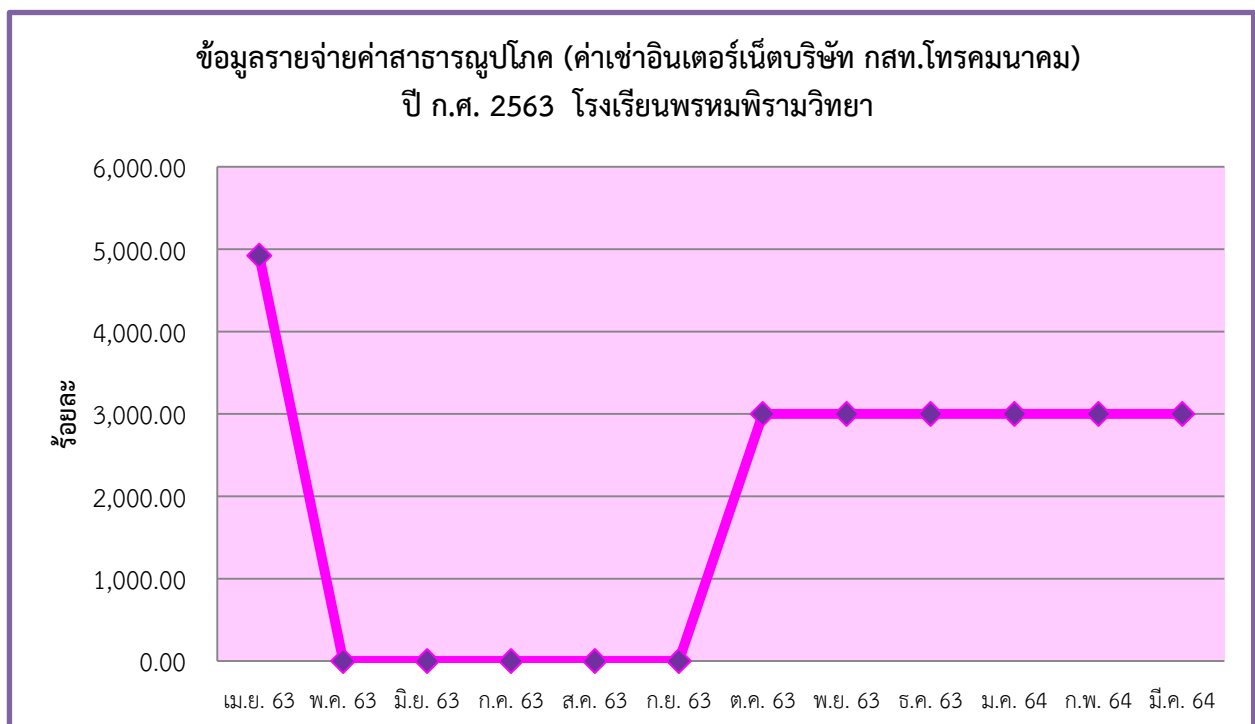

จากตารางและแผนภูมิแสดงข้อมูลรายจ่าย ค่าเช่าอินเทอร์เน็ตบริษัท กสท.โทรคมนาคม โรงเรียนพรหมพิรามวิทยา ปีการศึกษา 2563 พบว่าเดือนพฤษภาคม 63 – เดือนกันยายน 63 ไม่มีค่าใช้จ่าย และตั้งแต่เดือนตุลาคม 63 – เดือนมีนาคม 64 มีรายจ่ายเท่ากันคือ 3,000.00 บาท (ร้อยละ 13.09)

7. ข้อมูลรายจ่ายค่าสาธารณูปโภค (ค่าน้ำมันเชื้อเพลิง) ปีการศึกษา 2563

โรงเรียนพรหมพิรามวิทยา (อ้างอิงข้อมูลจากงานพัสดุฯโรงเรียนพรหมพิรามวิทยา ณ วันที่ 31 มีนาคม 2564)

| เดือน | ค่าน้ำมันเชื้อเพลิง | |
|---------------|---------------------|---------------|
| | จำนวนเงิน | ร้อยละ |
| เมษายน 63 | 2,320.00 | 5.61 |
| พฤษภาคม 63 | 1,981.10 | 4.79 |
| มิถุนายน 63 | 2,441.40 | 5.91 |
| กรกฎาคม 63 | 4,413.08 | 10.68 |
| สิงหาคม 63 | 2,534.10 | 6.13 |
| กันยายน 63 | 6,708.10 | 16.23 |
| ตุลาคม 63 | 4,556.10 | 11.02 |
| พฤศจิกายน 63 | 1,292.10 | 3.13 |
| ธันวาคม 63 | 3,547.10 | 8.58 |
| มกราคม 64 | 3,330.00 | 8.06 |
| กุมภาพันธ์ 64 | 2,390.00 | 5.78 |
| มีนาคม 64 | 5,820.10 | 14.08 |
| รวม | 41,333.18 | 100.00 |

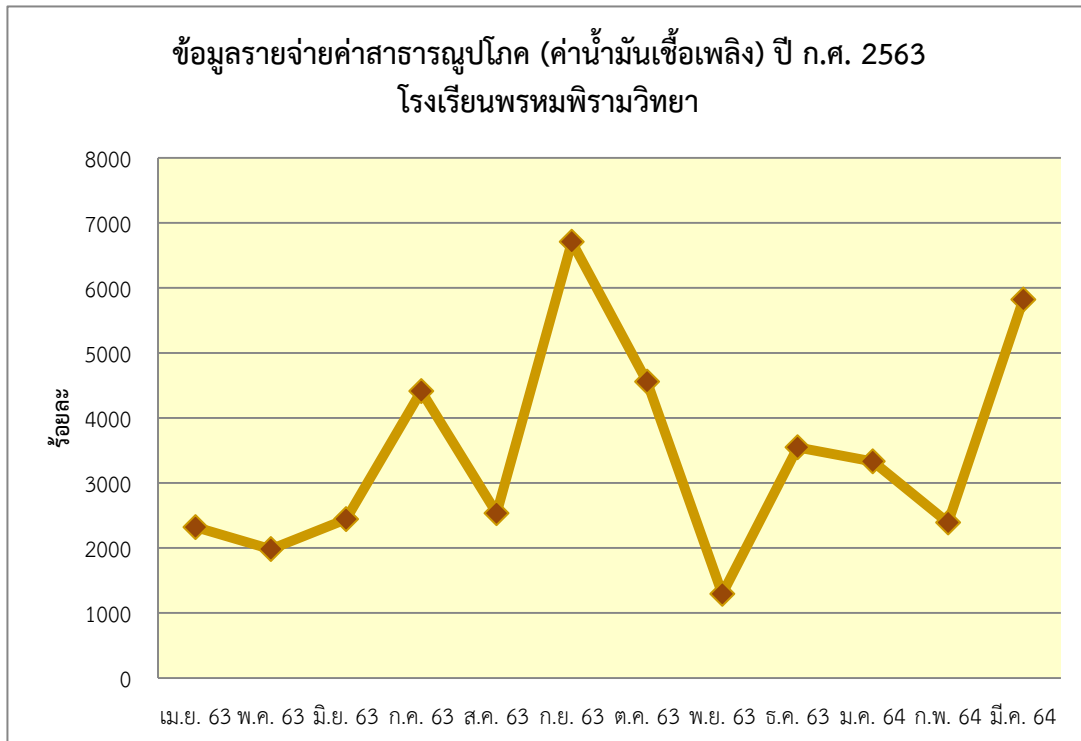

จากตารางและแผนภูมิแสดงข้อมูลรายจ่าย ค่าน้ำมันเชื้อเพลิง โรงเรียนพรหมพิรามวิทยา ปีการศึกษา 2563 พบว่าเดือนที่มีรายจ่ายสูงที่สุดคือ เดือนกันยายน 63 ร้อยละ 16.23 รองลงมาคือ เดือนมีนาคม 64 ร้อยละ 14.08 และเดือนที่มีรายจ่ายน้อยที่สุดคือ เดือนพฤศจิกายน 63 ร้อยละ 3.13



8. สรุปข้อมูลรายจ่ายค่าสาธารณูปโภค ปีการศึกษา 2563 โรงเรียนพรหมพิรามวิทยา (อ้างอิงข้อมูลจากงานงบประมาณโรงเรียนพรหมพิรามวิทยา ณ วันที่ 31 มี.ค. 64)

| รายการ | เดือน | | | | | | | | | | | | รวม |
|------------------------------------|-----------|-----------|-----------|-----------|-----------|-----------|-----------|-----------|-----------|-----------|-----------|------------|------------|
| | เม.ย.63 | พ.ค.63 | มิ.ย.63 | ก.ค.63 | ส.ค.63 | ก.ย.63 | ต.ค.63 | พ.ย.63 | ธ.ค.63 | ม.ค.64 | ก.พ.64 | มี.ค.64 | |
| ค่ากระแสไฟฟ้า | 28,404.16 | 32,780.62 | 35,250.12 | 66,080.41 | 71,692.43 | 78,881.94 | 80,691.21 | 63,128.23 | 55,875.54 | 52,547.54 | 64,220.65 | 90,506.08 | 720,058.93 |
| ค่าน้ำประปา | 753.82 | 251.99 | 3,834.51 | 360.96 | 2371.23 | 2,023.58 | 348.82 | 308.16 | 256.80 | 577.80 | 577.80 | 1,560.92 | 13,226.39 |
| ค่าโทรศัพท์สำนักงาน | 226.84 | 218.82 | 236.47 | 215.61 | 231.67 | 217.21 | 226.84 | 230.05 | 244.50 | 266.97 | 226.84 | 241.29 | 2,783.11 |
| ค่าเช่าอินเทอร์เน็ต TOT | 3,177.90 | 2,856.90 | 2,856.90 | 2,856.90 | 2,856.90 | 2,856.90 | 2,856.90 | 2,856.90 | 2,856.90 | 2,856.90 | 2,856.90 | 2,856.90 | 34,603.80 |
| ค่าเช่าอินเทอร์เน็ต กสท. โทรคมนาคม | 4,922.00 | - | - | - | - | - | 3,000.00 | 3,000.00 | 3,000.00 | 3,000.00 | 3,000.00 | 3,000.00 | 22,922.00 |
| ค่าน้ำมันเชื้อเพลิง | 2,320.00 | 1,981.10 | 2,441.40 | 4,413.08 | 2,534.10 | 6,708.10 | 4,556.10 | 1,292.10 | 3,547.10 | 3,330.00 | 2,390.00 | 5,820.10 | 41,333.18 |
| รวม | 39,804.72 | 38,089.43 | 44,619.40 | 73,926.96 | 79,686.33 | 90,687.73 | 91,679.87 | 70,815.44 | 65,780.84 | 62,579.21 | 73,272.19 | 103,985.29 | 834,927.41 |
| ร้อยละ | 4.77 | 4.56 | 5.34 | 8.85 | 9.54 | 10.86 | 10.98 | 8.48 | 7.88 | 7.50 | 8.78 | 12.45 | 100.00 |

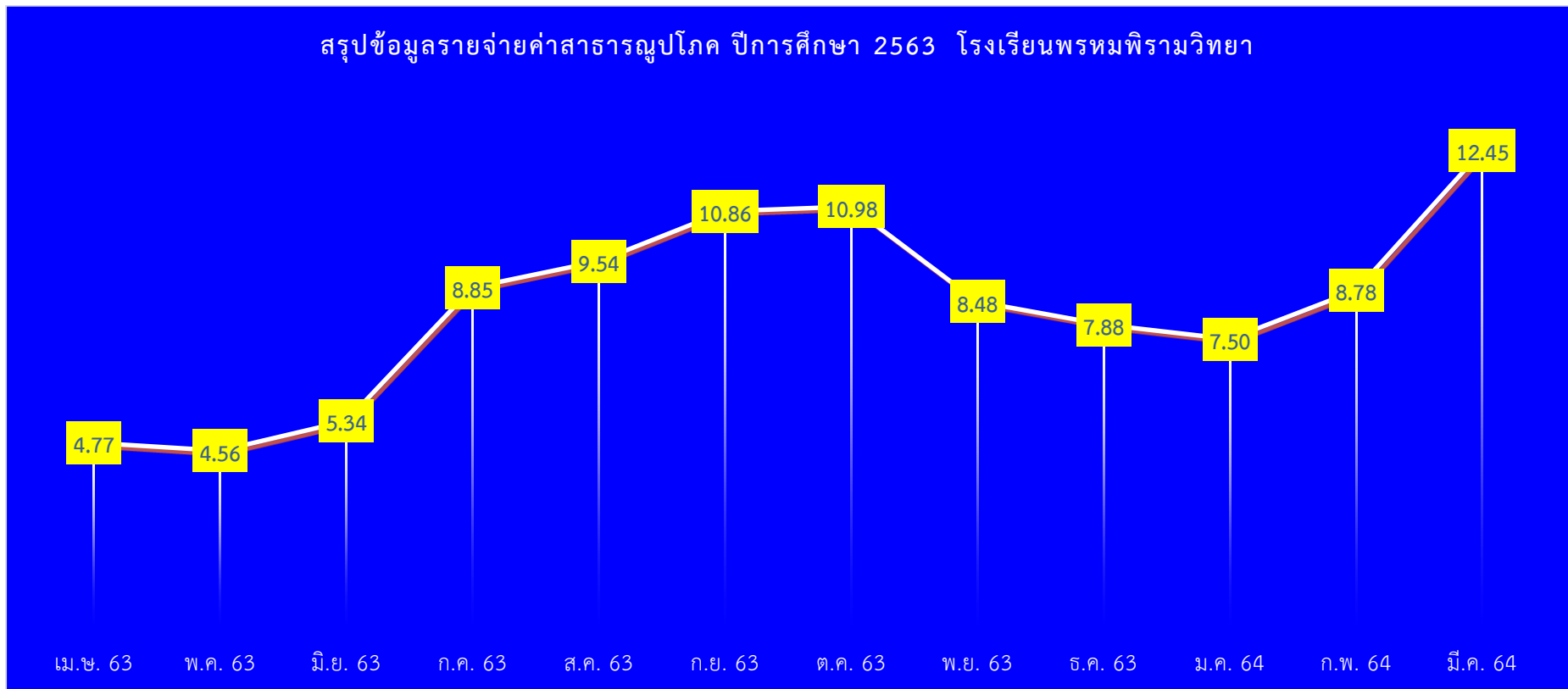
สรุปข้อมูลรายจ่ายค่าสาธารณูปโภค ปีการศึกษา 2563 โรงเรียนพรหมพิรามวิทยา



จากตารางและแผนภูมิแสดงสรุปข้อมูลรายจ่ายค่าสาธารณูปโภค ปีการศึกษา 2563 โรงเรียนพรหมพิรามวิทยา พบว่าเดือนที่มีรายจ่ายสูงที่สุดคือ เดือนมีนาคม 64 (ร้อยละ 12.45) รองลงมาคือ เดือนตุลาคม 63 (ร้อยละ 10.98) และเดือนที่มีรายจ่ายน้อยที่สุดคือ เดือนพฤษภาคม 63 (ร้อยละ 4.56)



ส่วนที่ 5 ข้อมูลบริหารงานทั่วไป
กิจการนักเรียน

1. ข้อมูลทุนการศึกษา ปีการศึกษา 2562 และปีการศึกษา 2563

(อ้างอิงข้อมูลจากงานแนะแนวทุนการศึกษา และงานระบบดูแลช่วยเหลือนักเรียนโรงเรียนพรหมพิรามวิทยา)

| ที่ | ชื่อกองทุน | ปี 2562 | | ปี 2563 | |
|--------|---------------------------------------|---------|-----------|---------|-----------|
| | | จำนวนคน | จำนวนทุน | จำนวนคน | จำนวนทุน |
| 1 | ทุนการศึกษาวันแม่ | - | - | 102 | 102,000 |
| 2 | ทุนการศึกษาวันพ่อ | - | - | 52 | 52,000 |
| 3 | ทุนการศึกษาสำคัญ | 10 | 57,600 | 7 | 75,200 |
| 4 | ทุนการศึกษาอื่นๆ | 105 | 114,000 | 20 | 37,000 |
| 5 | งบอุดหนุนปัจจัยพื้นฐาน(นักเรียนยากจน) | 382 | 573,000 | 151 | 226,500 |
| 7 | ทุนกู้ยืมเพื่อการศึกษา (กยศ.) | 76 | 1,094,400 | 149 | 1,609,200 |
| รวม | | 573 | 1,839,000 | 481 | 2,101,900 |
| ร้อยละ | | 54.36 | 46.66 | 45.64 | 53.34 |

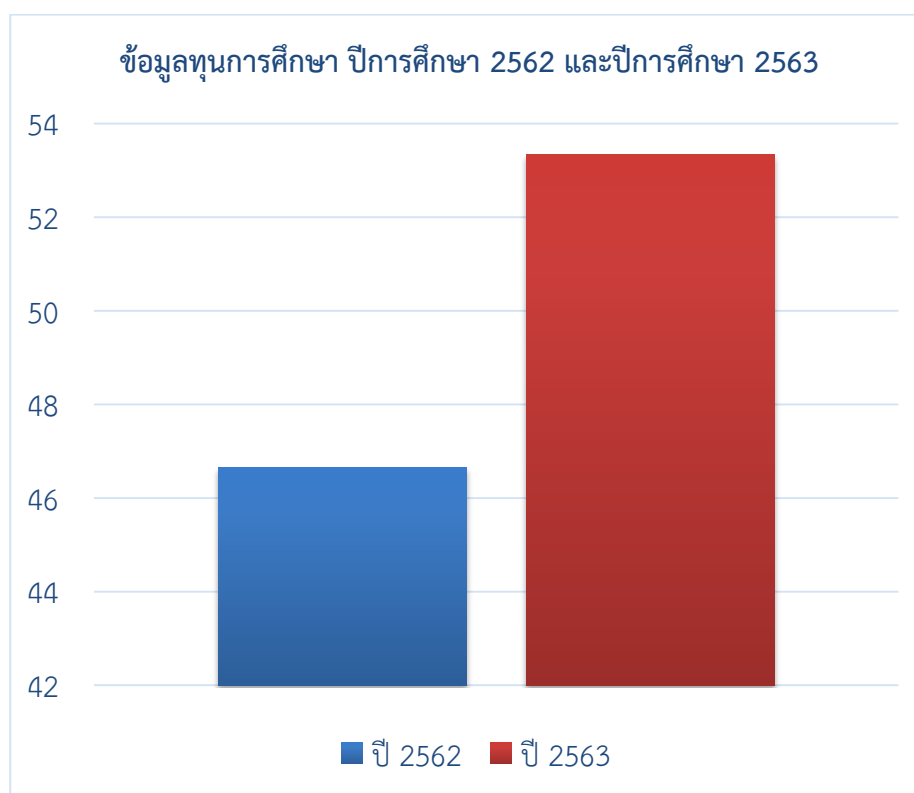

จากตารางและแผนภูมิแสดงข้อมูลการศึกษา ปีการศึกษา 2562 และปีการศึกษา 2563 จะเห็นว่า ปีการศึกษา 2563 มีจำนวนทุนที่ได้รับมากกว่าปีการศึกษา 2562

2. ข้อมูลการใช้บริการห้องพยาบาลของนักเรียนโรงเรียนพรหมพิรามวิทยา เดือนกรกฎาคม 2563 – มีนาคม 2564 จำแนกตามระดับชั้น (อ้างอิงข้อมูลจากงานอนามัยโรงเรียนพรหมพิรามวิทยา)

| เดือน/ระดับชั้น | ม.1 | ม.2 | ม.3 | ม.4 | ม.5 | ม.6 | รวม |
|-----------------|-------|-------|------|------|------|------|--------|
| กรกฎาคม 2563 | 12 | 21 | 22 | 32 | 12 | 9 | 216 |
| สิงหาคม 2563 | 35 | 58 | 29 | 58 | 40 | 30 | 500 |
| กันยายน 2563 | 64 | 64 | 31 | 38 | 27 | 14 | 476 |
| ตุลาคม 2563 | 60 | 82 | 47 | 66 | 50 | 22 | 654 |
| พฤศจิกายน 2563 | 39 | 35 | 9 | 33 | 31 | 18 | 330 |
| ธันวาคม 2563 | 60 | 47 | 30 | 38 | 33 | 27 | 470 |
| มกราคม 2564 | 17 | 27 | 13 | 22 | 27 | 12 | 236 |
| กุมภาพันธ์ 2564 | 53 | 68 | 44 | 46 | 47 | 23 | 562 |
| มีนาคม 2564 | 85 | 78 | 32 | 58 | 55 | 29 | 674 |
| รวม | 425 | 480 | 257 | 391 | 322 | 184 | 4,118 |
| ร้อยละ | 10.32 | 11.66 | 6.24 | 9.49 | 7.82 | 4.47 | 100.00 |

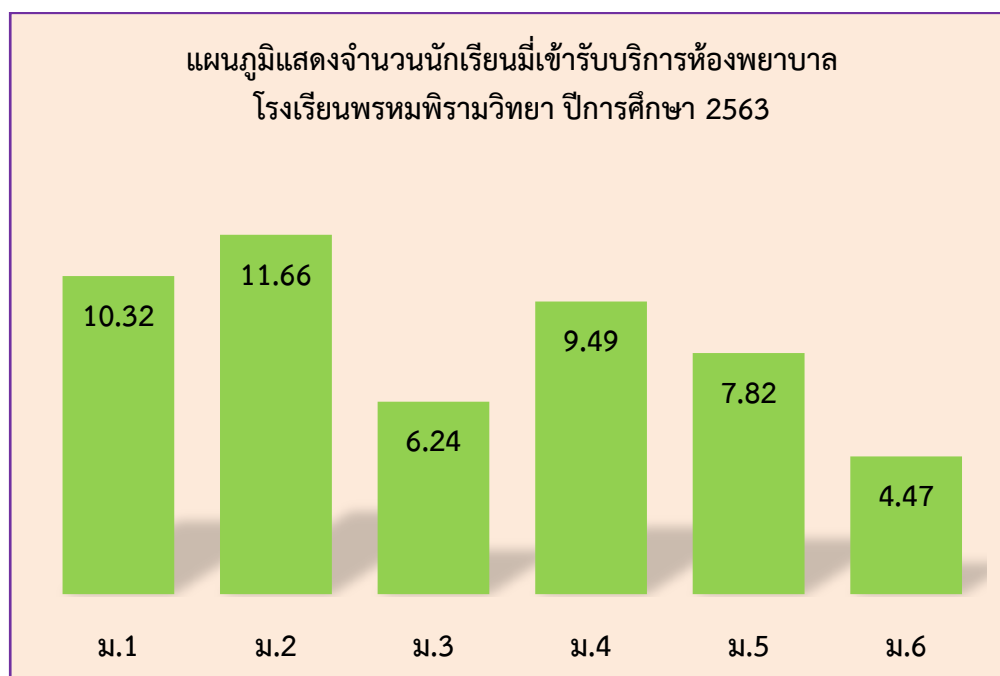

จากตารางและแผนภูมิแสดงข้อมูลการใช้บริการห้องพยาบาลของโรงเรียนพรหมพิรามวิทยา จำแนกตามระดับชั้น ช่วงเดือน ก.ค. 2563 – มี.ค. 2564 พบว่านักเรียนที่เข้ารับบริการห้องพยาบาลมากที่สุดคือนักเรียนระดับชั้นมัธยมศึกษาปีที่ 2 ร้อยละ 11.66 รองลงมาคือ ชั้นมัธยมศึกษาปีที่ 1 ร้อยละ 10.32 และน้อยที่สุดคือระดับชั้นมัธยมศึกษาปีที่ 6 ร้อยละ 4.47

3. ข้อมูลนักเรียน จำแนกตามตำบลที่อยู่อาศัยตามทะเบียนบ้าน (อ้างอิงข้อมูลจากงานระบบดูแลช่วยเหลือนักเรียน และงานทะเบียนโรงเรียนพรหมพิรามวิทยา)

| ชั้น | จำนวนนักเรียนจำแนกตำบลที่อยู่อาศัยตามทะเบียนบ้าน | | | | | | | | | | | | | | | | | | | | | | | | | | | | รวม |
|------|--|--------|-----------|--------|-----------|--------|-------------|--------|-----------|--------|-----------|--------|-----------|--------|-----------|--------|-----------|--------|-----------|--------|-----------|--------|-----------|--------|-----------|--------|-------|--|-----|
| | พรหมพิราม | | หนองแวม | | ท่าช้าง | | ทับยายเชียง | | หอกลอง | | มะตูม | | ตลุกเทียม | | วางษ์อ่อง | | ศรีภิรมย์ | | มะต๋อง | | วังวน | | ดงประคำ | | อื่นๆ | | | | |
| | จำ นวน | ร้อยละ | จำ นวน | ร้อยละ | จำ นวน | ร้อยละ | จำ นวน | ร้อยละ | จำ นวน | ร้อยละ | จำ นวน | ร้อยละ | จำ นวน | ร้อยละ | จำ นวน | ร้อยละ | จำ นวน | ร้อยละ | จำ นวน | ร้อยละ | จำ นวน | ร้อยละ | จำ นวน | ร้อยละ | จำ นวน | ร้อยละ | | | |
| ม.1 | 225 | 98.68 | 0 | 0.00 | 0 | 0.00 | 0 | 0.00 | 0 | 0.00 | 0 | 0.00 | 0 | 0.00 | 0 | 0.00 | 0 | 0.00 | 0 | 0.00 | 0 | 0.00 | 0 | 0.00 | 3 | 1.32 | 228 | | |
| ม.2 | 52 | 21.58 | 20 | 8.30 | 23 | 9.54 | 17 | 7.05 | 5 | 2.07 | 1 | 0.41 | 0 | 0.00 | 38 | 15.77 | 11 | 4.56 | 28 | 11.62 | 1 | 0.41 | 24 | 9.96 | 21 | 8.71 | 241 | | |
| ม.3 | 56 | 27.72 | 15 | 7.43 | 28 | 13.86 | 9 | 4.46 | 0 | 0.00 | 0 | 0.00 | 2 | 0.99 | 22 | 10.89 | 16 | 7.92 | 14 | 6.93 | 2 | 0.99 | 18 | 8.91 | 20 | 9.90 | 202 | | |
| ม.4 | 47 | 21.27 | 12 | 5.43 | 22 | 9.95 | 10 | 4.52 | 2 | 0.90 | 0 | 0.00 | 7 | 3.17 | 24 | 10.86 | 14 | 6.33 | 40 | 18.10 | 3 | 1.36 | 22 | 9.95 | 18 | 8.14 | 221 | | |
| ม.5 | 29 | 16.96 | 6 | 3.51 | 5 | 2.92 | 19 | 11.11 | 0 | 0.00 | 0 | 0.00 | 3 | 1.75 | 22 | 12.87 | 9 | 5.26 | 22 | 12.87 | 11 | 6.43 | 27 | 15.79 | 18 | 10.53 | 171 | | |
| ม.6 | 47 | 28.14 | 13 | 7.78 | 14 | 8.38 | 9 | 5.39 | 0 | 0.00 | 0 | 0.00 | 6 | 3.59 | 17 | 10.18 | 5 | 2.99 | 20 | 11.98 | 6 | 3.59 | 20 | 11.98 | 10 | 5.99 | 167 | | |
| รวม | 456 | 37.07 | 66 | 5.37 | 92 | 7.48 | 64 | 5.20 | 7 | 0.57 | 1 | 0.08 | 18 | 1.46 | 123 | 10.00 | 55 | 4.47 | 124 | 10.08 | 23 | 1.87 | 111 | 9.02 | 90 | 7.32 | 1,230 | | |

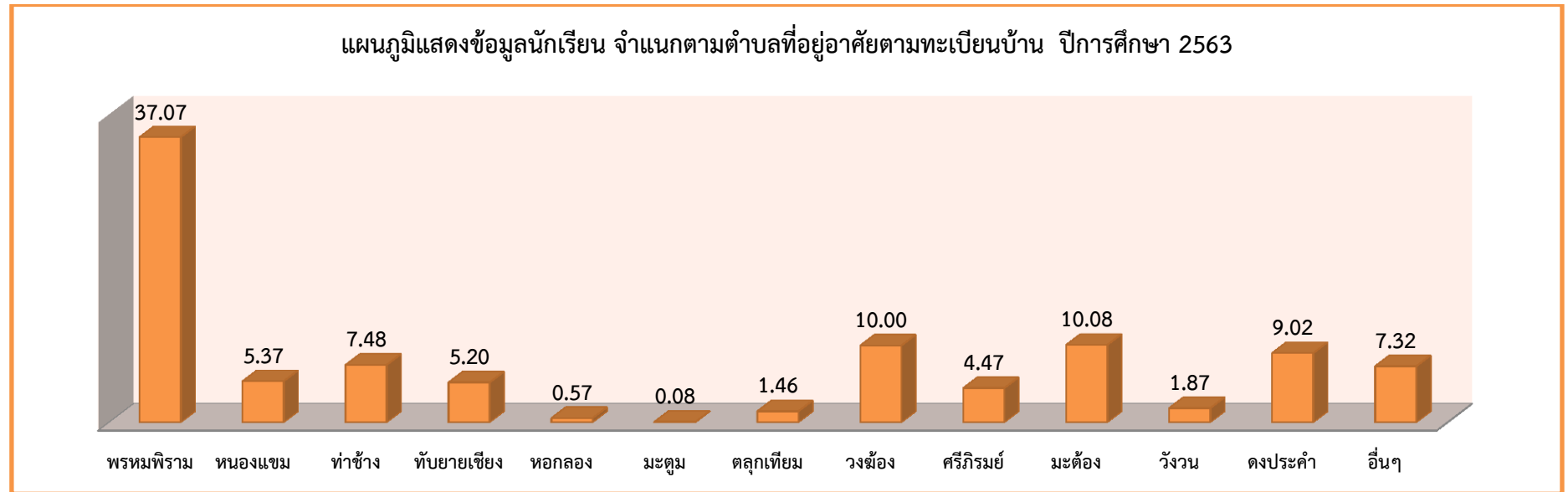
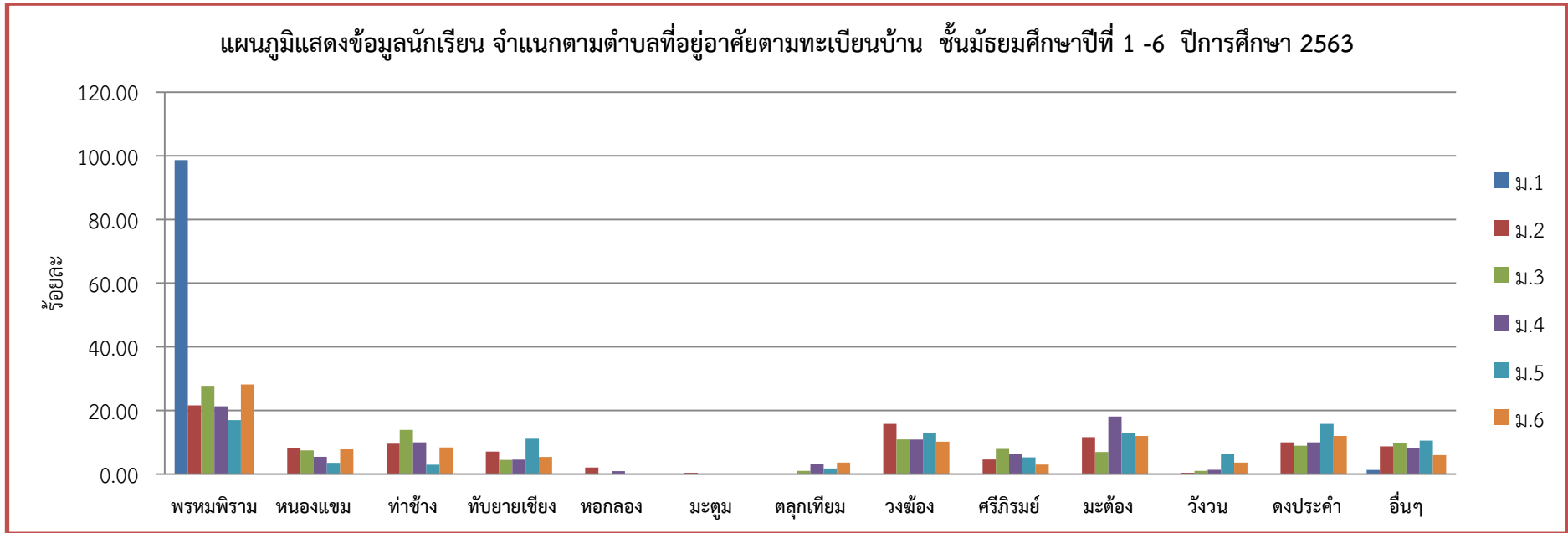

4. ข้อมูลนักเรียนจำแนกตามการนับถือศาสนา

| ชั้น | จำนวนนักเรียนจำแนกตามการนับถือศาสนา | | | | | | | | | | | |
|------|-------------------------------------|--------|--------|--------|--------|--------|-------|--------|---------------|--------|-------|--------|
| | พุทธ | | อิสลาม | | คริสต์ | | ซิกข์ | | พราหมณ์/ฮินดู | | อื่นๆ | |
| | จำนวน | ร้อยละ | จำนวน | ร้อยละ | จำนวน | ร้อยละ | จำนวน | ร้อยละ | จำนวน | ร้อยละ | จำนวน | ร้อยละ |
| ม.1 | 227 | 99.56 | 1 | 0.44 | - | - | - | - | - | - | - | - |
| ม.2 | 241 | 100.0 | - | - | - | - | - | - | - | - | - | - |
| ม.3 | 201 | 99.50 | 1 | 0.50 | - | - | - | - | - | - | - | - |
| ม.4 | 220 | 99.55 | 1 | 0.45 | - | - | - | - | - | - | - | - |
| ม.5 | 171 | 100.0 | - | - | - | - | - | - | - | - | - | - |
| ม.6 | 167 | 100.0 | - | - | - | - | - | - | - | - | - | - |
| รวม | 1227 | 99.76 | 3 | 0.24 | - | - | - | - | - | - | - | - |

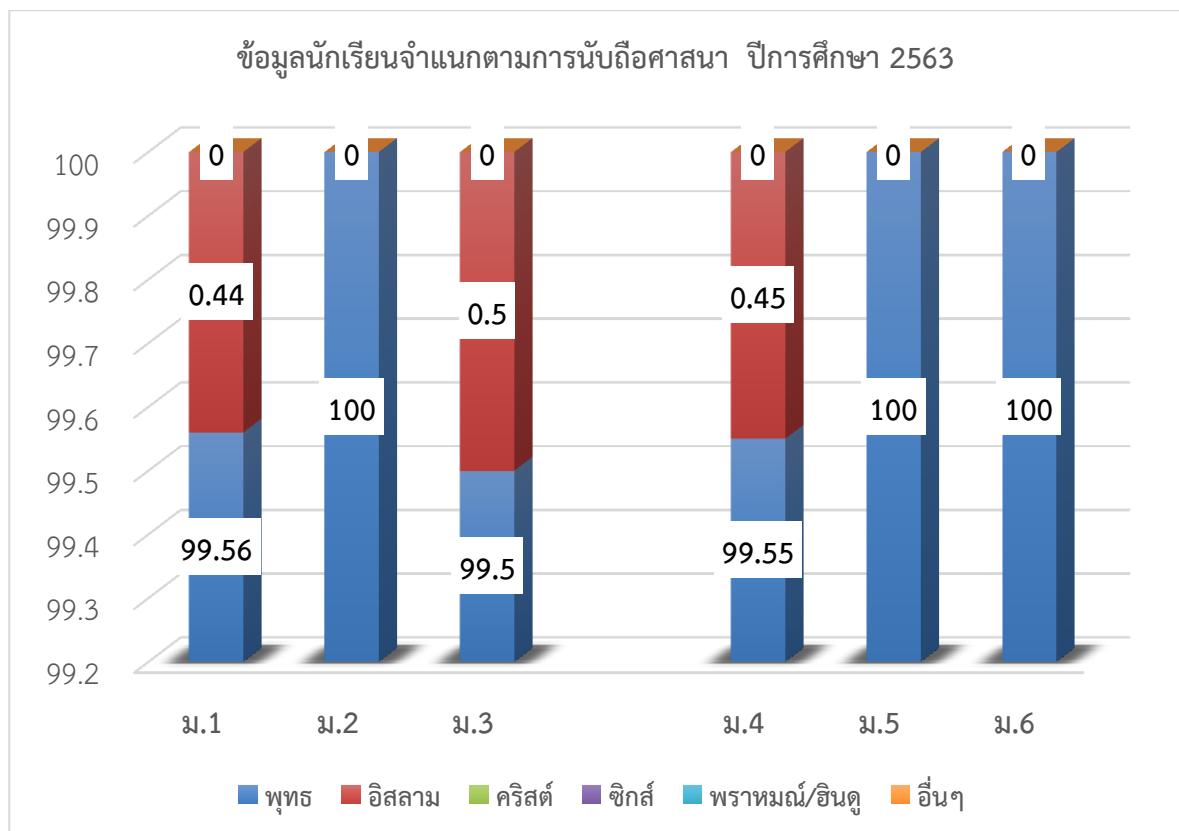

จากตารางและแผนภูมิแสดงข้อมูลนักเรียนจำแนกตามการนับถือศาสนา ปีการศึกษา 2563 พบว่า นักเรียนนับถือศาสนาพุทธมากที่สุด ร้อยละ 99.76 รองลงมานับถือศาสนาอิสลาม ร้อยละ 0.24

5. ข้อมูลนักเรียนจำแนกตามการเดินทางมาโรงเรียน

| ชั้น | รถรับ-ส่ง | | รถจักรยานยนต์ | | รถจักรยาน | | เดิน | | ผู้ปกครองมาส่ง | | อื่นๆ | |
|------|-----------|--------|---------------|--------|-----------|--------|-------|--------|----------------|--------|-------|--------|
| | จำนวน | ร้อยละ | จำนวน | ร้อยละ | จำนวน | ร้อยละ | จำนวน | ร้อยละ | จำนวน | ร้อยละ | จำนวน | ร้อยละ |
| ม.1 | 173 | 75.88 | 16 | 7.02 | 1 | 0.44 | 2 | 0.88 | 36 | 15.79 | 0 | 0.00 |
| ม.2 | 169 | 70.12 | 26 | 10.79 | 0 | 0.00 | 4 | 1.66 | 42 | 17.43 | 0 | 0.00 |
| ม.3 | 132 | 65.35 | 31 | 15.35 | 3 | 1.49 | 3 | 1.49 | 33 | 16.34 | 0 | 0.00 |
| ม.4 | 115 | 52.04 | 79 | 35.75 | 0 | 0.00 | 4 | 1.81 | 22 | 9.95 | 1 | 0.45 |
| ม.5 | 86 | 50.29 | 71 | 41.52 | 1 | 0.58 | 1 | 0.58 | 12 | 7.02 | 0 | 0.00 |
| ม.6 | 60 | 35.93 | 84 | 50.30 | 2 | 1.20 | 2 | 1.20 | 19 | 11.38 | 0 | 0.00 |
| รวม | 735 | 59.76 | 307 | 24.96 | 7 | 0.57 | 16 | 1.30 | 164 | 13.33 | 1 | 0.08 |

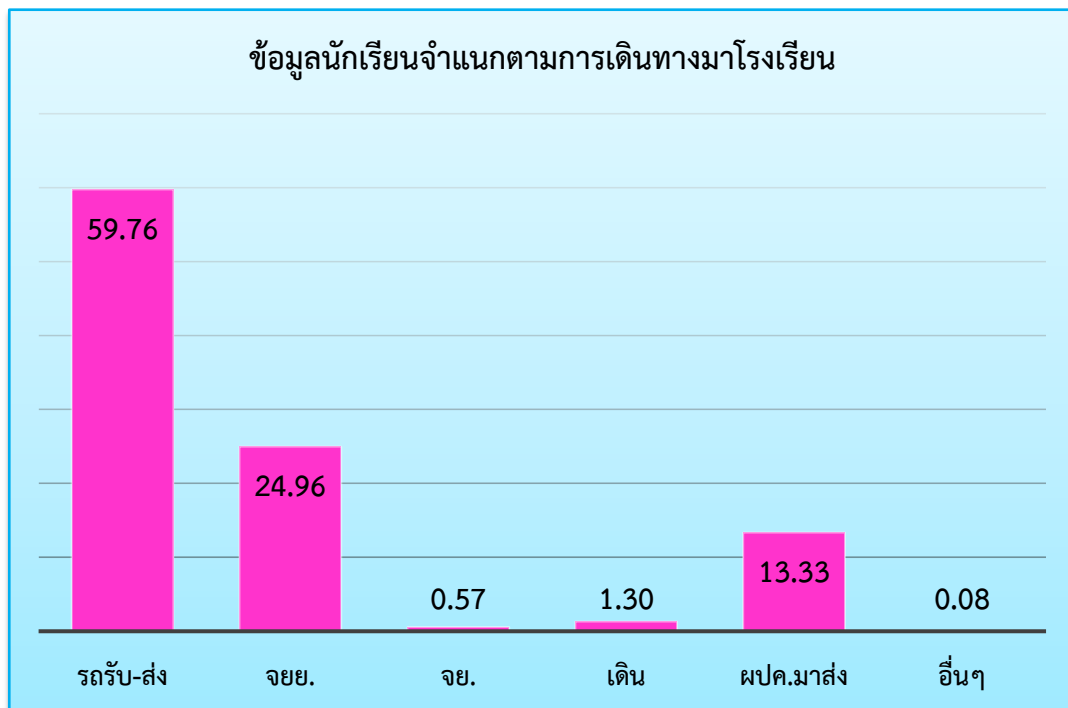

จากตารางและแผนภูมิแสดงข้อมูลนักเรียนจำแนกตามการเดินทางมาโรงเรียน ปีการศึกษา 2563 พบว่า นักเรียนมาโรงเรียนโดยรถรับ-ส่งมากที่สุด ร้อยละ 59.76 รองลงมาเป็นรถจักรยานยนต์ ร้อยละ 24.96 และน้อยที่สุดคืออื่นๆ ร้อยละ 0.08

6. ข้อมูลนักเรียนจำแนกตามสถานภาพครอบครัว

| ชั้น | ข้อมูลนักเรียนจำแนกตามสถานภาพครอบครัว | | | | | | | | | | | | | |
|------|---------------------------------------|--------|----------|--------|------------|--------|----------------|--------|-----------------|--------|---------------------|--------|-------|--------|
| | อยู่ด้วยกัน | | หย่าร้าง | | แยกกันอยู่ | | บิดาถึงแก่กรรม | | มารดาถึงแก่กรรม | | บิดามารดาถึงแก่กรรม | | อื่นๆ | |
| | จำนวน | ร้อยละ | จำนวน | ร้อยละ | จำนวน | ร้อยละ | จำนวน | ร้อยละ | จำนวน | ร้อยละ | จำนวน | ร้อยละ | จำนวน | ร้อยละ |
| ม.1 | 157 | 68.86 | 49 | 21.49 | 16 | 7.02 | 4 | 1.75 | 1 | 0.44 | 0 | 0.00 | 1 | 0.44 |
| ม.2 | 161 | 66.80 | 57 | 23.65 | 16 | 6.64 | 5 | 2.07 | 2 | 0.83 | 0 | 0.00 | 0 | 0.00 |
| ม.3 | 112 | 55.45 | 62 | 30.69 | 22 | 10.89 | 4 | 1.98 | 2 | 0.99 | 0 | 0.00 | 0 | 0.00 |
| ม.4 | 123 | 55.66 | 69 | 31.22 | 21 | 9.50 | 6 | 2.71 | 1 | 0.45 | 1 | 0.45 | 0 | 0.00 |
| ม.5 | 93 | 54.39 | 56 | 32.75 | 11 | 6.43 | 9 | 5.26 | 2 | 1.17 | 0 | 0.00 | 0 | 0.00 |
| ม.6 | 101 | 60.48 | 41 | 24.55 | 15 | 8.98 | 7 | 4.19 | 1 | 0.60 | 2 | 1.20 | 0 | 0.00 |
| รวม | 590 | 47.97 | 285 | 23.17 | 101 | 8.21 | 35 | 2.85 | 9 | 0.73 | 3 | 0.24 | 1 | 0.08 |

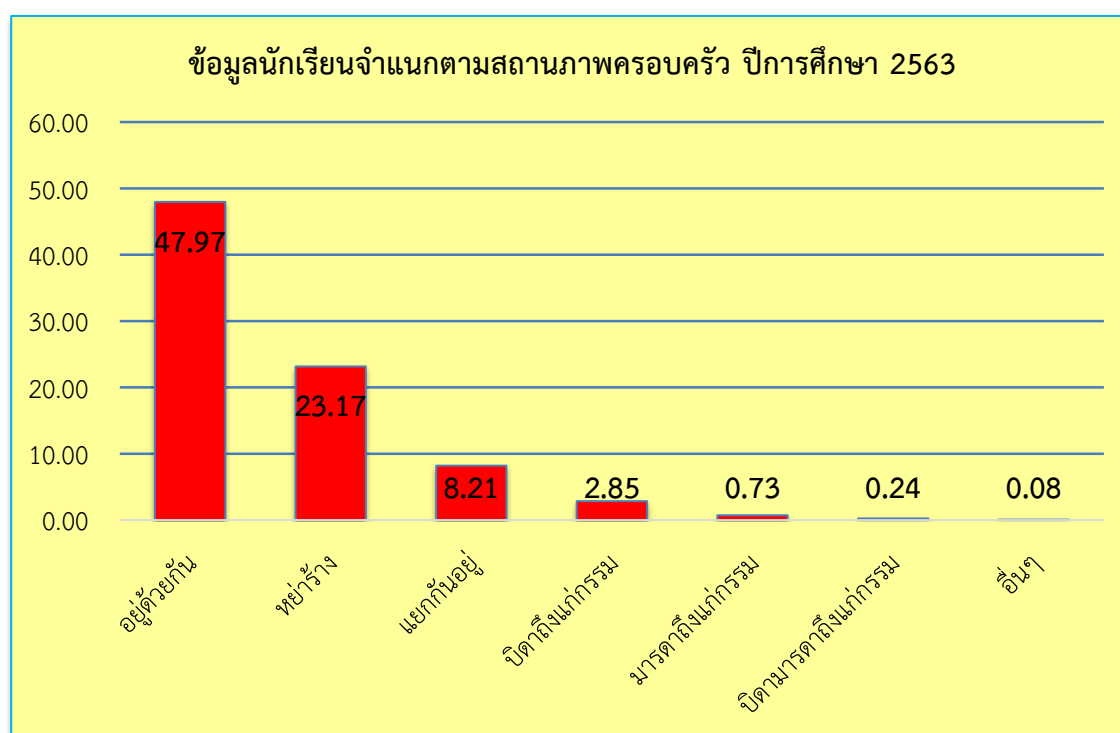

จากตารางและแผนภูมิแสดงข้อมูลนักเรียนจำแนกตามสถานภาพครอบครัว ปีการศึกษา 2563 พบว่า นักเรียนที่มีพ่อแม่อยู่ด้วยกันมากที่สุด ร้อยละ 47.97 รองลงมาคือพ่อแม่หย่าร้าง ร้อยละ 23.17 และน้อยที่สุดคืออื่นๆ ร้อยละ 0.08

7. ข้อมูลอาคาร/สถานที่

7.1 ข้อมูลอาคาร/สิ่งปลูกสร้าง

| ที่ | อาคาร/ห้อง | จำนวน |
|-----|---|---------------|
| 1 | อาคารเรียนตึกถาวร | 4 หลัง |
| 2 | อาคารประกอบ(โรงฝึกงาน) | 3 หลัง |
| 3 | โรงอาหาร/หอประชุม/อาคารเอนกประสงค์ | 2 หลัง |
| 4 | บ้านพักผู้บริหาร/ครูและบุคลากรทางการศึกษา | 6 หลัง |
| 5 | ห้องน้ำ/ห้องส้วม | 9 หลัง 25 ที่ |
| 6 | ประปาพร้อมถังน้ำ | 1 ชุด |
| 7 | สนามฟุตบอล/กรีฑา | 1 สนาม |
| 8 | สนามฟุตบอล | 1 สนาม |
| 9 | สนามวอลเลย์บอล | 1 สนาม |
| 10 | สนามบาสเก็ตบอล | 1 สนาม |
| 11 | สนามเซปักตะกร้อ | 2 สนาม |
| 12 | สนามเปตอง | 2 สนาม |
| 13 | สนามแบดมินตัน | 2 สนาม |

7.2 ข้อมูลจำนวนห้อง

| ที่ | อาคาร/ห้อง | จำนวน |
|-----|---|---------|
| 1 | ห้องเรียน | 34 ห้อง |
| 2 | ห้องเรียนเฉพาะ/ห้องปฏิบัติการ | 26 ห้อง |
| 3 | ห้องบริการ/ห้องสำนักงาน | 21 ห้อง |
| 4 | ห้องพักผู้บริหาร/ครูและบุคลากรทางการศึกษา | 14 ห้อง |

