



# สารสนเทศ

## โรงเรียนพรหมพิรามวิทยา



รายงานข้อมูลสารสนเทศ  
ประจำปีการศึกษา 2562

สำนักงานเขตพื้นที่การศึกษามัธยมศึกษา เขต 39

สำนักงานคณะกรรมการการศึกษาขั้นพื้นฐาน

กระทรวงศึกษาธิการ

## คำนำ

ข้อมูลสารสนเทศมีความสำคัญที่จะนำไปสู่การวางแผนการบริหารจัดการศึกษาของโรงเรียน เป็นการช่วยให้สามารถตัดสินใจกำหนดทิศทางการพัฒนาและปรับปรุง แกไขการจัดกิจกรรมการเรียน การสอนได้ถูกต้อง ตามสภาพความเป็นจริงเนื่องด้วยการศึกษาเป็นรากฐานของการพัฒนาในทุกๆด้าน การตัดสินใจและการวางแผน จึงต้องอาศัยข้อมูลสารสนเทศ ที่ถูกต้องสมบูรณ์เป็นเครื่องมือที่สำคัญ โรงเรียนพรหมพิรามวิทยา ได้เห็นความสำคัญในเรื่องนี้มาโดยตลอด จึงได้จัดระบบข้อมูลสารสนเทศที่ เน้นให้ตรงกับความต้องการของผู้ใช้ และเพิ่มประสิทธิภาพของข้อมูล ให้สะดวกใช้และทันสมัยยิ่งขึ้น

สารสนเทศฉบับนี้ จัดทำขึ้นด้วยการรวบรวมและวิเคราะห์ข้อมูลเบื้องต้น หวังเป็นอย่างยิ่งว่า คงจะเป็นประโยชน์กับผู้เกี่ยวข้องจะนำไปใช้หรืออ้างอิง ในการวางแผนพัฒนาและปรับปรุงงานต่อไป ในอนาคต ขอขอบคุณคณะทำงานและบุคลากรทุกฝ่ายที่ได้ช่วยเก็บรวบรวมข้อมูล ต่างๆ จนสามารถทำ ให้เอกสารฉบับนี้สำเร็จเป็นรูปเล่มด้วยดี

บุญศักดิ์ ไมตรีจิตร

## สารบัญ (1)

	หน้า
<b>ส่วนที่ 1 สารสนเทศข้อมูลพื้นฐานโรงเรียน</b>	
ประวัติโรงเรียน	1
แผนที่โรงเรียนพรหมพิรามวิทยา	2
แผนผังที่ตั้งโรงเรียนพรหมพิรามวิทยา	2
ตราสัญลักษณ์ประจำโรงเรียน,คติพจน์,นโยบาย,ปรัชญาโรงเรียน,สีประจำโรงเรียน	3
พระพุทธรูปประจำโรงเรียน,อักษรย่อ	3
วิสัยทัศน์,พันธกิจ,เป้าหมาย,กลยุทธ์,อัตลักษณ์,สัญลักษณ์,เอกลักษณ์	4
ข้อมูลพื้นฐาน,ข้อมูลทั่วไป,ข้อมูลการคมนาคม	5
ข้อมูลด้านการบริหาร	7
โครงสร้างการบริหารงาน	9
ข้อมูลนักเรียน, ข้อมูลครูและบุคลากร, ข้อมูลอาคารสถานที่	10
สภาพชุมชนโดยรวม	11
ผลงานในรอบปีที่ผ่านมา	11
รางวัลประเภทสถานศึกษา	11
รางวัลประเภทนักเรียน	13
สรุปผลการเข้าร่วมแข่งขันศิลปะหัตถกรรมนักเรียน ครั้งที่ 69	28
<b>ส่วนที่ 2 สารสนเทศข้อมูลนักเรียน</b>	
ข้อมูลนักเรียน	30
ข้อมูลนักเรียน จำแนกตามตำบลที่อยู่อาศัยตามทะเบียนบ้าน	31
ข้อมูลจำนวนนักเรียนที่เข้าเรียนต่อชั้นมัธยมศึกษาปีที่ 1	33
ข้อมูลจำนวนนักเรียนที่เข้าเรียนต่อชั้นมัธยมศึกษาปีที่ 4	33
ข้อมูลนักเรียนจำแนกตามการเดินทางมาโรงเรียน	33
<b>ส่วนที่ 3 สารสนเทศกลุ่มภารกิจบริหารงานวิชาการ</b>	
โครงสร้างหลักสูตรโรงเรียนพรหมพิรามวิทยา	35
ข้อมูลนักเรียน ณ 10 มิถุนายน 2562	36
เปรียบเทียบจำนวนนักเรียนปีการศึกษา 2560-2562	37
ผลการทดสอบทางการศึกษาระดับชาติขั้นพื้นฐาน (O-NET)	37
ข้อมูลผลสัมฤทธิ์ทางการเรียนระดับสถานศึกษา	39
ผลการประเมินคุณลักษณะอันพึงประสงค์	43
ผลการประเมินการอ่าน คิด วิเคราะห์ และเขียน	45
ผลการประเมินกิจกรรมพัฒนาผู้เรียน	47
ข้อมูลการใช้แหล่งเรียนรู้ภายในและภายนอกสถานศึกษา	49

## สารบัญ (2)

หน้า

<b>ส่วนที่ 4 สารสนเทศกลุ่มภารกิจบริหารงานบุคลากร</b>	
ข้อมูลจำนวนบุคลากร	52
ข้อมูลวุฒิการศึกษาสูงสุดของบุคลากร	53
ข้อมูลจำนวนบุคลากรจำแนกตามเพศและอันดับเงินเดือน	54
ข้อมูลจำนวนบุคลากรแต่ละฝ่าย/กลุ่มสาระการเรียนรู้	55
ข้อมูลสาขาวิชาที่จบการศึกษา	56
<b>ส่วนที่ 5 สารสนเทศกลุ่มภารกิจบริหารงานงบประมาณ</b>	
ข้อมูลรายรับรายจ่าย ประจำปี 2562	60
ข้อมูลรายจ่ายค่าสาธารณูปโภค (ค่ากระแสไฟฟ้า)	62
ข้อมูลรายจ่ายค่าสาธารณูปโภค (ค่าน้ำประปา)	63
ข้อมูลรายจ่ายค่าสาธารณูปโภค (ค่าโทรศัพท์)	64
ข้อมูลรายจ่ายค่าสาธารณูปโภค (ค่าเช่าอินเทอร์เน็ต)	65
ข้อมูลรายจ่ายค่าสาธารณูปโภค (ค่าน้ำมันเชื้อเพลิง)	67
สรุปข้อมูลรายจ่ายค่าสาธารณูปโภค ปีการศึกษา 2562	68
<b>ส่วนที่ 6 สารสนเทศกลุ่มภารกิจบริหารงานทั่วไป</b>	
ข้อมูลทุนการศึกษา ปีการศึกษา 2561 และปีการศึกษา 2562	71
ข้อมูลการศึกษาต่อ ตามบัญชีรายชื่อนักเรียนโควตา ระดับชั้น ม.3	72
ข้อมูลการศึกษาต่อ ตามบัญชีรายชื่อนักเรียนโควตา ระดับชั้น ม.6	73
ข้อมูลนักเรียนพิการเรียนรวม	74
ข้อมูลการใช้บริการห้องพยาบาลของนักเรียน จำแนกตามประเภทการเจ็บป่วย	75
ข้อมูลการใช้บริการห้องพยาบาลของนักเรียน จำแนกตามระดับชั้น	76

\*\*\*\*\*

สารสนเทศ  
ข้อมูลพื้นฐานของโรงเรียน



## ประวัติโรงเรียนโดยย่อ

โรงเรียนพรหมพิรามวิทยาตั้งอยู่ติดเขตเทศบาลตำบลพรหมพิราม ในที่ดินแปลงเดียวกับโรงเรียนเทศบาลพรหมพิรามอุทิศ โรงพยาบาลพรหมพิราม ที่ว่าการอำเภอพรหมพิราม และสถานีตำรวจภูธรพรหมพิราม ซึ่งเป็นที่ดินราชพัสดุ กรมธนารักษ์ กระทรวงการคลัง ตามทะเบียน พล. 359 โฉนดตราจองที่ 3834 เล่มที่ 34 หน้า 49 บนพื้นที่ประมาณ 78 ไร่เศษ

เปิดทำการสอนนักเรียนแบบสหศึกษาระดับมัธยมศึกษาตอนต้น ตั้งแต่วันที่ 1 มิถุนายน พ.ศ. 2518 ในอาคารชั่วคราว สร้างด้วยไม้ไผ่ หลังคามุงสังกะสี จำนวน 2 ห้องเรียน มีครู 4 คน มีนายณรงค์ มากประยูร ศึกษาธิการอำเภอพรหมพิราม ขณะนั้นรักษาการในตำแหน่งครูใหญ่ และต่อมากรมสามัญศึกษา ได้แต่งตั้ง นายฉลอง เกษน้อย ดำรงตำแหน่งครูใหญ่ เมื่อวันที่ 19 พฤษภาคม พ.ศ. 2519 และมีผู้บริหารมาโดยลำดับดังนี้

2521 – 2529	นายฉลอง เกษน้อย	ดำรงตำแหน่งอาจารย์ใหญ่
2530 – 2535	นายธงชัย จักกาบาตร์	ดำรงตำแหน่งผู้อำนวยการโรงเรียน
2536 – 3539	นายวัฒนา ภาวะไพบูลย์	ดำรงตำแหน่งผู้อำนวยการโรงเรียน
2540 – 2544	นายองอาจ สุขแสงสุวรรณ	ดำรงตำแหน่งผู้อำนวยการโรงเรียน
2545 – 2553	นายชูชาติ อุทะโก	ดำรงตำแหน่งผู้อำนวยการโรงเรียน
2554 – 2554	นายชูชาติ คุ่มพวง	ดำรงตำแหน่งผู้อำนวยการโรงเรียน
2554 – ปัจจุบัน	นายบุญศักดิ์ ไมตรีจิตร	ดำรงตำแหน่งผู้อำนวยการโรงเรียน

จากอดีตจนถึงปัจจุบันโรงเรียนพรหมพิรามวิทยา เป็นโรงเรียนมัธยมศึกษาประจำอำเภอขนาดกลาง จัดการเรียนการสอนแบบสหศึกษาในระดับมัธยมศึกษาตอนต้น และระดับมัธยมศึกษาตอนปลาย และเข้าอยู่ในโครงการโรงเรียนขยายโอกาสทางการศึกษาระดับมัธยมศึกษาตอนต้น ตั้งแต่ปีการศึกษา 2535 และระดับมัธยมศึกษาตอนปลายเข้าร่วมโครงการเครือข่ายนำร่องการใช้หลักสูตรสถานศึกษาขั้นพื้นฐาน พุทธศักราช 2544 ของกรมสามัญศึกษา ตามหนังสือกระทรวงศึกษาธิการ เลขที่ วก. 1166/2545 ลงวันที่ 2 พฤศจิกายน พ.ศ. 2545

### แผนที่โรงเรียนพรหมพิรามวิทยา

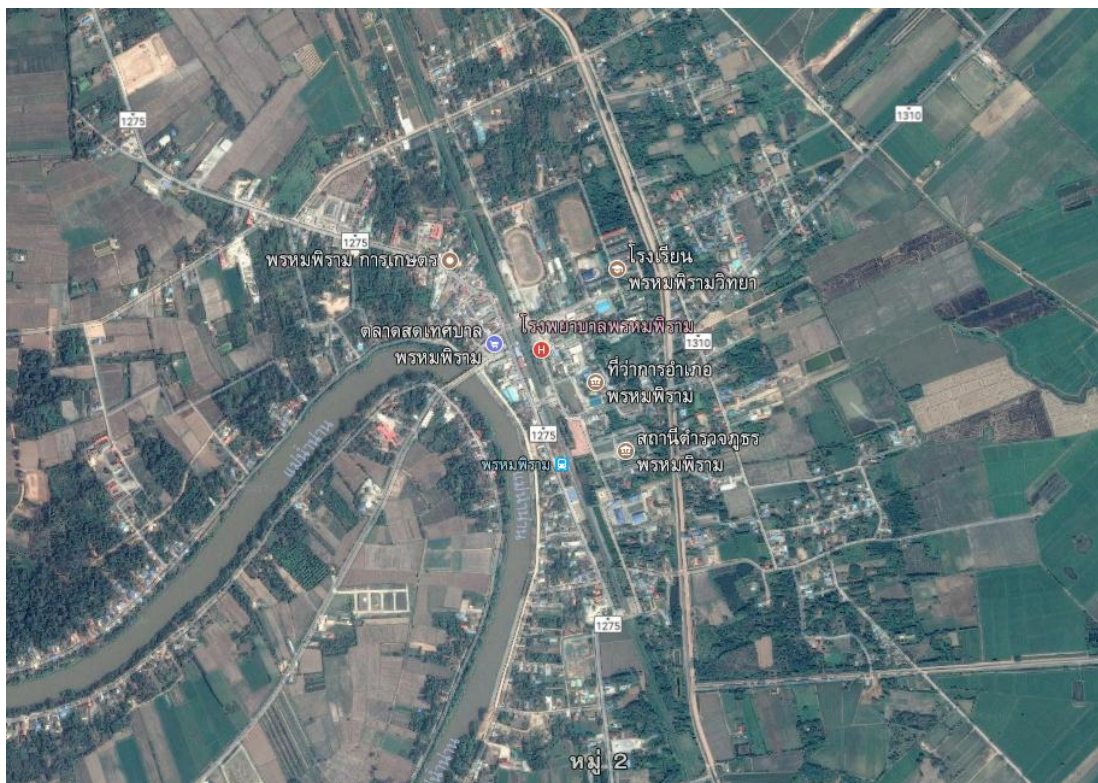

### แผนผังที่ตั้งโรงเรียนพรหมพิรามวิทยา



## ตราสัญลักษณ์ประจำโรงเรียน



### คติพจน์

สามัคคี คือ พลัง

### แนวนโยบาย

เรียนเด่น บริเวณสวย เสริมด้วยกีฬา  
พัฒนาคนตรี มีคุณธรรม นำเทคโนโลยี

### ปรัชญาโรงเรียน

ประพฤติชอบ ในกรอบวินัย ใฝ่ความรู้ สู้งาน ประสานสามัคคี มีมัธยัสถ์

### สีประจำโรงเรียน

น้ำเงิน – ชมพู



สีน้ำเงิน หมายถึง ความเข้มแข็ง ความกล้าหาญ ความหนักแน่น

สีชมพู หมายถึง ความรัก ความสุภาพ

น้ำเงิน – ชมพู : ผู้มีความกล้าหาญและความสุภาพ

### พระพุทธรูปประจำโรงเรียน

พระพุทธรูปลีลาภาณุจนาภิเษก

### อักษรย่อ

พ.ว.



## วิสัยทัศน์ (Vision)

การจัดการศึกษามีคุณภาพตามมาตรฐานการศึกษา ดี มีสุข เป็นบุคคลแห่งการเรียนรู้ พร้อมเข้าสู่ประชาคมอาเซียน ด้วยวิถีชีวิตตามหลักปรัชญาของเศรษฐกิจพอเพียง

## พันธกิจ (Mission)

1. พัฒนาผู้เรียนให้มีคุณภาพตามมาตรฐานการศึกษาและหลักปรัชญาของเศรษฐกิจพอเพียง
2. ผู้เรียนต้องเป็นบุคคลแห่งการเรียนรู้
3. ครู ลูกจ้าง และนักเรียน สู่ความพร้อมในประชาคมอาเซียน 2558
4. นักเรียนต้องเป็นคนดี กล้าแสดงออก และมีความสุขในการดำรงชีวิตประจำวัน

## เป้าหมาย (Goals)

1. ผู้เรียนมีคุณภาพตามมาตรฐานการศึกษา อยู่ในสังคมได้อย่างมีความสุขตามหลักปรัชญาของเศรษฐกิจพอเพียง
2. ผู้เรียนใฝ่รู้ใฝ่เรียนจากแหล่งเรียนรู้ทั้งในและนอกโรงเรียน
3. ครู ลูกจ้าง และนักเรียนมีความพร้อมด้านต่างๆ โดยเฉพาะภาษาอังกฤษ ภาษาเพื่อนบ้าน เพื่อการสื่อสาร
4. ผู้เรียนมีคุณธรรม คุณลักษณะอันพึงประสงค์ ค่านิยมที่ดีงาม ดำรงชีวิตอยู่ในสังคมได้อย่างมีความสุข

## กลยุทธ์ (Strategy)

1. กลยุทธ์พัฒนาผู้เรียนให้มีคุณภาพตามมาตรฐานการศึกษา หลักปรัชญาของเศรษฐกิจพอเพียง
2. กลยุทธ์สร้างผู้เรียนใฝ่รู้ใฝ่เรียนอย่างหลากหลาย ต่อเนื่อง ทันทสมัย
3. กลยุทธ์สร้างทุกคนพร้อมเข้าสู่ประชาคมอาเซียนในอนาคตโดยเฉพาะภาษาต่างประเทศเพื่อการสื่อสาร
4. กลยุทธ์สร้างผู้เรียนให้มีคุณธรรม คุณลักษณะอันพึงประสงค์ ค่านิยมที่ดีงาม และดำรงชีวิตอยู่ในสังคมได้อย่างมีความสุข

## อัตลักษณ์ของสถานศึกษา (Identity)

“ กล้าแสดงออก ”

## สัญลักษณ์ (Symbol)

“ ลูกพระพรหม ”

## เอกลักษณ์ของสถานศึกษา (Uniqueness)

“ บรรยากาศ สิ่งแวดล้อมร่มรื่นเย็น ”

## มุ่งสู่โรงเรียนคุณภาพ (Heading to be qualified school)

เรียนด้วยกิจกรรม ใฝ่รู้ใฝ่เรียน คิดวิเคราะห์ได้ และรู้ใช้ภาษาอังกฤษเพื่อการสื่อสารเท่าทันเหตุการณ์

## ข้อมูลพื้นฐาน

### 1. ข้อมูลทั่วไป

1. โรงเรียนพรหมพิรามวิทยา ตั้งอยู่เลขที่ 477 หมู่ที่ 1 ถนนพรหมวิถี ตำบลพรหมพิราม อำเภอพรหมพิราม จังหวัดพิษณุโลก รหัสไปรษณีย์ 65150 โทรศัพท์ 0-5536-9100 โทรสาร 0-5536-9092  
Facebook : โรงเรียนพรหมพิรามวิทยา :: Phromphiramwittaya School

2. เปิดสอนตั้งแต่ระดับมัธยมศึกษาปีที่ 1 ถึงระดับมัธยมศึกษาปีที่ 6

3. เขตพื้นที่บริการการศึกษา 10 ตำบล คือ ตำบลพรหมพิราม ตำบลท่าช้าง ตำบลหนองแถม ตำบลทับยายเชียง (4 ตำบลนี้ทุกหมู่บ้าน) ส่วน ตำบลมะตูม ตำบลมะตอง ตำบลวังวน ตำบลหอกลอง ตำบลตลุกเทียม และตำบลศรีภิรมย์ (บางหมู่บ้าน)

### 2. ข้อมูลการคมนาคม

การเดินทางจากสำนักงานเขตพื้นที่การศึกษามัธยมศึกษา เขต 39 มายังโรงเรียนวังมะด่านพิทยาคม อำเภอพรหมพิราม จังหวัดพิษณุโลก โดยรถยนต์สามารถมาได้ 3 เส้นทาง คือ

2.1 เดินทางผ่านถนนหมายเลข 12 และหมายเลข 126 เป็นระยะทาง 38 กิโลเมตร

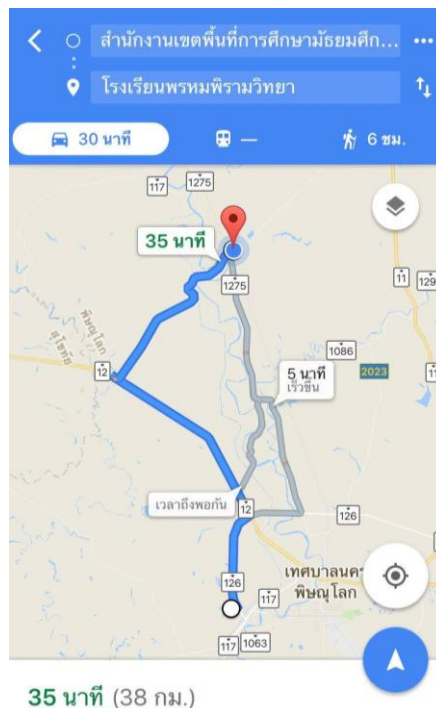

2.2 เดินทางผ่านถนนหมายเลข 1275 หมายเลข 12 และหมายเลข 126 เป็นระยะทาง 35 กิโลเมตร

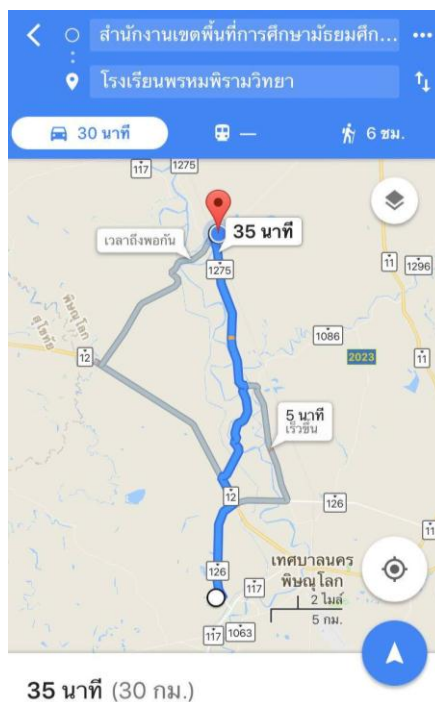

35 นาที (30 กม.)

2.3 เดินทางผ่านถนนหมายเลข 1275 หมายเลข 12 และหมายเลข 126 เป็นระยะทาง 33 กิโลเมตร

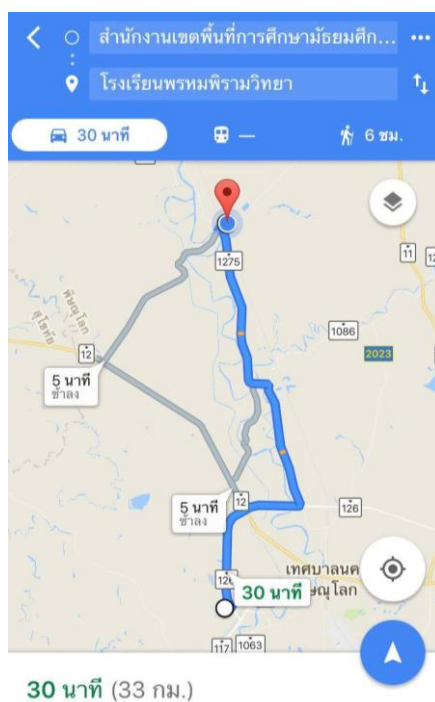

30 นาที (33 กม.)

### 3. ข้อมูลด้านการบริหาร

3.1 ผู้อำนวยการโรงเรียน นายบุญศักดิ์ ไมตรีจิตร โทรศัพท์ 081-9723797 วุฒิการศึกษาสูงสุด ปริญญาเอก ศึกษาศาสตร์บัณฑิต บริหารการศึกษา ADAMSON UNIVERSITY (Ph.D) ดำรงตำแหน่งในโรงเรียนนี้ตั้งแต่วันที่ 18 พฤศจิกายน พ.ศ. 2554 จนถึงปัจจุบัน (วันที่ 31 มีนาคม พ.ศ. 2562) รวม 7 ปี 5 เดือน

3.2 รองผู้อำนวยการโรงเรียน 2 คน คือ

1. นางจันทร์แรม ชุนทอง โทรศัพท์ 095-5718777 วุฒิการศึกษาสูงสุด กศ.ม. (การบริหารการศึกษา) รับผิดชอบกลุ่มบริหารงานกิจการนักเรียน และกลุ่มอำนวยการ

2. นางสุริรัตน์ บุญจันทร์ โทรศัพท์ 089-8547529 วุฒิการศึกษาสูงสุด กศ.ม. (การบริหารการศึกษา) รับผิดชอบกลุ่มบริหารงานทั่วไป และกลุ่มบริหารงบประมาณ

3.3 หัวหน้ากลุ่มบริหารงาน 8 คน คือ

1. นางภควรรณ	นาคสิงห์	ครูชำนาญการพิเศษ	รับผิดชอบกลุ่มงานวิชาการ
2. นายอดิศักดิ์	จันทร์เกษม	ครูชำนาญการ	รับผิดชอบกลุ่มงานวิชาการ
3. นางนัชชานา	พรหมพร	ครูชำนาญการพิเศษ	รับผิดชอบกลุ่มงานอำนวยการ
4. นายอนุสรณ์	นาคยัม	ครูชำนาญการพิเศษ	รับผิดชอบกลุ่มงานกิจการนักเรียน
5. นายสมพร	ตรีสงค์	ครูชำนาญการ	รับผิดชอบกลุ่มงานบริหารงานทั่วไป
6. นางประชุม	สุวรรณ	ครูชำนาญการ	รับผิดชอบกลุ่มงานงบประมาณ
7. นางเกตุกนก	दानสัมฤทธิ์	ครูชำนาญการ	รับผิดชอบกลุ่มงานประกันคุณภาพ
8. นางสาวกุสวดี	ประเสริฐสิทธิ์	ครูชำนาญการ	รับผิดชอบกลุ่มงานแผนงาน

3.4 คณะกรรมการสถานศึกษาขั้นพื้นฐาน โรงเรียนพรหมพิรามวิทยา

1. นายจำนงค์	กลินชำ	ประธานกรรมการ
2. นายอดุลย์	ยิ่งธนาธร	ผู้แทนผู้ปกครอง
3. นายอดุร	ภูสมสี	ผู้แทนครู
4. นายธรรมบุญ	ศรีสงคราม	ผู้แทนองค์กรปกครองส่วนท้องถิ่น
5. พระผึ้งหลวง	ปยุตโต	ผู้แทนองค์กรศาสนา
6. นายธนากร	ทองดี	ผู้แทนองค์กรศาสนา
7. นายพิทักษ์	แก้วพันธ์ุ	กรรมการผู้ทรงคุณวุฒิ
8. นายสมจิตร	ทาสุข	กรรมการผู้ทรงคุณวุฒิ
9. นายสมเกียรติ	เกตุดำ	กรรมการผู้ทรงคุณวุฒิ
10. นายบุญศักดิ์	ไมตรีจิตร	กรรมการและเลขานุการ

3.5 คณะกรรมการสมาคมศิษย์เก่า ครูและผู้ปกครองโรงเรียนพรหมพิรามวิทยา

1. นายประดับ	กลินชำ	นายกสมาคมฯ รร.พรหมพิราม
2. นายสุรพล	ขจรภิรมย์	อุปนายกสมาคมฯ
3. นายทวีศักดิ์	เขม้น	เหรัญญิก
4. นายธรรมบุญ	ศรีสงคราม	ผู้ช่วยเหรัญญิก
5. นางสุนิสา	ผู้ช่วยรอด	ปฎิคม

6. นายสมชาย	สอนดี	ผู้ช่วยปฏิคม
7. นายจำนงค์	กลินขำ	นายทะเบียน
8. นายวิทยา	ตั้งมั่น	ประชาสัมพันธ์
9. นายพิชญ์	เสามี	ผู้ช่วยประชาสัมพันธ์
10. ดร.ขวัญชนก	ทองค่วย	เลขานุการสมาคมฯ
11. นางธนวรรณ	แสนกล้า	ผู้ช่วยเลขานุการสมาคมฯ
12. นายวรวิทย์	เอี่ยมแจ่ม	กรรมการ
13. นายชรินทร์	อินทร์น่วม	กรรมการ
14. นายอดิศักดิ์	ฟักแพง	กรรมการ
15. นายพงษ์ศักดิ์	พจสันท์	ที่ปรึกษาสมาคมฯ
16. นายบุญศักดิ์	ไมตรีจิตร	ที่ปรึกษาสมาคมฯ

### 3.6 คณะกรรมการภาคี 4 ฝ่าย

1. นายบุญศักดิ์	ไมตรีจิตร	ประธาน
2. นางสุรรัตน์	บุญจันทร์	รองประธาน
3. นายบรรเจิด	โพธิ์แกมแก้ว	ตัวแทนผู้ปกครอง
4. นายสามารถ	ยิ้มจันทร์	ตัวแทนผู้ปกครอง
5. นายทวีป	บุญกลิ่นสอน	ตัวแทนผู้ปกครอง
6. น.ส.ประภัสสรณ์	เมืองซื่อ	ตัวแทนผู้ปกครอง
7. ด.ญ.หทัยา	พุ่มมรดก	ตัวแทนนักเรียน
8. ด.ช.สืบสกุล	สุวรรณฤทธิ	ตัวแทนนักเรียน
9. นายกฤษณพงษ์	ยิ้มจันทร์	ตัวแทนนักเรียน
10. นายนवल	ก้อนเงิน	ตัวแทนนักเรียน
11. นายเนติทัศน์	มีภูคำ	ตัวแทนนักเรียน
12. นายสุรียา	พวงอุไร	ตัวแทนนักเรียน
13. นางสาวดาราวรรณ	หมื่นจิตร	ตัวแทนนักเรียน
14. ด.ช.วิศรุต	เกิดไต้	ตัวแทนนักเรียน
15. ด.ญ.อิริภิญญา	อินแย้ม	ตัวแทนนักเรียน
16. นางสาวพลอยฝน	บุรภาพ	ตัวแทนนักเรียน
17. นายสมบุรณ์	โกษากุล	ตัวแทนนักเรียน
18. นางสาวดวงหทัย	เขตนอก	ตัวแทนนักเรียน
19. นางกุลแจ่มใจ	เงินแจ่ม	ตัวแทนชุมชน
20. นายธรรมบุญ	ศรีสงคราม	ตัวแทนชุมชน
21. นายพิเชษฐ์	จันทร์เกิด	ตัวแทนชุมชน
22. นางบุญรัตน์	หนุบ้านเกาะ	ตัวแทนชุมชน
23. นายทิตย์อุทัย	ชัยมาสพงษ์	ตัวแทนครู
24. น.ส.สุวรรณภาค	เพี้ยจันทร์	ตัวแทนครู
25. น.ส.ชนาพร	เมฆดี	ตัวแทนครู
26. นางภควรรณ	นาคสิงห์	ตัวแทนครู

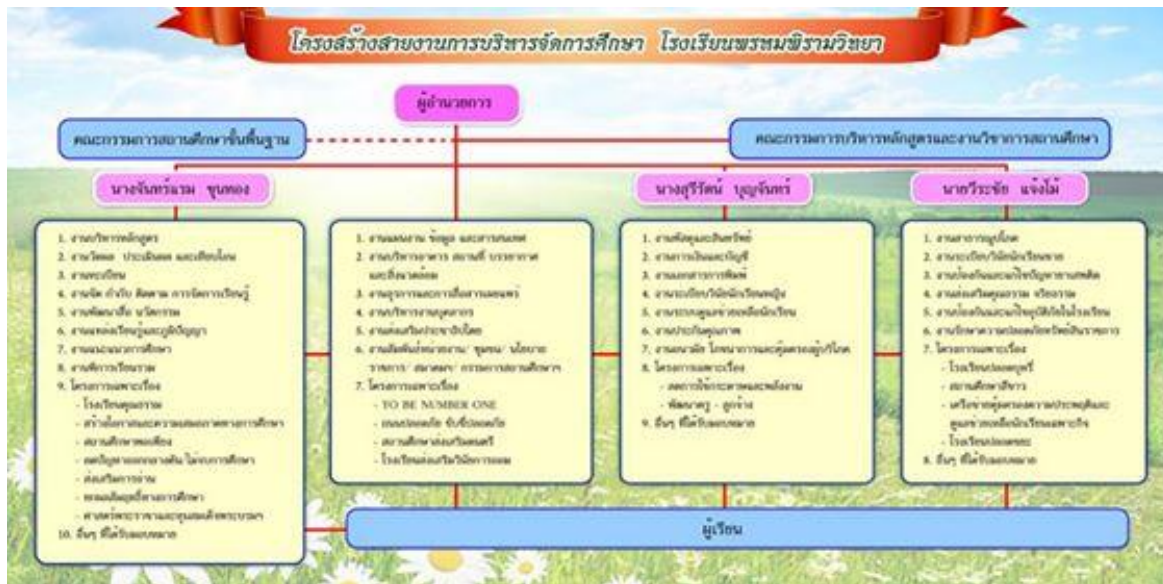

#### 4. ข้อมูลนักเรียน (ข้อมูล ณ 10 มิถุนายน)

ปีการศึกษา 2560	ปีการศึกษา 2561	ปีการศึกษา 2562
1,242	1,188	1,192

#### 5. ข้อมูลครูและบุคลากร

ฝ่าย/กลุ่มสาระ	ปีการศึกษา 2560	ปีการศึกษา 2561	ปีการศึกษา 2562
ผู้บริหาร	4	4	1
ภาษาไทย	8	6	5
คณิตศาสตร์	7	9	9
วิทยาศาสตร์	12	9	9
สังคมศึกษา ศาสนา และวัฒนธรรม	9	9	9
ศิลปะ	3	3	4
สุขศึกษาและพลศึกษา	3	3	3
การงานอาชีพและเทคโนโลยี	6	7	7
ภาษาต่างประเทศ	10	10	10
แนะแนว	2	2	2
พนักงานราชการ	-	1	1
ครูอัตราจ้าง/เจ้าหน้าที่	10	9	14
ลูกจ้างประจำ	2	2	1
<b>รวม</b>	<b>76</b>	<b>74</b>	<b>75</b>

#### 6. ข้อมูลอาคารสถานที่

อาคารเรียนตึกถาวร จำนวน 4 หลัง อาคารประกอบ(โรงฝึกงาน) จำนวน 3 หลัง หอประชุม-โรงอาหาร 2 หลัง ห้องน้ำห้องส้วม 9 หลัง 25 ที่ สนามฟุตบอล 1 สนาม สนามบาสเก็ตบอล 1 สนาม สนามฟุตบอล 1 สนาม สนามตกร้อม 2 สนาม สนามวอลเลย์บอล 1 สนาม สนามเปตอง 2 สนาม ประปาพร้อมถังน้ำ 1 ชุด

##### ห้องเรียนเฉพาะ

- ห้องสอนภาษาต่างประเทศ (ภาษาอังกฤษ,ภาษาจีน,ภาษาเมียนมา)
- ห้องปฏิบัติการคอมพิวเตอร์ จำนวน 4 ห้อง
- ห้องปฏิบัติการวิทยาศาสตร์ จำนวน 4 ห้อง
- ห้องปฏิบัติการดนตรี นาฏศิลป์ ศิลปะ จำนวน 4 ห้อง
- ห้องปฏิบัติการงานช่าง งานเกษตร ศิลปประดิษฐ์ จำนวน 2 ห้อง
- ห้องปฏิบัติการอาหาร งานผ้าและเครื่องแต่งกาย จำนวน 2 ห้อง

- ห้องเรียนโฮเทค(3 D) จำนวน 3 ห้อง
- ห้องปฏิบัติงานแนะแนวการศึกษา จำนวน 2 ห้อง
- ห้องปฏิบัติการส่งเสริมคุณธรรมจริยธรรม จำนวน 2 ห้อง
- ห้องสมุด จำนวน 1 ห้อง

## 7. สภาพชุมชนโดยรวม

1. สภาพชุมชนรอบบริเวณโรงเรียนเป็นสถานที่ราชการ โรงพยาบาลและบ้านเรือนราษฎรไม่หนาแน่น อาชีพหลักของชุมชน คือ เกษตรกร

2. ผู้ปกครองส่วนใหญ่ จบการศึกษาระดับมัธยมศึกษา อาชีพหลัก คือเกษตรกรกรรม นับถือศาสนาพุทธ ฐานะทางเศรษฐกิจ/รายได้โดยเฉลี่ยต่อครอบครัว ต่อปี 40,000 บาท จำนวนคนเฉลี่ยต่อครอบครัว 3 คน

3. โอกาสและข้อจำกัดของโรงเรียน

โอกาสของสถานศึกษาตั้งอยู่บริเวณใกล้ที่ว่าการอำเภอ ชุมชนเทศบาล การคมนาคมสะดวก การติดต่อสื่อสารได้ดีรวดเร็ว

ข้อจำกัดของสถานศึกษา คือ ที่ตั้งบ้านเรือนของนักเรียนกระจายอยู่เกือบทุกตำบลและหมู่บ้าน ทำให้การประสานสัมพันธ์ระหว่างโรงเรียนกับผู้ปกครองไม่ใกล้ชิด และคลองตัวเท่าที่ควรเป็น

## 8. ผลงานในรอบปีที่ผ่านมา

### 8.1 รางวัลประเภทสถานศึกษา

ลำดับที่	ชื่อรางวัลที่ได้รับ	หน่วยงานที่มอบรางวัล	วัน เดือน ปี ที่ได้รับ
1	โรงเรียนในโครงการโรงเรียนดนตรีไทย 100 เปอร์เซนต์ ระดับมัธยมศึกษา	กระทรวงวัฒนธรรม	3 กรกฎาคม 2562
2	โรงเรียนนำรูปแบบการพัฒนาพฤติกรรม การบริโภคอาหารของนักเรียน มัธยมศึกษาตอนต้นเพื่อลดปัจจัยเสี่ยง ต่อโรคไม่ติดต่อเรื้อรัง(NCDs)ไป ประยุกต์ใช้ในการสอน เป็นไปตาม เกณฑ์ที่กำหนด	สำนักงานสาธารณสุขจังหวัด พิษณุโลก	31 กรกฎาคม 2562
3	สถานศึกษาต้นแบบด้านความปลอดภัย ทางถนน	กรมป้องกันและบรรเทาสาธารณภัย และบริษัทกลางคุ้มครองผู้ประสบภัยจากรถ จำกัด	7 สิงหาคม 2562
4	รางวัล ชมเชย การประกวดผลงาน วิชาการ ประเภทเยาวชน เรื่อง โครงการถนนปลอดภัยในสถานศึกษา ต้นแบบ ปี 3	คณะกรรมการจัดงานสัมมนา ระดับชาติ ครั้งที่ 14	8 สิงหาคม 2562
5	สถานศึกษาส่งเสริมโครงการคัดเลือก เยาวชนต้นแบบด้านดนตรีไทย	กระทรวงวัฒนธรรม	28 สิงหาคม 2562



ลำดับที่	ชื่อรางวัลที่ได้รับ	หน่วยงานที่มอบรางวัล	วัน เดือน ปี ที่ได้รับ
6	โรงเรียนดีเด่นในโครงการส่งเสริมวินัย การออมกับกองทุนการออมแห่งชาติ (กอช.) ในระดับอำเภอ	อำเภอพรหมพิราม	2 กันยายน 2562
7	รางวัล ออมดี สายสามัญศึกษา การ ประกวดธนาคารโรงเรียน กิจกรรม ส่งเสริมการออม	ธนาคารออมสินสำนักงานใหญ่	31 ตุลาคม 2562
8	โรงเรียนเข้าร่วมกิจกรรมตามโครงการ “นักเรียนรุ่นใหม่มีใบขับขี่”	สำนักงานขนส่งจังหวัด พิษณุโลก	11 มกราคม 2563

## 8.2 รางวัลประเภทนักเรียน

ที่	รายการกิจกรรม	ระดับชั้น	ผลการแข่งขัน	ชื่องานการแข่งขัน	หน่วยงานที่จัดการแข่งขัน
<b>กลุ่มสาระการเรียนรู้ภาษาไทย</b>					
1	การท่องอาขยานทำนองเสนาะ	ม.1 - 3	เหรียญทอง ชนะเลิศ	งานศิลปหัตถกรรมนักเรียน ระดับเขตพื้นที่ สพม.39	สพม.39 จังหวัดพิษณุโลก
2	การท่องอาขยานทำนองเสนาะ	ม.4 - 6	เหรียญทอง ชนะเลิศ	งานศิลปหัตถกรรมนักเรียน ระดับเขตพื้นที่ สพม.39	สพม.39 จังหวัดพิษณุโลก
3	การเขียนเรียงถ้อยร้อยความ	ม.1 - 3	เหรียญทอง ชนะเลิศ	งานศิลปหัตถกรรมนักเรียน ระดับเขตพื้นที่ สพม.39	สพม.39 จังหวัดพิษณุโลก
4	การเขียนเรียงถ้อยร้อยความ	ม.4 - 6	เหรียญทอง ชนะเลิศ	งานศิลปหัตถกรรมนักเรียน ระดับเขตพื้นที่ สพม.39	สพม.39 จังหวัดพิษณุโลก
5	การอ่านวรรณกรรมพิจารณา	ม.1 - 3	เหรียญทอง ชนะเลิศ	งานศิลปหัตถกรรมนักเรียน ระดับเขตพื้นที่ สพม.39	สพม.39 จังหวัดพิษณุโลก
6	การอ่านวรรณกรรมพิจารณา	ม.4 - 6	เหรียญทอง (ลำดับที่ 3)	งานศิลปหัตถกรรมนักเรียน ระดับเขตพื้นที่ สพม.39	สพม.39 จังหวัดพิษณุโลก
7	กวีเยาวชนคนรุ่นใหม่ (กวีนิพนธ์ 11)	ม.1 - 3	เหรียญทอง ชนะเลิศ	งานศิลปหัตถกรรมนักเรียน ระดับเขตพื้นที่ สพม.39	สพม.39 จังหวัดพิษณุโลก
8	กวีเยาวชนคนรุ่นใหม่ (โคลงสี่สุภาพ)	ม.4 - 6	เหรียญทองแดง (ลำดับที่ ๕)	งานศิลปหัตถกรรมนักเรียน ระดับเขตพื้นที่ สพม.39	สพม.39 จังหวัดพิษณุโลก
9	การอ่านพินิจวรรณคดี	ม.1 - 3	เหรียญทอง (ลำดับที่ 3)	งานศิลปหัตถกรรมนักเรียน ระดับเขตพื้นที่ สพม.39	สพม.39 จังหวัดพิษณุโลก

ที่	รายการกิจกรรม	ระดับชั้น	ผลการแข่งขัน	ชื่องานการแข่งขัน	หน่วยงานที่จัดการแข่งขัน
10	การอ่านพินิจวรรณคดี	ม.4 - 6	เหรียญทองชนะเลิศ	งานศิลปหัตถกรรมนักเรียน ระดับเขตพื้นที่ สพม.39	สพม.39 จังหวัดพิษณุโลก
11	การคัดลายมือสื่ภาษาไทย	ม.1 - 3	เหรียญทอง (ลำดับที่ 2)	งานศิลปหัตถกรรมนักเรียน ระดับเขตพื้นที่ สพม.39	สพม.39 จังหวัดพิษณุโลก
12	การคัดลายมือสื่ภาษาไทย	ม.4 - 6	เหรียญทอง (ลำดับที่ 8)	งานศิลปหัตถกรรมนักเรียน ระดับเขตพื้นที่ สพม.39	สพม.39 จังหวัดพิษณุโลก
13	ต่อคำศัพท์ภาษาไทย (คำคมเดิม)	ม.1 - 3	เหรียญทอง (ลำดับที่ ๕)	งานศิลปหัตถกรรมนักเรียน ระดับเขตพื้นที่ สพม.39	สพม.39 จังหวัดพิษณุโลก
14	ต่อคำศัพท์ภาษาไทย (คำคมเดิม)	ม.4 - 6	เหรียญทอง (ลำดับที่ 4 )	งานศิลปหัตถกรรมนักเรียน ระดับเขตพื้นที่ สพม.39	สพม.39 จังหวัดพิษณุโลก
15	การท่องอาขยานทำนองเสนาะ	ม.1 - 3	เหรียญทอง (ลำดับที่ 8)	งานศิลปหัตถกรรมนักเรียนระดับชาติ ครั้งที่ 69	สำนักงานคณะกรรมการ การศึกษาขั้นพื้นฐาน กระทรวงศึกษาธิการ
16	การท่องอาขยานทำนองเสนาะ	ม.4 - 6	เหรียญทอง (ลำดับที่ 17)	งานศิลปหัตถกรรมนักเรียนระดับชาติ ครั้งที่ 69	สำนักงานคณะกรรมการ การศึกษาขั้นพื้นฐาน กระทรวงศึกษาธิการ
17	การเขียนเรียงถ้อยร้อยความ	ม.1 - 3	เหรียญทองแดง (ลำดับที่ 41)	งานศิลปหัตถกรรมนักเรียนระดับชาติ ครั้งที่ 69	สำนักงานคณะกรรมการ การศึกษาขั้นพื้นฐาน กระทรวงศึกษาธิการ
18	การเขียนเรียงถ้อยร้อยความ	ม.4 - 6	เหรียญเงิน (ลำดับที่ 21)	งานศิลปหัตถกรรมนักเรียนระดับชาติ ครั้งที่ 69	สำนักงานคณะกรรมการ การศึกษาขั้นพื้นฐาน กระทรวงศึกษาธิการ

ที่	รายการกิจกรรม	ระดับชั้น	ผลการแข่งขัน	ชื่องานการแข่งขัน	หน่วยงานที่จัดการแข่งขัน
19	การอ่านวรรณกรรมพิจารณา	ม.1 - 3	เหรียญทองแดง (ลำดับที่ 28)	งานศิลปหัตถกรรมนักเรียนระดับชาติ ครั้งที่ 69	สำนักงานคณะกรรมการการศึกษาขั้นพื้นฐาน กระทรวงศึกษาธิการ
20	กวีเยาวชนคนรุ่นใหม่ (กาพย์ยานี 11)	ม.1 - 3	เหรียญทองแดง (ลำดับที่ 28)	งานศิลปหัตถกรรมนักเรียนระดับชาติ ครั้งที่ 69	สำนักงานคณะกรรมการการศึกษาขั้นพื้นฐาน กระทรวงศึกษาธิการ
21	การอ่านพินิจวรรณคดี	ม.4 - 6	เข้าร่วม	งานศิลปหัตถกรรมนักเรียนระดับชาติ ครั้งที่ 69	สำนักงานคณะกรรมการการศึกษาขั้นพื้นฐาน กระทรวงศึกษาธิการ
22	การแข่งขันกล่าวสุนทรพจน์ภาษาไทย (ประเภทเดี่ยว)	ม.ปลาย	ชนะเลิศ ระดับจังหวัด	การแข่งขันทักษะวิชาการ “พุทธชินราช วิชาการ”	กระทรวงวัฒนธรรม จังหวัดพิษณุโลก
23	การแข่งขันบรรยายธรรม (ประเภทเดี่ยว)	ม.ต้น	ชนะเลิศ ระดับจังหวัด	การแข่งขันทักษะวิชาการ “พุทธชินราช วิชาการ”	กระทรวงวัฒนธรรม จังหวัดพิษณุโลก
<b>กลุ่มสาระการเรียนรู้ศิลปะ</b>					
24	การแข่งขันวงปี่พาทย์ไม้แข็งเครื่องคู่	ม.1 - ม.6	เหรียญทอง รองชนะเลิศอันดับ 1	งานศิลปหัตถกรรมนักเรียนระดับเขตพื้นที่ สพม.39	สพม.39 จังหวัดพิษณุโลก
25	การแข่งขันการขับร้องเพลงไทย	ม.1 - ม.3	เหรียญทองรองชนะเลิศ	งานศิลปหัตถกรรมนักเรียนระดับเขตพื้นที่ สพม.39	สพม.39 จังหวัดพิษณุโลก
26	การแข่งขันเดี่ยวซอด้วง	ม.4 - ม.6	เหรียญทองรองชนะเลิศ	งานศิลปหัตถกรรมนักเรียนระดับเขตพื้นที่ สพม.39	สพม.39 จังหวัดพิษณุโลก
27	การแข่งขันเดี่ยวซอด้วง	ม.4 - ม.6	เหรียญทองรองชนะเลิศ	งานศิลปหัตถกรรมนักเรียนระดับเขตพื้นที่ สพม.39	สพม.39 จังหวัดพิษณุโลก

ที่	รายการกิจกรรม	ระดับชั้น	ผลการแข่งขัน	ชื่องานการแข่งขัน	หน่วยงานที่จัดการแข่งขัน
28	การแข่งขันเดี่ยวฆ้องวงเล็ก	ม.4 - ม.6	เหรียญทองรองชนะเลิศ	งานศิลปหัตถกรรมนักเรียน ระดับเขตพื้นที่ สพม.39	สพม.39 จังหวัดพิษณุโลก
29	การแข่งขันเดี่ยวฆ้องวงใหญ่	ม.1 - ม.3	เหรียญทองรองชนะเลิศ	งานศิลปหัตถกรรมนักเรียน ระดับเขตพื้นที่ สพม.39	สพม.39 จังหวัดพิษณุโลก
30	การแข่งขันขับร้องเพลงพระราชนิพนธ์ ประเภทหญิง	ม.1 - ม.3	เหรียญทองรองชนะเลิศ	งานศิลปหัตถกรรมนักเรียน ระดับเขตพื้นที่ สพม.39	สพม.39 จังหวัดพิษณุโลก
31	การแข่งขันขับร้องเพลงไทยลูกกรุง ประเภทหญิง	ม.1 - ม.3	เหรียญทองรองชนะเลิศ	งานศิลปหัตถกรรมนักเรียน ระดับเขตพื้นที่ สพม.39	สพม.39 จังหวัดพิษณุโลก
32	แข่งขันประเภทวาดภาพลายเส้น (Drawing)	ม.1 - ม.3	เหรียญทองอันดับ 4	งานศิลปหัตถกรรมนักเรียน ระดับเขตพื้นที่ สพม.39	สพม.39 จังหวัดพิษณุโลก
33	แข่งขันประเภทศิลป์สร้างสรรค์	ม.1 - ม.3	เหรียญทองอันดับ 3	งานศิลปหัตถกรรมนักเรียน ระดับเขตพื้นที่ สพม.39	สพม.39 จังหวัดพิษณุโลก
34	แข่งขันประเภทวาดภาพลายเส้น (Drawing)	ม.4 - ม.6	เหรียญทองอันดับ 3	งานศิลปหัตถกรรมนักเรียน ระดับเขตพื้นที่ สพม.39	สพม.39 จังหวัดพิษณุโลก
35	แข่งขันประเภทวาดภาพระบายสี	ม.4 - ม.6	เหรียญทองอันดับ 4	งานศิลปหัตถกรรมนักเรียน ระดับเขตพื้นที่ สพม.39	สพม.39 จังหวัดพิษณุโลก
36	การแข่งขันวาดภาพหัวข้อ “ กล้วยไทย ใน Thailand ๔.๐ ” ประเภททั่วไป	ประเภท ทั่วไป	ชนะเลิศอันดับ 1	มหาวิทยาลัยราชภัฏพิบูลสงคราม	มหาวิทยาลัยราชภัฏพิบูล สงคราม
37	การแข่งขันปั้นดินน้ำมันหัวข้อ “ กล้วยไทยในใจฉัน ” ประเภททั่วไป	ประเภท ทั่วไป	รางวัลชมเชย	มหาวิทยาลัยราชภัฏพิบูลสงคราม	มหาวิทยาลัยราชภัฏพิบูล สงคราม

ที่	รายการกิจกรรม	ระดับชั้น	ผลการแข่งขัน	ชื่องานการแข่งขัน	หน่วยงานที่จัดการแข่งขัน
38	การแข่งขันนาฏศิลป์ไทยอนุรักษ์	ม.1 - ม.3	เหรียญทองรองชนะเลิศ	งานศิลปหัตถกรรมนักเรียน ระดับเขตพื้นที่ สพม.39	สพม.39 จังหวัดพิษณุโลก
39	การแข่งขันนาฏศิลป์ไทยอนุรักษ์	ม.4 - ม.6	เหรียญทอง ชนะเลิศ	งานศิลปหัตถกรรมนักเรียน ระดับเขตพื้นที่ สพม.39	สพม.39 จังหวัดพิษณุโลก
40	การแข่งขันระบำมาตรฐาน	ม.4 - ม.6	เหรียญทอง ชนะเลิศ	งานศิลปหัตถกรรมนักเรียน ระดับเขตพื้นที่ สพม.39	สพม.39 จังหวัดพิษณุโลก
41	โครงการประกวดนาฏศิลป์ไทยระดับ ประถมศึกษาและระดับมัธยมศึกษา ครั้งที่ 27 (ซึ่งถวายพระราชทานสมเด็จพระนางเจ้า สิริกิติ์พระบรมราชินีนาถในพระบาท สมเด็จพระ พระปรมินทรมหาภูมิพลอดุลยเดช)	ม.4 - ม.6	อันดับ 6	มหาวิทยาลัยนเรศวร	มหาวิทยาลัยนเรศวร
42	โครงการประกวดเดี่ยวเครื่องดนตรีไทยเพื่อ พัฒนาทักษะแก่เยาวชนประเภท ขับร้อง	ม1.-ม.6	เหรียญเงิน	มหาวิทยาลัยราชภัฏอุตรดิตถ์	มหาวิทยาลัยราชภัฏอุตรดิตถ์
43	โครงการประกวดเดี่ยวเครื่องดนตรีไทยเพื่อ พัฒนาทักษะแก่เยาวชนประเภทระนาดทุ้ม	ม1.-ม.6	เหรียญเงิน	มหาวิทยาลัยราชภัฏอุตรดิตถ์	มหาวิทยาลัยราชภัฏอุตรดิตถ์
44	โครงการประกวดเดี่ยวเครื่องดนตรีไทยเพื่อ พัฒนาทักษะแก่เยาวชนประเภทฆ้องวงใหญ่	ม1.-ม.6	เหรียญทอง	มหาวิทยาลัยราชภัฏอุตรดิตถ์	มหาวิทยาลัยราชภัฏอุตรดิตถ์
45	โครงการประกวดเดี่ยวเครื่องดนตรีไทยเพื่อ พัฒนาทักษะแก่เยาวชนประเภทขับร้อง	ม1.-ม.6	เหรียญเงิน	งานศิลปหัตถกรรมนักเรียนระดับชาติ ครั้งที่ 69	สำนักงานคณะกรรมการ การศึกษาขั้นพื้นฐาน กระทรวงศึกษาธิการ

ที่	รายการกิจกรรม	ระดับชั้น	ผลการแข่งขัน	ชื่องานการแข่งขัน	หน่วยงานที่จัดการแข่งขัน
46	โครงการประกวดเดี่ยวเครื่องดนตรีไทย เพื่อพัฒนาทักษะแก่เยาวชนประเภท กระจับปี่	ม1.-ม.6	เหรียญเงิน	งานศิลปหัตถกรรมนักเรียนระดับชาติ ครั้งที่ 69	สำนักงานคณะกรรมการ การศึกษาขั้นพื้นฐาน กระทรวงศึกษาธิการ
47	โครงการประกวดเดี่ยวเครื่องดนตรีไทย เพื่อพัฒนาทักษะแก่เยาวชนประเภท ซอด้วงใหญ่	ม1.-ม.6	เหรียญทอง	งานศิลปหัตถกรรมนักเรียนระดับชาติ ครั้งที่ 69	สำนักงานคณะกรรมการ การศึกษาขั้นพื้นฐาน กระทรวงศึกษาธิการ
48	โครงการประกวดเดี่ยวเครื่องดนตรีไทย เพื่อพัฒนาทักษะแก่เยาวชนประเภท ซอซออู้	ม1.-ม.6	เหรียญทอง	งานศิลปหัตถกรรมนักเรียนระดับชาติ ครั้งที่ 69	สำนักงานคณะกรรมการ การศึกษาขั้นพื้นฐาน กระทรวงศึกษาธิการ
49	งานศิลปหัตถกรรมนักเรียนระดับชาติ การแข่งขันขับร้องเพลงพระราชนิพนธ์ ประเภทหญิง	ม.1-ม.3	เหรียญทอง	งานศิลปหัตถกรรมนักเรียนระดับชาติ ครั้งที่ 69	สำนักงานคณะกรรมการ การศึกษาขั้นพื้นฐาน กระทรวงศึกษาธิการ
50	งานศิลปหัตถกรรมนักเรียนระดับชาติ การแข่งขันขับร้องเพลงไทยลูกทุ่ง ประเภทชาย	ม.1-ม.3	เหรียญทอง	งานศิลปหัตถกรรมนักเรียนระดับชาติ ครั้งที่ 69	สำนักงานคณะกรรมการ การศึกษาขั้นพื้นฐาน กระทรวงศึกษาธิการ
51	งานศิลปหัตถกรรมนักเรียนระดับชาติ การแข่งขันขับร้องเพลงไทย	ม.1-ม.3	เหรียญทอง	งานศิลปหัตถกรรมนักเรียนระดับชาติ ครั้งที่ 69	สำนักงานคณะกรรมการ การศึกษาขั้นพื้นฐาน กระทรวงศึกษาธิการ
52	งานศิลปหัตถกรรมนักเรียนระดับชาติ การแข่งขันเดี่ยวซอด้วง	ม.4-ม.6	เหรียญทอง	งานศิลปหัตถกรรมนักเรียนระดับชาติ ครั้งที่ 69	สำนักงานคณะกรรมการ การศึกษาขั้นพื้นฐาน กระทรวงศึกษาธิการ

ที่	รายการกิจกรรม	ระดับชั้น	ผลการแข่งขัน	ชื่องานการแข่งขัน	หน่วยงานที่จัดการแข่งขัน
53	งานศิลปหัตถกรรมนักเรียนระดับชาติ การแข่งขันเดี่ยวซอฮู้	ม.4-ม.6	เหรียญทอง	งานศิลปหัตถกรรมนักเรียนระดับชาติ ครั้งที่ 69	สำนักงานคณะกรรมการ การศึกษาขั้นพื้นฐาน กระทรวงศึกษาธิการ
54	งานศิลปหัตถกรรมนักเรียนระดับชาติ การแข่งขันเดี่ยวฆ้องวงเล็ก	ม.4-ม.6	เหรียญทอง	งานศิลปหัตถกรรมนักเรียนระดับชาติ ครั้งที่ 69	สำนักงานคณะกรรมการ การศึกษาขั้นพื้นฐาน กระทรวงศึกษาธิการ
55	งานศิลปหัตถกรรมนักเรียนระดับชาติ การแข่งขันเดี่ยวฆ้องวงใหญ่	ม.1-ม.3	เหรียญทอง	งานศิลปหัตถกรรมนักเรียนระดับชาติ ครั้งที่ 69	สำนักงานคณะกรรมการ การศึกษาขั้นพื้นฐาน กระทรวงศึกษาธิการ
56	งานศิลปหัตถกรรมนักเรียนระดับชาติ การแข่งขันนาฏศิลป์ไทยอนุรักษ์ ระดับ ม.1-3	ม.1-ม.3	เหรียญทอง	งานศิลปหัตถกรรมนักเรียนระดับชาติ ครั้งที่ 69	สำนักงานคณะกรรมการ การศึกษาขั้นพื้นฐาน กระทรวงศึกษาธิการ
57	งานศิลปหัตถกรรมนักเรียนระดับชาติ การแข่งขันระบำมาตรฐาน ระดับ ม.4-6	ม.4-ม.6	เหรียญทอง	งานศิลปหัตถกรรมนักเรียนระดับชาติ ครั้งที่ 69	สำนักงานคณะกรรมการ การศึกษาขั้นพื้นฐาน กระทรวงศึกษาธิการ
<b>กลุ่มสาระการเรียนรู้การงานอาชีพและเทคโนโลยี</b>					
58	การแข่งขันกระทงดอกไม้ธูปเทียนแพ	ม.1 – ม.3	เหรียญทอง รองชนะเลิศอันดับ 1	งานศิลปหัตถกรรมนักเรียน ระดับเขตพื้นที่ สพม.39	สพม.39 จังหวัดพิษณุโลก
59	การแข่งขันบายศรีสู่ขวัญ	ม.4 - ม.6	เหรียญทอง รองชนะเลิศอันดับ 1	งานศิลปหัตถกรรมนักเรียน ระดับเขตพื้นที่ สพม.39	สพม.39 จังหวัดพิษณุโลก
60	การแข่งขันทำอาหาร น้ำพริก ผักสด เครื่องเคียง	ม.1 - ม.3	เหรียญทอง รองชนะเลิศอันดับ 2	งานศิลปหัตถกรรมนักเรียน ระดับเขตพื้นที่ สพม.39	สพม.39 จังหวัดพิษณุโลก



ที่	รายการกิจกรรม	ระดับชั้น	ผลการแข่งขัน	ชื่องานการแข่งขัน	หน่วยงานที่จัดการแข่งขัน
61	การแข่งขันทำอาหาร น้ำพริก ผักสด เครื่องเคียง	ม.4 - ม.6	เหรียญทอง รองชนะเลิศอันดับ 2	งานศิลปหัตถกรรมนักเรียน ระดับเขตพื้นที่ สพม.39	สพม.39 จังหวัดพิษณุโลก
62	โครงการอาชีพ	ม.4 - ม.6	เหรียญทอง	งานศิลปหัตถกรรมนักเรียน ระดับเขตพื้นที่ สพม.39	สพม.39 จังหวัดพิษณุโลก
63	การแข่งขันการจัดสวนแก้ว	ม.4 - ม.6	เหรียญทอง	งานศิลปหัตถกรรมนักเรียน ระดับเขตพื้นที่ สพม.39	สพม.39 จังหวัดพิษณุโลก
64	การแข่งขันเรียกชื่อสัตว์น้ำ	ม.1 - ม.3	เข้าร่วม	งานเปิดรั้วราชชมงคลล้านนาพิษณุโลก	มหาวิทยาลัยเทคโนโลยีราชมงคลล้านนาพิษณุโลก
65	การแข่งขันจับปลา	ม.1 - ม.3	เข้าร่วม	งานเปิดรั้วราชชมงคลล้านนาพิษณุโลก	มหาวิทยาลัยเทคโนโลยีราชมงคลล้านนาพิษณุโลก
66	การแข่งขันการสร้างการ์ตูนแอนิเมชัน (2D Animation)	ม.1 - ม.3	เหรียญทอง รองชนะเลิศอันดับ 1	งานศิลปหัตถกรรมนักเรียน ระดับเขตพื้นที่ สพม.39	สพม.39 จังหวัดพิษณุโลก
67	การแข่งขันการออกแบบสิ่งของเครื่องใช้ด้วยโปรแกรมคอมพิวเตอร์	ม.1 - ม.3	เหรียญทอง ชนะเลิศ	งานศิลปหัตถกรรมนักเรียน ระดับเขตพื้นที่ สพม.39	สพม.39 จังหวัดพิษณุโลก
68	การแข่งขันการสร้างเกมสร้างสรรค์จากคอมพิวเตอร์	ม.1 - ม.3	เหรียญทอง รองชนะเลิศอันดับ 1	งานศิลปหัตถกรรมนักเรียน ระดับเขตพื้นที่ สพม.39	สพม.39 จังหวัดพิษณุโลก
69	การแข่งขันการสร้างการ์ตูนเรื่องสั้น (Comic Strip)	ม.1 - ม.3	เหรียญทอง ชนะเลิศ	งานศิลปหัตถกรรมนักเรียน ระดับเขตพื้นที่ สพม.39	สพม.39 จังหวัดพิษณุโลก
70	การแข่งขันการสร้าง Webpage ประเภท Web Editor	ม.1 - ม.3	เหรียญทอง รองชนะเลิศอันดับ 2	งานศิลปหัตถกรรมนักเรียน ระดับเขตพื้นที่ สพม.39	สพม.39 จังหวัดพิษณุโลก
71	การแข่งขันการเขียนโปรแกรมด้วยภาษาคอมพิวเตอร์	ม.4 - ม.6	เหรียญทอง รองชนะเลิศอันดับ 1	งานศิลปหัตถกรรมนักเรียน ระดับเขตพื้นที่ สพม.39	สพม.39 จังหวัดพิษณุโลก

ที่	รายการกิจกรรม	ระดับชั้น	ผลการแข่งขัน	ชื่องานการแข่งขัน	หน่วยงานที่จัดการแข่งขัน
72	การแข่งขันการสร้าง Motion Infographic	ม.4 - ม.6	เหรียญทอง ชนะเลิศ	งานศิลปหัตถกรรมนักเรียน ระดับเขตพื้นที่ สพม.39	สพม.39 จังหวัดพิษณุโลก
73	การประกวดภาพยนตร์สั้น	ม.4 - ม.6	เหรียญทอง รองชนะเลิศอันดับ 2	งานศิลปหัตถกรรมนักเรียน ระดับเขตพื้นที่ สพม.39	สพม.39 จังหวัดพิษณุโลก
74	การแข่งขันการสร้างการ์ตูนเรื่องสั้น (Comic Strip)	ม.1 - ม.3	เหรียญเงิน	งานศิลปหัตถกรรมนักเรียนระดับชาติ ครั้งที่ 69	สำนักงานคณะกรรมการ การศึกษาขั้นพื้นฐาน กระทรวงศึกษาธิการ
75	การแข่งขันการออกแบบสิ่งของเครื่องใช้ ด้วยโปรแกรมคอมพิวเตอร์	ม.1 - ม.3	เหรียญทองแดง	งานศิลปหัตถกรรมนักเรียนระดับชาติ ครั้งที่ 69	สำนักงานคณะกรรมการ การศึกษาขั้นพื้นฐาน กระทรวงศึกษาธิการ
76	การแข่งขันการสร้าง Motion Infographic	ม.4 - ม.6	เหรียญทองแดง	งานศิลปหัตถกรรมนักเรียนระดับชาติ ครั้งที่ 69	สำนักงานคณะกรรมการ การศึกษาขั้นพื้นฐาน กระทรวงศึกษาธิการ
<b>กลุ่มสาระการเรียนรู้คณิตศาสตร์</b>					
77	การแข่งขันอัจฉริยภาพทางคณิตศาสตร์	ม.1 - ม.3	เหรียญเงิน	งานศิลปหัตถกรรมนักเรียน ระดับเขตพื้นที่ สพม.39	สพม.39 จังหวัดพิษณุโลก
78	การแข่งขันอัจฉริยภาพทางคณิตศาสตร์	ม.4 - ม.6	เหรียญเงิน รองชนะเลิศอันดับ 1	งานศิลปหัตถกรรมนักเรียน ระดับเขตพื้นที่ สพม.39	สพม.39 จังหวัดพิษณุโลก
79	การประกวดโครงงานคณิตศาสตร์ ประเภทบูรณาการความรู้ในคณิตศาสตร์ไปประยุกต์ใช้	ม.4 - ม.6	เหรียญทอง ชนะเลิศ	งานศิลปหัตถกรรมนักเรียน ระดับเขตพื้นที่ สพม.39	สพม.39 จังหวัดพิษณุโลก

ที่	รายการกิจกรรม	ระดับชั้น	ผลการแข่งขัน	ชื่องานการแข่งขัน	หน่วยงานที่จัดการแข่งขัน
80	การแข่งขันสร้างสรรค์ผลงานคณิตศาสตร์โดยใช้โปรแกรม GSP	ม.1 - ม.3	เหรียญเงิน รองชนะเลิศอันดับ 2	งานศิลปหัตถกรรมนักเรียน ระดับเขตพื้นที่ สพม.39	สพม.39 จังหวัดพิษณุโลก
81	การแข่งขันคิดเลขเร็ว	ม.1 - ม.3	เหรียญทอง รองชนะเลิศอันดับ 2	งานศิลปหัตถกรรมนักเรียน ระดับเขตพื้นที่ สพม.39	สพม.39 จังหวัดพิษณุโลก
82	การแข่งขันคิดเลขเร็ว	ม.4 - ม.6	เหรียญเงิน	งานศิลปหัตถกรรมนักเรียน ระดับเขตพื้นที่ สพม.39	สพม.39 จังหวัดพิษณุโลก
83	การแข่งขันต่อสมการคณิตศาสตร์ (เอแม็ท)	ม.1 - ม.3	เหรียญทอง รองชนะเลิศอันดับ 1	งานศิลปหัตถกรรมนักเรียน ระดับเขตพื้นที่ สพม.39	สพม.39 จังหวัดพิษณุโลก
84	การแข่งขันต่อสมการคณิตศาสตร์ (เอแม็ท)	ม.4 - ม.6	เหรียญทอง รองชนะเลิศอันดับ 2	งานศิลปหัตถกรรมนักเรียน ระดับเขตพื้นที่ สพม.39	สพม.39 จังหวัดพิษณุโลก
85	การแข่งขันซูโดกุ	ม.1 - ม.3	เหรียญทอง รองชนะเลิศอันดับ 2	งานศิลปหัตถกรรมนักเรียน ระดับเขตพื้นที่ สพม.39	สพม.39 จังหวัดพิษณุโลก
86	การแข่งขันซูโดกุ	ม.4 - ม.6	เข้าร่วม	งานศิลปหัตถกรรมนักเรียน ระดับเขตพื้นที่ สพม.39	สพม.39 จังหวัดพิษณุโลก
87	การแข่งขันเวทคณิต	ม.1 - ม.3	เข้าร่วม	งานศิลปหัตถกรรมนักเรียน ระดับเขตพื้นที่ สพม.39	สพม.39 จังหวัดพิษณุโลก
88	การประกวดโครงงานคณิตศาสตร์ ประเภทบูรณาการความรู้ในคณิตศาสตร์ไปประยุกต์ใช้ ระดับชั้นม.4- ม.6	ม.4 - ม.6	เหรียญเงิน	งานศิลปหัตถกรรมนักเรียนระดับชาติ ครั้งที่ 69	สำนักงานคณะกรรมการ การศึกษาขั้นพื้นฐาน กระทรวงศึกษาธิการ

ที่	รายการกิจกรรม	ระดับชั้น	ผลการแข่งขัน	ชื่องานการแข่งขัน	หน่วยงานที่จัดการแข่งขัน
<b>กลุ่มสาระการเรียนรู้วิทยาศาสตร์</b>					
89	การประกวดโครงงานวิทยาศาสตร์ ประเภทสิ่งประดิษฐ์	ม.1 - ม.3	เหรียญทอง รองชนะเลิศอันดับ 2	งานศิลปหัตถกรรมนักเรียน ระดับเขตพื้นที่ สพม.39	สพม.39 จังหวัดพิษณุโลก
90	การแสดงทางวิทยาศาสตร์ (Science Show)	ม.1 - ม.3	เหรียญทอง	งานศิลปหัตถกรรมนักเรียน ระดับเขตพื้นที่ สพม.39	สพม.39 จังหวัดพิษณุโลก
91	การแข่งขันเครื่องบินพลังยาง ประเภทบินนาน ปล่อยอิสระ	ม.1 - ม.3	เหรียญทอง	งานศิลปหัตถกรรมนักเรียน ระดับเขตพื้นที่ สพม.39	สพม.39 จังหวัดพิษณุโลก
92	การแข่งขันอัจฉริยภาพทางวิทยาศาสตร์	ม.4 - ม.6	เหรียญทอง	งานศิลปหัตถกรรมนักเรียน ระดับเขตพื้นที่ สพม.39	สพม.39 จังหวัดพิษณุโลก
93	การแข่งขันสัปดาห์วิทยาศาสตร์	ม.4 - ม.6	เข้าร่วม	งานศิลปหัตถกรรมนักเรียน ระดับเขตพื้นที่ สพม.39	สพม.39 จังหวัดพิษณุโลก
<b>กลุ่มสาระการเรียนรู้สังคมศึกษา ศาสนาและวัฒนธรรม</b>					
94	ประกวดมารยาทไทย	ม.1 - ม.3	เหรียญเงิน	งานศิลปหัตถกรรมนักเรียน ระดับเขตพื้นที่ สพม.39	สพม.39 จังหวัดพิษณุโลก
95	ประกวดมารยาทไทย	ม.4 - ม.6	เหรียญทอง	งานศิลปหัตถกรรมนักเรียน ระดับเขตพื้นที่ สพม.39	สพม.39 จังหวัดพิษณุโลก
96	ประกวดมารยาทไทย	ม.4 - ม.6	เหรียญเงิน	งานศิลปหัตถกรรมนักเรียนระดับชาติ ครั้งที่ 69	สำนักงานคณะกรรมการ การศึกษาขั้นพื้นฐาน กระทรวงศึกษาธิการ
97	ตอบปัญหาพฤษภษศาสตร์	ม.4 - ม.6	เข้าร่วม	มหาวิทยาลัยนเรศวร จ.พิษณุโลก	มหาวิทยาลัยนเรศวร จ.พิษณุโลก

ที่	รายการกิจกรรม	ระดับชั้น	ผลการแข่งขัน	ชื่องานการแข่งขัน	หน่วยงานที่จัดการแข่งขัน
98	ตอบปัญหานิติ-รัฐศาสตร์	ม.4 - ม.6	เข้าร่วม	โรงเรียนพิษณุโลกพิทยาคม	สพม.39 จังหวัดพิษณุโลก
99	ตอบปัญหากฎหมายวันรพี	ม.4 - ม.6	เข้าร่วม	“วันรพี” มหาวิทยาลัยนเรศวร จ.พิษณุโลก	มหาวิทยาลัยนเรศวร จ.พิษณุโลก
100	ตอบปัญหากฎหมายวันรพี	ม.4 - ม.6	เข้าร่วม	“วันรพี” ศาลจังหวัดพิษณุโลก	ศาลจังหวัดพิษณุโลก
101	การประกวดมารยาทไทย	ม.1 - ม.3	เข้าร่วม	การประกวดมารยาทไทย	วัดพระศรีรัตนมหาธาตุ วรมหาวิหาร จ.พิษณุโลก
102	การประกวดมารยาทไทย	ม.4 - ม.6	เข้าร่วม	การประกวดมารยาทไทย	วัดพระศรีรัตนมหาธาตุ วรมหาวิหาร จ.พิษณุโลก
<b>กลุ่มสาระการเรียนรู้ภาษาต่างประเทศ</b>					
103	การแข่งขันพูดภาษาอังกฤษ (Impromptu Speed)	ม.1 - ม.3	เหรียญเงิน รองชนะเลิศอันดับ 1	งานศิลปหัตถกรรมนักเรียน ระดับเขตพื้นที่ สพม.39	สพม.39 จังหวัดพิษณุโลก
104	การแข่งขันเล่านิทาน (Story Telling)	ม.1 - ม.3	เหรียญทอง รองชนะเลิศอันดับ 1	งานศิลปหัตถกรรมนักเรียน ระดับเขตพื้นที่ สพม.39	สพม.39 จังหวัดพิษณุโลก
105	การแข่งขันต่อคำศัพท์ภาษาอังกฤษ (crossword)	ม.1 - ม.3	เหรียญเงิน	งานศิลปหัตถกรรมนักเรียน ระดับเขตพื้นที่ สพม.39	สพม.39 จังหวัดพิษณุโลก
106	การแข่งขันพูดภาษาอังกฤษ (Impromptu Speed)	ม.4 - ม.6	เหรียญเงิน รองชนะเลิศอันดับ 1	งานศิลปหัตถกรรมนักเรียน ระดับเขตพื้นที่ สพม.39	สพม.39 จังหวัดพิษณุโลก
107	การแข่งขันเล่านิทาน (Story Telling)	ม.4 - ม.6	เหรียญทอง รองชนะเลิศอันดับ 1	งานศิลปหัตถกรรมนักเรียน ระดับเขตพื้นที่ สพม.39	สพม.39 จังหวัดพิษณุโลก
108	การแข่งขันต่อคำศัพท์ภาษาอังกฤษ (crossword)	ม.4 - ม.6	เหรียญทองแดง	งานศิลปหัตถกรรมนักเรียน ระดับเขตพื้นที่ สพม.39	สพม.39 จังหวัดพิษณุโลก

ที่	รายการกิจกรรม	ระดับชั้น	ผลการแข่งขัน	ชื่องานการแข่งขัน	หน่วยงานที่จัดการแข่งขัน
109	การแข่งขันพูดภาษาจีน	ม.1 - ม.3	เหรียญทอง รองชนะเลิศอันดับ 1	งานศิลปหัตถกรรมนักเรียน ระดับเขตพื้นที่ สพม.39	สพม.39 จังหวัดพิษณุโลก
110	การแข่งขันพูดภาษาจีน	ม.4 - ม.6	เหรียญทอง ชนะเลิศ	งานศิลปหัตถกรรมนักเรียน ระดับเขตพื้นที่ สพม.39	สพม.39 จังหวัดพิษณุโลก
111	การแข่งขันพูดภาษาจีน	ม.4 - ม.6	เหรียญเงิน	งานศิลปหัตถกรรมนักเรียนระดับชาติ ครั้งที่ 69	สำนักงานคณะกรรมการ การศึกษาขั้นพื้นฐาน กระทรวงศึกษาธิการ
112	การแข่งขันการกล่าวสุนทรพจน์ ภาษาอังกฤษ	ม.4 - ม.6	รองชนะเลิศอันดับ 1	การแข่งขันทักษะวิชาการ “พุทธชินราช วิชาการ”	มหาวิทยาลัยมหาจุฬาลงกรณ ราชวิทยาลัย
113	การแข่งขันต่อศัพท์ภาษาอังกฤษ (crossword)	ม.1 - ม.3	เข้าร่วม	การแข่งขันทักษะวิชาการ	การไฟฟ้าฝ่ายผลิตภาคเหนือ
114	การแข่งขันต่อศัพท์ภาษาอังกฤษ (crossword)	ม.4 - ม.6	เข้าร่วม	การแข่งขันทักษะวิชาการ	การไฟฟ้าฝ่ายผลิตภาคเหนือ
115	การแข่งขันต่อศัพท์ภาษาอังกฤษ (crossword)	ม.1 - ม.3	เข้าร่วม	การแข่งขันทักษะวิชาการ	มหาวิทยาลัยเทคโนโลยี ล้านนา
116	การแข่งขันต่อศัพท์ภาษาอังกฤษ (crossword)	ม.4 - ม.6	เข้าร่วม	การแข่งขันทักษะวิชาการ	มหาวิทยาลัยเทคโนโลยี ล้านนา
<b>กลุ่มสาระการเรียนรู้สุศึกษาและพลศึกษา</b>					
117	ฟุตบอลชาย รุ่นอายุไม่เกิน 15 ปี	ม.1 - ม.3	ชนะเลิศอันดับ 1	กีฬานักเรียน นักศึกษาแห่งประเทศไทย ระดับจังหวัด	สำนักงานท่องเที่ยวและ การกีฬาจังหวัดพิษณุโลก
118	ฟุตบอลชาย รุ่นอายุไม่เกิน 18 ปี	ม.4 - ม.6	เข้าร่วม	กีฬานักเรียน นักศึกษาแห่งประเทศไทย ระดับจังหวัด	สำนักงานท่องเที่ยวและ การกีฬาจังหวัดพิษณุโลก

ที่	รายการกิจกรรม	ระดับชั้น	ผลการแข่งขัน	ชื่องานการแข่งขัน	หน่วยงานที่จัดการแข่งขัน
119	ฟุตบอลหญิง รุ่นอายุไม่เกิน 18 ปี	ม.4 - ม.6	ชนะเลิศอันดับ 3	กีฬานักเรียน นักศึกษาแห่งประเทศไทย ระดับจังหวัด	สำนักงานท่องเที่ยวและ การกีฬาจังหวัดพิษณุโลก
120	วอลเลย์บอลชาย รุ่นอายุไม่เกิน 18 ปี	ม.4 - ม.6	ชนะเลิศอันดับ 1	กีฬานักเรียน นักศึกษาแห่งประเทศไทย ระดับจังหวัด	สำนักงานท่องเที่ยวและ การกีฬาจังหวัดพิษณุโลก
121	วอลเลย์บอลหญิง รุ่นอายุไม่เกิน 18 ปี	ม.4 - ม.6	เข้าร่วม	กีฬานักเรียน นักศึกษาแห่งประเทศไทย ระดับจังหวัด	สำนักงานท่องเที่ยวและ การกีฬาจังหวัดพิษณุโลก
122	เปตอง ทีมชาย รุ่นอายุไม่เกิน 15 ปี	ม.1 - ม.3	ชนะเลิศอันดับ 3	กีฬานักเรียน นักศึกษาแห่งประเทศไทย ระดับจังหวัด	สำนักงานท่องเที่ยวและ การกีฬาจังหวัดพิษณุโลก
123	เปตอง ทีมชาย รุ่นอายุไม่เกิน 18 ปี	ม.4 - ม.6	ชนะเลิศอันดับ 2	กีฬานักเรียน นักศึกษาแห่งประเทศไทย ระดับจังหวัด	สำนักงานท่องเที่ยวและการ กีฬาจังหวัดพิษณุโลก
124	เปตอง ทีมหญิง รุ่นอายุไม่เกิน 15 ปี	ม.1 - ม.3	ชนะเลิศอันดับ 2	กีฬานักเรียน นักศึกษาแห่งประเทศไทย ระดับจังหวัด	สำนักงานท่องเที่ยวและ การกีฬาจังหวัดพิษณุโลก
125	เปตอง ทีมหญิง รุ่นอายุไม่เกิน 18 ปี	ม.4 - ม.6	ชนะเลิศอันดับ 2	กีฬานักเรียน นักศึกษาแห่งประเทศไทย ระดับจังหวัด	สำนักงานท่องเที่ยวและ การกีฬาจังหวัดพิษณุโลก
126	ตอบปัญหาสุขศึกษาและพลศึกษา	ม.1 - ม.3	รองชนะเลิศอันดับ 3	งานศิลปหัตถกรรมนักเรียน ระดับเขตพื้นที่ สพม.39	สำนักงานเขตพื้นที่การศึกษา มัธยมศึกษาเขต 39
127	ตอบปัญหาสุขศึกษาและพลศึกษา	ม.4 - ม.6	รองชนะเลิศอันดับ 3	งานศิลปหัตถกรรมนักเรียน ระดับเขตพื้นที่ สพม.39	สำนักงานเขตพื้นที่การศึกษา มัธยมศึกษาเขต 39
128	เซปักตะกร้อชาย รุ่นอายุไม่เกิน 15 ปี	ม.1 - ม.3	ชนะเลิศอันดับ 1	กีฬาเชื่อมความสัมพันธ์ในวิทยาเขต	วิทยาเขตวังจันทน์
129	เซปักตะกร้อชาย รุ่นอายุไม่เกิน 18 ปี	ม.4 - ม.6	ชนะเลิศอันดับ 1	กีฬาเชื่อมความสัมพันธ์ในวิทยาเขต	วิทยาเขตวังจันทน์

ที่	รายการกิจกรรม	ระดับชั้น	ผลการแข่งขัน	ชื่องานการแข่งขัน	หน่วยงานที่จัดการแข่งขัน
130	วอลเลย์บอลหญิง รุ่นอายุไม่เกิน 18 ปี	ม.4 - ม.6	รองเลิศอันดับ 3	กีฬาเชื่อมความสัมพันธ์ในวิทยาเขต	วิทยาเขตวังจันทร์
131	ฟุตซอลชาย รุ่นอายุไม่เกิน 18 ปี	ม.4 - ม.6	รองเลิศอันดับ 2	กีฬาเชื่อมความสัมพันธ์ในวิทยาเขต	วิทยาเขตวังจันทร์
<b>ฝ่ายกิจกรรมส่งเสริมนิสัยรักการอ่าน</b>					
132	การแข่งขันทำหนังสือเล่มเล็ก	ม.1 - ม.3	เหรียญทอง รองชนะเลิศอันดับ 4	งานศิลปหัตถกรรมนักเรียน ระดับเขตพื้นที่ สพม.39	สพม.39 จังหวัดพิษณุโลก
133	การแข่งขันทำหนังสือเล่มเล็ก	ม.4 - ม.6	เหรียญทอง รองชนะเลิศอันดับ 4	งานศิลปหัตถกรรมนักเรียน ระดับเขตพื้นที่ สพม.39	สพม.39 จังหวัดพิษณุโลก
134	การแข่งขันยุวบรรณารักษ์ส่งเสริม การอ่าน	ม.1 - ม.3	เหรียญทอง รองชนะเลิศอันดับ 3	งานศิลปหัตถกรรมนักเรียน ระดับเขตพื้นที่ สพม.39	สพม.39 จังหวัดพิษณุโลก
135	การแข่งขันยุวบรรณารักษ์ส่งเสริม การอ่าน	ม.4 - ม.6	เหรียญทอง ชนะเลิศ	งานศิลปหัตถกรรมนักเรียน ระดับเขตพื้นที่ สพม.39	สพม.39 จังหวัดพิษณุโลก



#### 8.4 สรุปผลการเข้าร่วมการแข่งขันงานศิลปหัตถกรรมนักเรียน ครั้งที่ 69 ระดับเขตฯ (กลุ่ม 3)

ณ โรงเรียนวัดโบสถ์ศึกษา อำเภอวัดโบสถ์ จังหวัดพิษณุโลก เมื่อวันที่ 14 พฤศจิกายน 2562

และระดับชาติ ภาคเหนือ ณ จังหวัดสุโขทัย เมื่อวันที่ 21-23 ธันวาคม 2562

กลุ่มสาระ	ระดับเขตพื้นที่การศึกษา					ระดับชาติ ภาคเหนือ จ.สุโขทัย				
	จำนวน รายการ	ทอง	เงิน	ทอง แดง	เข้า ร่วม	จำนวน รายการ	ทอง	เงิน	ทอง แดง	เข้า ร่วม
ภาษาไทย	14	13	-	1	-	7	2	1	3	1
วิทยาศาสตร์	5	4	-	1	-	-	-	-	-	-
คณิตศาสตร์	11	5	4	-	2	1	-	1	-	-
สังคมศึกษา	5	5	-	-	-	1	-	1	-	-
ภาษาต่างประเทศ	9	4	3	2	-	1	1	-	-	-
การงานอาชีพ	6	6	-	-	-	-	-	-	-	-
เทคโนโลยี	7	7	-	-	-	3	-	1	2	-
สุขศึกษา	2	-	2	-	-	-	-	-	-	-
ศิลปะ-ทัศนศิลป์	4	4	-	-	-	-	-	-	-	-
ศิลปะ-ดนตรี	11	11	-	-	-	7	5	1	1	-
ศิลปะ-นาฏศิลป์	3	3	-	-	-	2	2	-	-	-
เรียนรวม	1	1	-	-	-	-	-	-	-	-
กิจกรรมพัฒนา ผู้เรียน	4	4	-	-	-	1	1	-	-	-
<b>รวม</b>	<b>82</b>	<b>67</b>	<b>9</b>	<b>4</b>	<b>2</b>	<b>23</b>	<b>11</b>	<b>5</b>	<b>6</b>	<b>1</b>
<b>ร้อยละ</b>	<b>100.00</b>	<b>81.71</b>	<b>10.98</b>	<b>4.88</b>	<b>2.44</b>	<b>28.05</b>	<b>47.82</b>	<b>21.74</b>	<b>26.09</b>	<b>4.35</b>

สารสนเทศ  
ข้อมูลนักเรียน



### 1. ข้อมูลนักเรียน ( ณ วันที่ 10 มิถุนายน 2562 )

โรงเรียนเปิดให้บริการตั้งแต่ระดับชั้นมัธยมศึกษาปีที่ 1 - 6 มีนักเรียน 1,192 คน มีห้องเรียน 34 ห้องเรียน นักเรียนเพศชายมีจำนวน 479 คน เพศหญิงจำนวน 713 คน ดังตาราง

ระดับชั้น	จำนวนห้อง	จำนวนนักเรียน			เฉลี่ยต่อห้อง
		ชาย	หญิง	รวม	
มัธยมศึกษาปีที่ 1	6	84	158	242	40
มัธยมศึกษาปีที่ 2	6	90	110	200	33
มัธยมศึกษาปีที่ 3	7	121	132	253	36
รวมมัธยมศึกษาตอนต้น	19	295	400	695	37
มัธยมศึกษาปีที่ 4	5	67	110	177	35
มัธยมศึกษาปีที่ 5	5	71	111	182	36
มัธยมศึกษาปีที่ 6	5	46	92	138	28
รวมมัธยมศึกษาตอนปลาย	15	184	313	497	33
รวม	34	479	713	1,192	35

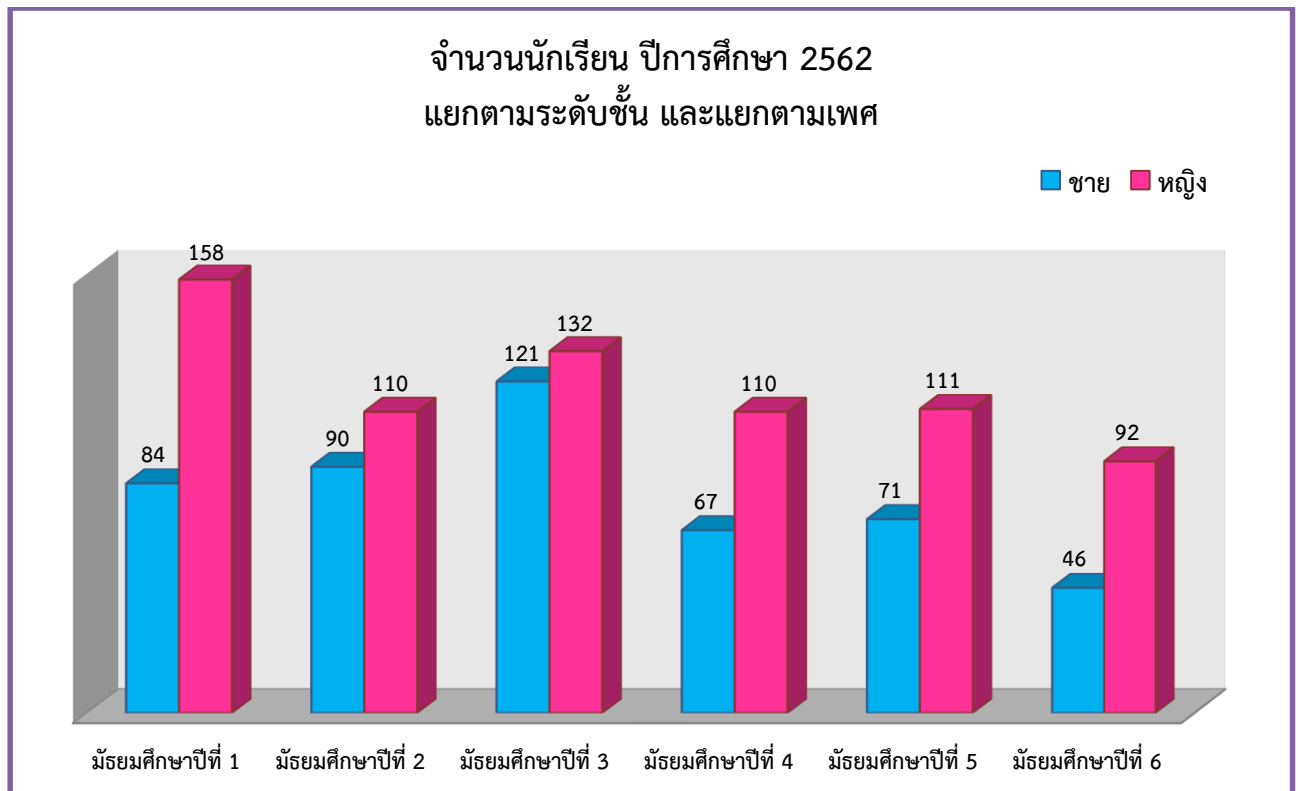

จากตารางและแผนภูมิแสดงข้อมูลนักเรียนจำแนกตามระดับชั้น พบว่าระดับชั้นที่มีจำนวนนักเรียนมากที่สุดคือระดับชั้น ม.3 จำนวน 253 คน รองลงมาคือระดับชั้น ม.1 จำนวน 242 คน และระดับชั้นที่มีจำนวนนักเรียนน้อยที่สุดคือระดับชั้น ม.6 จำนวน 138 คน

2. ข้อมูลนักเรียน จำแนกตามตำบลที่อยู่อาศัยตามทะเบียนบ้าน ปีการศึกษา 2562 (อ้างอิงข้อมูลจากงานทะเบียนโรงเรียนพรหมพิรามวิทยา)

ชั้น	จำนวนนักเรียนจำแนกตำบลที่อยู่อาศัยตามทะเบียนบ้าน																												รวม
	พรหมพิราม		หนองแรม		ท่าช้าง		ทับยายเชียง		หอกลอง		มะตูม		ตลุกเทียม		วังฆ้อง		ศรีภิรมย์		มะตอง		วังวน		ดงประคำ		อื่นๆ				
	จำ นวน	ร้อยละ	จำ นวน	ร้อยละ	จำ นวน	ร้อยละ	จำ นวน	ร้อยละ	จำ นวน	ร้อยละ	จำ นวน	ร้อยละ	จำ นวน	ร้อยละ	จำ นวน	ร้อยละ	จำ นวน	ร้อยละ	จำ นวน	ร้อยละ	จำ นวน	ร้อยละ	จำ นวน	ร้อยละ	จำ นวน	ร้อยละ			
ม.1	53	21.90	20	8.26	23	9.50	17	7.02	5	2.07	1	0.41	0	0.00	38	15.70	11	4.55	28	11.57	1	0.41	24	9.92	21	8.68	242		
ม.2	54	27.00	15	7.50	28	14.00	9	4.50	0	0.00	0	0.00	2	1.00	22	11.00	16	8.00	14	7.00	2	1.00	18	9.00	20	10.00	200		
ม.3	69	27.27	13	5.14	29	11.46	19	7.51	0	0.00	2	0.79	4	1.58	28	11.07	15	5.93	28	11.07	1	0.40	29	11.46	16	6.32	253		
ม.4	35	19.77	6	3.39	5	2.82	19	10.73	0	0.00	0	0.00	3	1.69	22	12.43	9	5.08	22	12.43	11	6.21	27	15.25	18	10.17	177		
ม.5	57	31.32	13	7.14	14	7.69	9	4.95	0	0.00	0	0.00	6	3.30	17	9.34	5	2.75	20	10.99	6	3.30	20	10.99	15	8.24	182		
ม.6	32	23.19	11	7.97	14	10.14	16	11.59	0	0.00	1	0.72	0	0.00	14	10.14	4	2.90	21	15.22	3	2.17	16	11.59	6	4.35	138		
รวม	300	25.17	78	6.54	113	9.48	89	7.47	5	0.42	4	0.34	15	1.26	141	11.83	60	5.03	133	11.16	24	2.01	134	11.24	96	8.05	1,192		

แผนภูมิแสดงข้อมูลนักเรียน จำแนกตามตำบลที่อยู่อาศัยตามทะเบียนบ้าน ชั้นมัธยมศึกษาปีที่ 1 - 6 ปีการศึกษา 2562

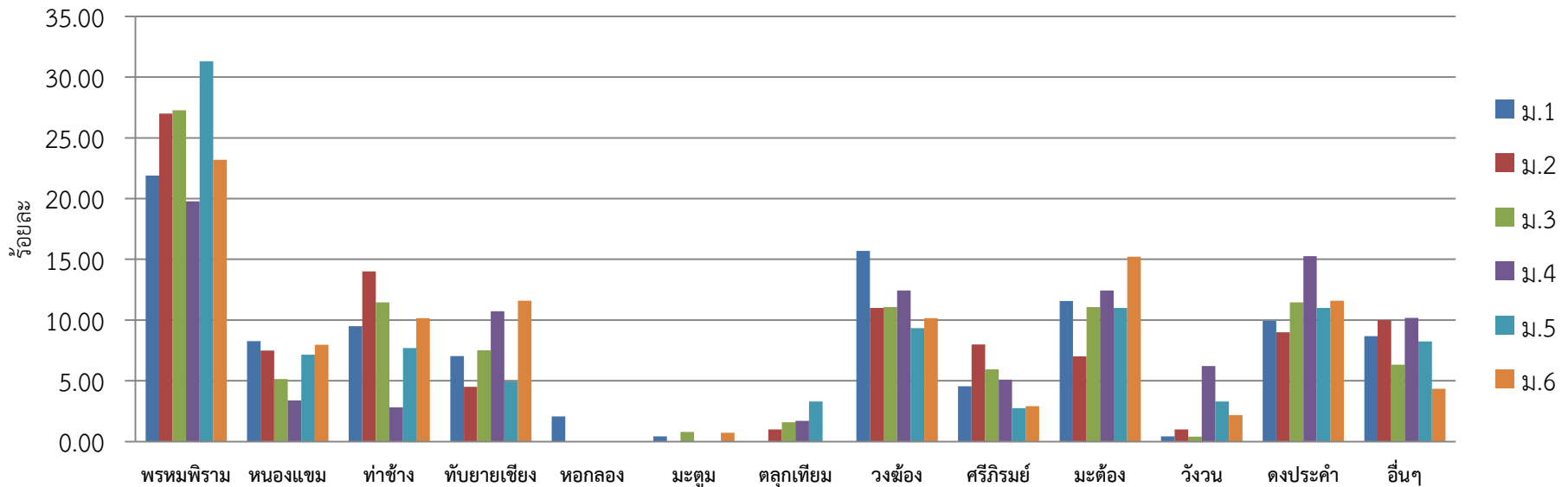

แผนภูมิแสดงข้อมูลนักเรียน จำแนกตามตำบลที่อยู่อาศัยตามทะเบียนบ้าน ปีการศึกษา 2562

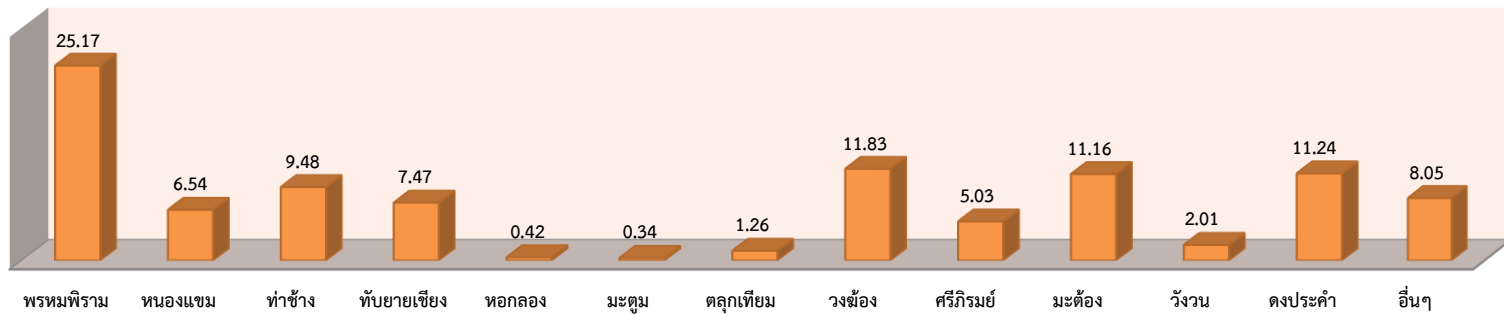

3. ข้อมูลจำนวนนักเรียนที่เข้าเรียนต่อระดับชั้นมัธยมศึกษาปีที่ 1 และระดับชั้นมัธยมศึกษาปีที่ 4  
โรงเรียนพรหมพิรามวิทยา ปีการศึกษา 2562 (อ้างอิงข้อมูลจากงานทะเบียนโรงเรียนพรหมพิรามวิทยา)

ระดับชั้น มัธยมศึกษาปีที่ 1											
แผนการรับ (ตามเกณฑ์ สพร.)			จำนวน							รวมผลการรับทั้งสิ้น	
เกณฑ์ นร./ ห้อง	ห้อง	นักเรียน (คน)	สมัคร (คน)			การคัดเลือก		รับไว้ (มอบตัว)		ห้อง	คน
			ในเขต	นอกเขต	รวม	เข้าสอบ (คน)	เข้าจับฉลาก (คน)	รับไว้ (ห้อง)	รับไว้ (คน)		
40	7	280	143	91	234	234	0	6	233	6	233

ระดับชั้น มัธยมศึกษาปีที่ 4											
แผนการรับ (ตามเกณฑ์ สพร.)			จำนวน							รวมผลการรับทั้งสิ้น	
เกณฑ์ นร./ ห้อง	ห้อง	นักเรียน (คน)	สมัคร (คน)			การคัดเลือก		รับไว้ (มอบตัว)		ห้อง	คน
			ม.3 เดิม	ม.3 ใหม่	รวม	เข้าสอบ (คน)	เข้าจับฉลาก (คน)	รับไว้ (ห้อง)	รับไว้ (คน)		
40	6	240	118	65	183	174	0	5	143	5	143

4. ข้อมูลนักเรียนจำแนกตามการเดินทางมาโรงเรียน ปีการศึกษา 2562

ชั้น	จำนวนนักเรียนจำแนกตามการเดินทางมาโรงเรียน									
	รถรับ-ส่ง		รถจักรยานยนต์		รถจักรยาน		เดิน		อื่นๆ	
	จำนวน	ร้อยละ	จำนวน	ร้อยละ	จำนวน	ร้อยละ	จำนวน	ร้อยละ	จำนวน	ร้อยละ
ม.1	179	73.97	11	4.55	2	0.83	2	0.83	48	19.83
ม.2	155	77.50	22	11.00	0	0.00	4	2.00	19	9.50
ม.3	178	70.36	40	15.81	1	0.40	8	3.16	26	10.28
ม.4	128	72.32	23	12.99	2	1.13	2	1.13	22	12.43
ม.5	115	63.19	33	18.13	4	2.20	3	1.65	27	14.84
ม.6	82	59.42	46	33.33	3	2.17	2	1.45	5	3.62
รวม	837	70.22	175	14.68	12	1.01	21	1.76	147	12.33



จากตารางและแผนภูมิแสดงข้อมูลนักเรียนจำแนกตามการเดินทางมาโรงเรียน ปีการศึกษา 2562 พบว่า นักเรียนมาโรงเรียนโดยรถรับ-ส่งมากที่สุด ร้อยละ 70.22 รองลงมาเป็นรถจักรยานยนต์ ร้อยละ 14.68 และน้อยที่สุดเป็นจักรยาน ร้อยละ 1.01

สารสนเทศ  
กลุ่มภารกิจบริหารงานวิชาการ



1. โครงสร้างหลักสูตรโรงเรียนพรหมพิรามวิทยา และอัตราเวลาการจัดการเรียนรู้ ระดับชั้นมัธยมศึกษาตอนต้น และ ระดับชั้นมัธยมศึกษาตอนปลาย

กลุ่มสาระการเรียนรู้/กิจกรรม	เวลาเรียน			
	ระดับมัธยมศึกษาตอนต้น			ระดับมัธยมศึกษาตอนปลาย
	ม. 1	ม. 2	ม. 3	ม. 4-6
<b>กลุ่มสาระการเรียนรู้</b>				
ภาษาไทย	120 (3 นก.)	120 (3 นก.)	120 (3 นก.)	240 (6 นก.)
คณิตศาสตร์	120 (3 นก.)	120 (3 นก.)	120 (3 นก.)	240 (6 นก.)
วิทยาศาสตร์	120 (3 นก.)	120 (3 นก.)	120 (3 นก.)	240 (6 นก.)
สังคมศึกษา ศาสนา และวัฒนธรรม	160 (4 นก.)	160 (4 นก.)	160 (4 นก.)	320 (8 นก.)
● ประวัติศาสตร์	40 (1 นก.)	40 (1 นก.)	40 (1 นก.)	80 (2 นก.)
● ศาสนา ศีลธรรม จริยธรรม	120 (3 นก.)	120 (3 นก.)	120 (3 นก.)	240 (6 นก.)
● หน้าที่พลเมือง วัฒนธรรม และการดำเนินชีวิตในสังคม				
● เศรษฐศาสตร์				
● ภูมิศาสตร์				
สุขศึกษา และพลศึกษา	80 (2 นก.)	80 (2 นก.)	80 (2 นก.)	120 (3 นก.)
ศิลปะ	80 (2 นก.)	80 (2 นก.)	80 (2 นก.)	120 (3 นก.)
การงานอาชีพและเทคโนโลยี	80 (2 นก.)	80 (2 นก.)	80 (2 นก.)	120 (3 นก.)
ภาษาต่างประเทศ	120 (3 นก.)	120 (3 นก.)	40 (1 นก.)	240 (6 นก.)
<b>รวมเวลาเรียน (วิชาพื้นฐาน)</b>	<b>880(22นก.)</b>	<b>880(22นก.)</b>	<b>880(22นก.)</b>	<b>1.640(41นก.)</b>
<b>กิจกรรมพัฒนาผู้เรียน</b>	<b>120</b>	<b>120</b>	<b>120</b>	<b>360</b>
1. กิจกรรมแนะแนว	40	40	40	120
2. กิจกรรมลูกเสือ-ยุวกาชาด	30	30	30	60
3. กิจกรรมชุมนุม	35	35	35	120
4. กิจกรรมเพื่อสังคมฯ	15	15	15	60
<b>รายวิชา/กิจกรรมที่สถานศึกษาจัดเพิ่มเติมตามความพร้อมและจุดเน้น</b>	ปีละไม่น้อยกว่า 200 ชั่วโมง (5 นก.)			ไม่น้อยกว่า 1,600 (40 นก.)
<b>รวมเวลาเรียนทั้งหมด</b>	ปีละไม่เกิน 1,200 ชั่วโมง (5 นก.)**			รวม 3 ปี**ไม่น้อยกว่า 3,600 ชั่วโมง



โครงสร้างการจัดกิจกรรมพัฒนาผู้เรียนตามหลักสูตรโรงเรียนพรหมพิรามวิทยา  
 โครงสร้างเวลาการจัดกิจกรรมพัฒนาผู้เรียนของหลักสูตรโรงเรียนพรหมพิรามวิทยา  
 พุทธศักราช 2559 ตามหลักสูตรแกนกลางการศึกษาขั้นพื้นฐาน 2551 ดังนี้

กิจกรรมพัฒนาผู้เรียน	ระดับชั้นมัธยมศึกษาตอนต้น			ระดับชั้นมัธยมศึกษาตอนปลาย		
	ม. 1	ม. 2	ม. 3	ม. 4	ม. 5	ม. 6
1. กิจกรรมแนะแนว	40	40	40	40	40	40
2. กิจกรรมนักเรียน						
2.1 ลูกเสือ – ยุวกาชาด	30	30	30	30	30	-
2.2 กิจกรรมชุมนุม	35	35	35	40	40	40
3. กิจกรรมเพื่อสังคมและ สาธารณประโยชน์	*15	*15	*15	*10	*10	*40
<b>เวลาเรียนรวม</b>	<b>120</b>	<b>120</b>	<b>120</b>	<b>120</b>	<b>120</b>	<b>120</b>

2. ข้อมูลนักเรียน ( ณ วันที่ 10 มิถุนายน 2562 )

โรงเรียนเปิดให้บริการตั้งแต่ระดับชั้นมัธยมศึกษาปีที่ 1 - 6 มีนักเรียน 1,192 คน  
 มีห้องเรียน 34 ห้องเรียน นักเรียนเพศชายมีจำนวน 479 คน เพศหญิงจำนวน 713 คน ดังตาราง

ระดับชั้น	จำนวนห้อง	จำนวนนักเรียน			เฉลี่ย ต่อห้อง
		ชาย	หญิง	รวม	
มัธยมศึกษาปีที่ 1	6	84	158	242	40
มัธยมศึกษาปีที่ 2	6	90	110	200	33
มัธยมศึกษาปีที่ 3	7	121	132	253	36
<b>รวมมัธยมศึกษาตอนต้น</b>	<b>19</b>	<b>295</b>	<b>400</b>	<b>695</b>	<b>37</b>
มัธยมศึกษาปีที่ 4	5	67	110	177	35
มัธยมศึกษาปีที่ 5	5	71	111	182	36
มัธยมศึกษาปีที่ 6	5	46	92	138	28
<b>รวมมัธยมศึกษาตอนปลาย</b>	<b>15</b>	<b>184</b>	<b>313</b>	<b>497</b>	<b>33</b>
<b>รวม</b>	<b>34</b>	<b>479</b>	<b>713</b>	<b>1,192</b>	<b>35</b>

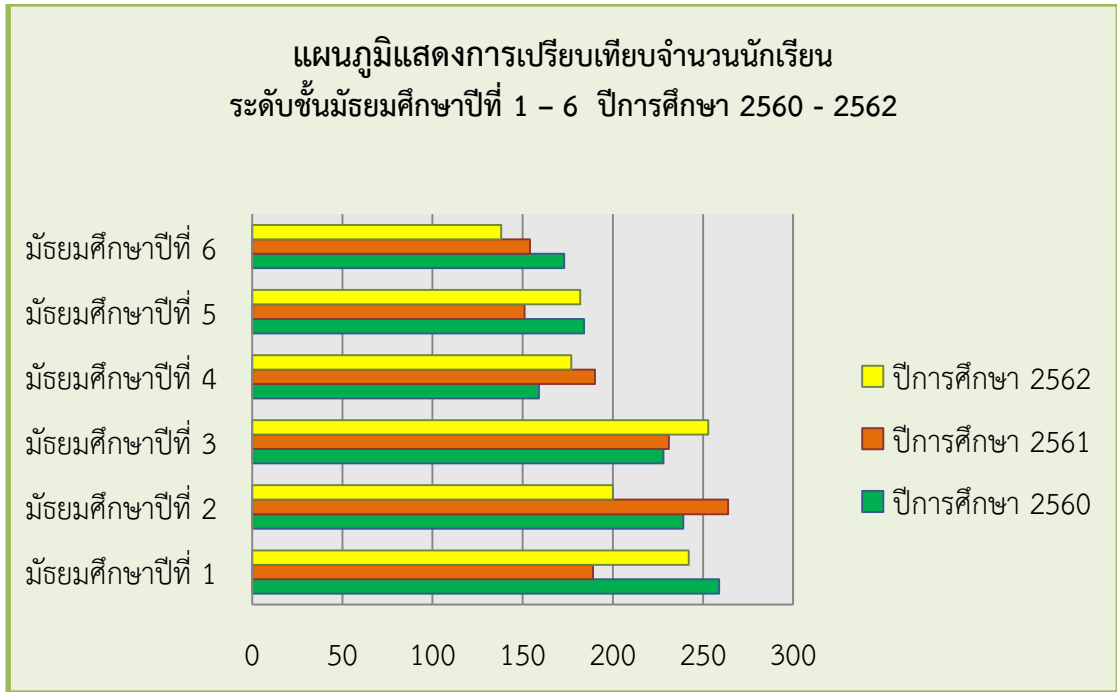

### 3. ผลการทดสอบทางการศึกษาระดับชาติขั้นพื้นฐาน (O-NET)

(อ้างอิงข้อมูลจากงานวิชาการโรงเรียนพรหมพิรามวิทยา ณ วันที่ 28 มีนาคม 2563)

#### 3.1 เปรียบเทียบผลการทดสอบทางการศึกษาระดับชาติขั้นพื้นฐาน (O-NET) ประจำปีการศึกษา 2560-2562 ระดับชั้นมัธยมศึกษาปีที่ 3

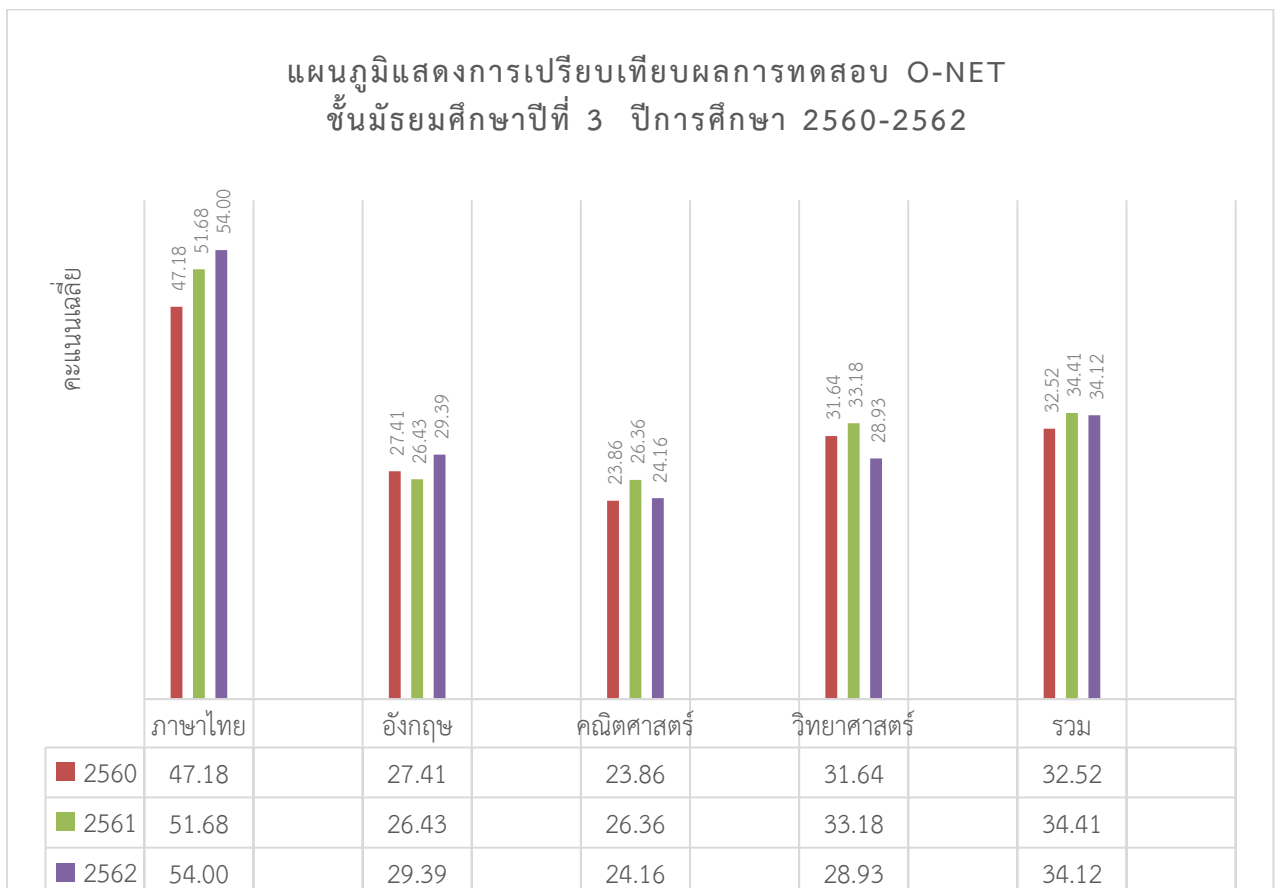

3.2 เปรียบเทียบผลการทดสอบทางการศึกษาระดับชาตินิยมขั้นพื้นฐาน (O-NET)  
ประจำปีการศึกษา 2560-2562 ระดับชั้นมัธยมศึกษาปีที่ 6

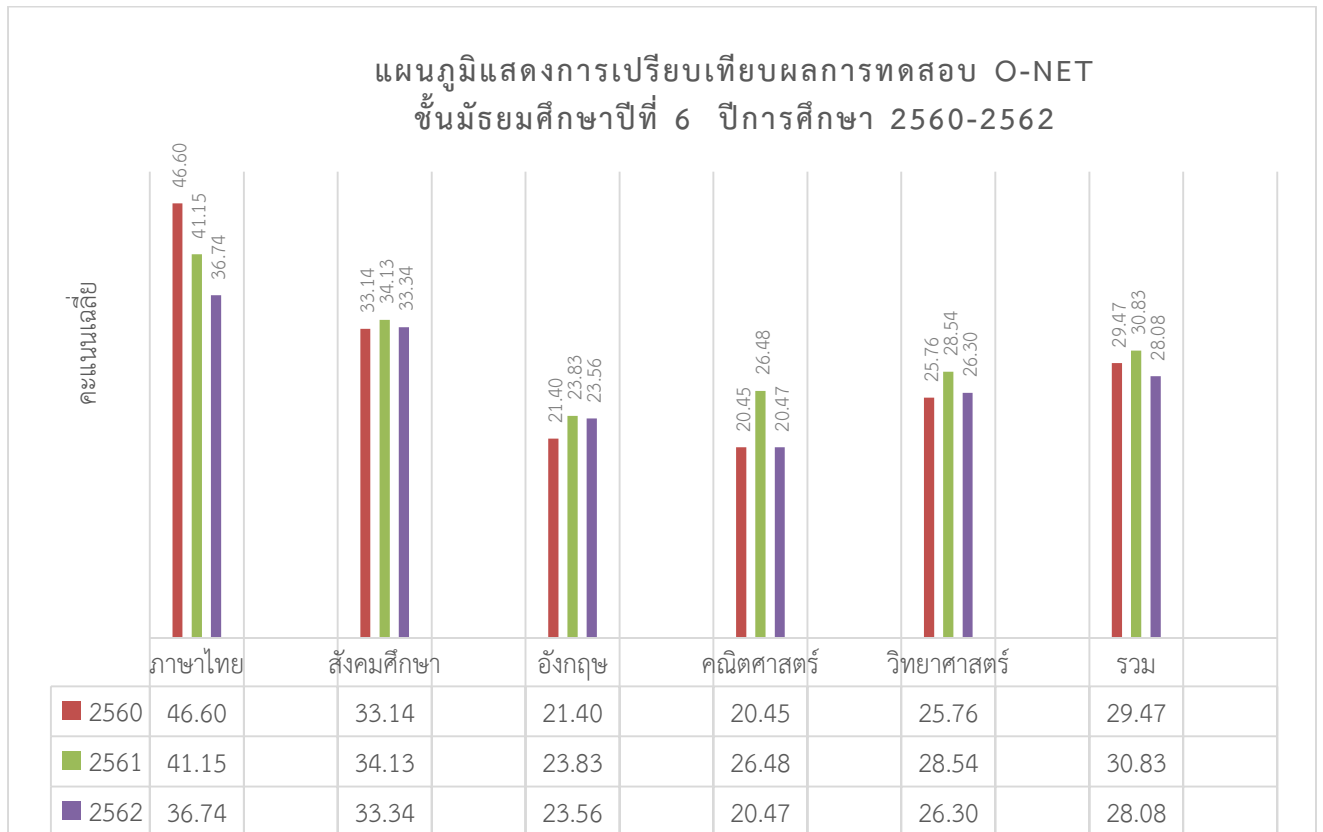

3.3 สรุปการเปรียบเทียบผลการทดสอบทางการศึกษาระดับชาตินิยมขั้นพื้นฐาน (O-NET)  
ปีการศึกษา 2560-2562

ระดับชั้น	ปีการศึกษา	ภาษาไทย		สังคมศึกษา		อังกฤษ		คณิตศาสตร์		วิทยาศาสตร์		รวม	
		เฉลี่ย	อันดับ	เฉลี่ย	อันดับ	เฉลี่ย	อันดับ	เฉลี่ย	อันดับ	เฉลี่ย	อันดับ	เฉลี่ย	อันดับ
ม.3	2560	47.18	27	-	-	27.41	27	23.86	22	31.64	22	32.52	25
	2561	51.68	31	-	-	26.43	25	26.36	30	33.18	36	34.41	33
	2562	54.00	20	-	-	29.39	27	24.16	21	28.93	28	34.12	18
เปรียบเทียบปี 61-62		+2.32				+2.96		-2.20		-4.25		-0.29	
ม.6	2560	46.60	18	33.14	12	21.40	34	20.45	12	25.76	30	29.47	18
	2561	41.15	30	34.13	14	23.83	31	26.48	12	28.54	15	30.83	16
	2562	36.74	33	33.34	27	23.56	18	20.47	17	26.30	24	28.08	22
เปรียบเทียบปี 61-62		-4.41		-0.79		-0.27		-6.01		-2.24		-2.74	

#### 4. ข้อมูลผลสัมฤทธิ์ทางการเรียนระดับสถานศึกษา

(อ้างอิงข้อมูลจากงานวัดผลฯ โรงเรียนพรหมพิรามวิทยา)

##### 4.1 ผลการเรียนรู้ของนักเรียนจำแนกตามระดับชั้น ภาคเรียนที่ 1 ปีการศึกษา 2562

กลุ่มสาระการเรียนรู้	จำนวน ที่เข้า สอบ	ผลการเรียนของนักเรียนจำแนกตามระดับชั้น ภาคเรียนที่ 1/2562								จำนวน นร. ที่ได้ ระดับ 3 ขึ้นไป	ร้อยละ นร. ที่ได้ ระดับ 3 ขึ้นไป
		จำนวนนักเรียนที่มีผลการเรียนระดับ									
		0	1	1.5	2	2.5	3	3.5	4		
ชั้นมัธยมศึกษาปีที่ 1	2,826	142	257	265	368	383	381	351	678	1,410	49.89
ชั้นมัธยมศึกษาปีที่ 2	2,370	222	189	239	296	227	228	223	613	1,064	44.89
ชั้นมัธยมศึกษาปีที่ 3	2,698	557	185	226	262	233	318	384	533	1,235	45.77
ชั้นมัธยมศึกษาปีที่ 4	1,889	117	160	157	192	191	256	313	502	1,071	56.70
ชั้นมัธยมศึกษาปีที่ 5	2,085	228	162	251	205	210	233	194	571	998	47.87
ชั้นมัธยมศึกษาปีที่ 6	1,244	65	90	101	199	147	192	150	300	642	51.61
รวม	13,112	1,331	1,043	1,239	1,522	1,391	1,608	1,615	3,197	6,420	48.96
ร้อยละ	100.00	10.15	7.95	9.45	11.61	10.61	12.26	12.32	24.38	48.96	

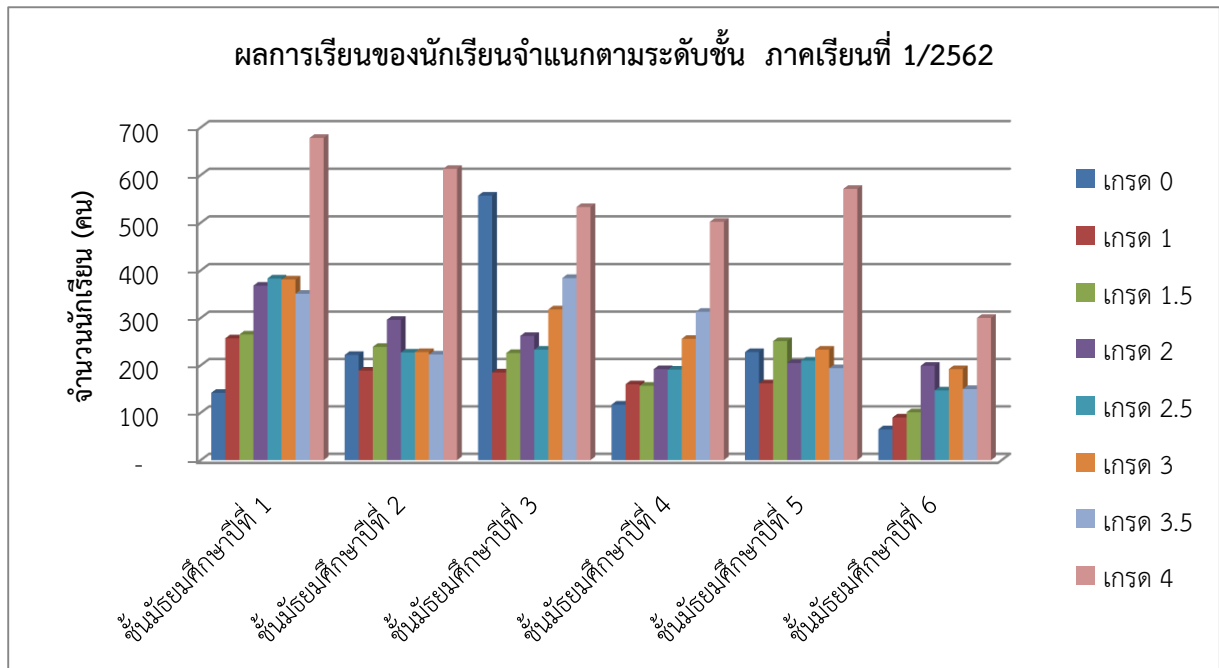

## 4.2 ผลการเรียนรู้ของนักเรียนจำแนกตามระดับชั้น ภาคเรียนที่ 2 ปีการศึกษา 2562

กลุ่มสาระการเรียนรู้	จำนวนที่ เข้าสอบ	ผลการเรียนของนักเรียนจำแนกตามระดับชั้น ภาคเรียนที่ 2/2561								จำนวน นร. ที่ได้ ระดับ 3 ขึ้นไป	ร้อยละ ที่ได้ ระดับ 3 ขึ้นไป
		จำนวนนักเรียนที่มีผลการเรียนระดับ									
		0	1	1.5	2	2.5	3	3.5	4		
ชั้นมัธยมศึกษาปีที่ 1	3,819	242	402	327	409	441	491	462	1,042	1,995	52.24
ชั้นมัธยมศึกษาปีที่ 2	2,950	219	170	232	303	340	358	355	960	1,673	56.71
ชั้นมัธยมศึกษาปีที่ 3	3,102	246	318	205	314	308	326	293	1,034	1,653	53.29
ชั้นมัธยมศึกษาปีที่ 4	2,919	160	129	193	258	317	419	397	1,023	1,839	63.00
ชั้นมัธยมศึกษาปีที่ 5	3,119	215	182	247	304	422	524	408	817	1,749	56.08
ชั้นมัธยมศึกษาปีที่ 6	2,002	42	171	167	293	298	232	220	576	1,028	51.35
<b>รวม</b>	<b>17,911</b>	<b>1,124</b>	<b>1,372</b>	<b>1,371</b>	<b>1,881</b>	<b>2,126</b>	<b>2,350</b>	<b>2,135</b>	<b>5,452</b>	<b>9,937</b>	<b>55.48</b>
<b>ร้อยละ</b>	<b>100.00</b>	<b>6.28</b>	<b>7.66</b>	<b>7.65</b>	<b>10.50</b>	<b>11.87</b>	<b>13.12</b>	<b>11.92</b>	<b>30.44</b>	<b>55.48</b>	

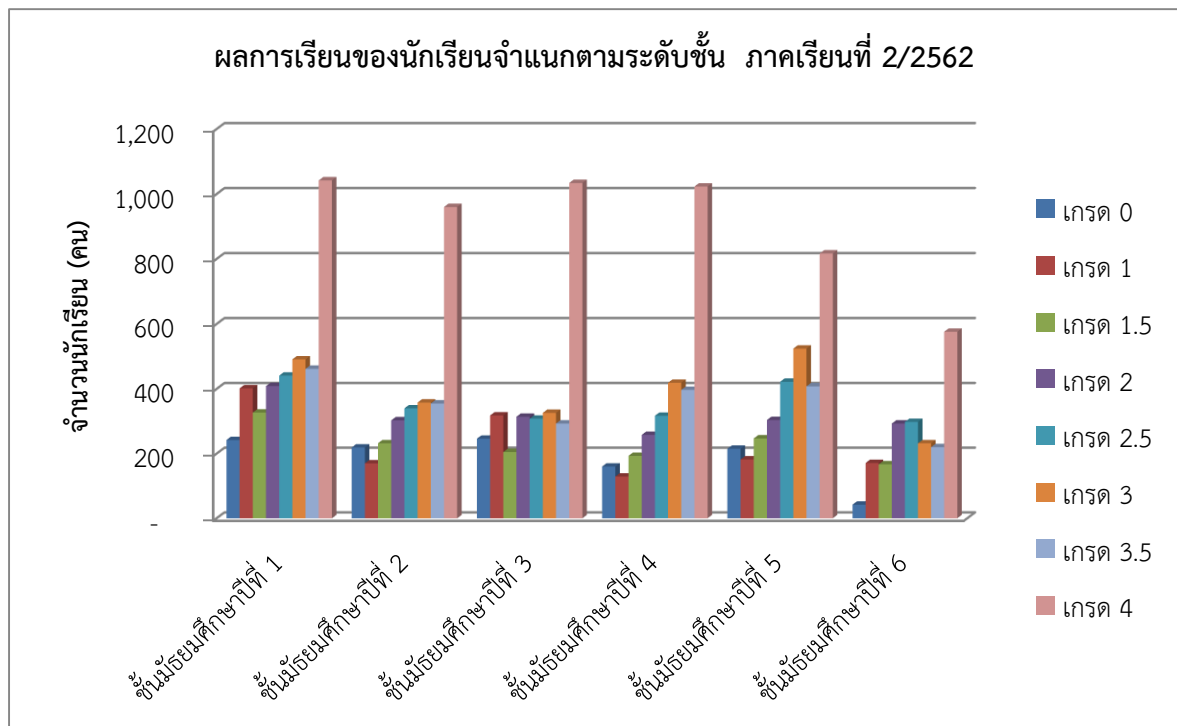

## 4.3 ผลการเรียนรู้ของนักเรียนจำแนกตามกลุ่มสาระการเรียนรู้ ภาคเรียนที่ 1 ปีการศึกษา 2562

กลุ่มสาระการเรียนรู้	จำนวน ที่เข้า สอบ	ผลการเรียนของนักเรียนจำแนกตามกลุ่มสาระการเรียนรู้ ภาคเรียนที่ 1/2562								จำนวน นร. ที่ได้ ระดับ 3 ขึ้นไป	ร้อยละ นร. ที่ได้ ระดับ 3 ขึ้นไป
		จำนวนนักเรียนที่มีผลการเรียนระดับ									
		0	1	1.5	2	2.5	3	3.5	4		
ภาษาไทย	1,191	148	123	101	161	179	179	150	147	476	39.97
คณิตศาสตร์	1,191	251	167	152	202	118	126	63	104	293	24.60
วิทยาศาสตร์	1,936	142	188	210	226	218	268	242	438	948	48.97
สังคมศึกษาฯ	2,246	261	220	264	376	375	352	255	143	750	33.39
สุขศึกษาและพลศึกษา	1,888	46	53	55	53	88	224	323	1,046	1,593	84.38
ศิลปะ	1,191	52	11	22	41	53	163	333	402	898	75.40
การงานอาชีพฯ	1,191	38	34	34	51	77	78	120	759	957	80.35
ภาษาต่างประเทศ	2,278	393	247	401	412	283	218	129	158	505	22.17
<b>รวม</b>	<b>13,112</b>	<b>1,331</b>	<b>1,043</b>	<b>1,239</b>	<b>1,522</b>	<b>1,391</b>	<b>1,608</b>	<b>1,615</b>	<b>3,197</b>	<b>6,420</b>	<b>48.96</b>
<b>ร้อยละ</b>	<b>100.00</b>	<b>10.15</b>	<b>7.95</b>	<b>9.45</b>	<b>11.61</b>	<b>10.61</b>	<b>12.26</b>	<b>12.32</b>	<b>24.38</b>	<b>48.96</b>	

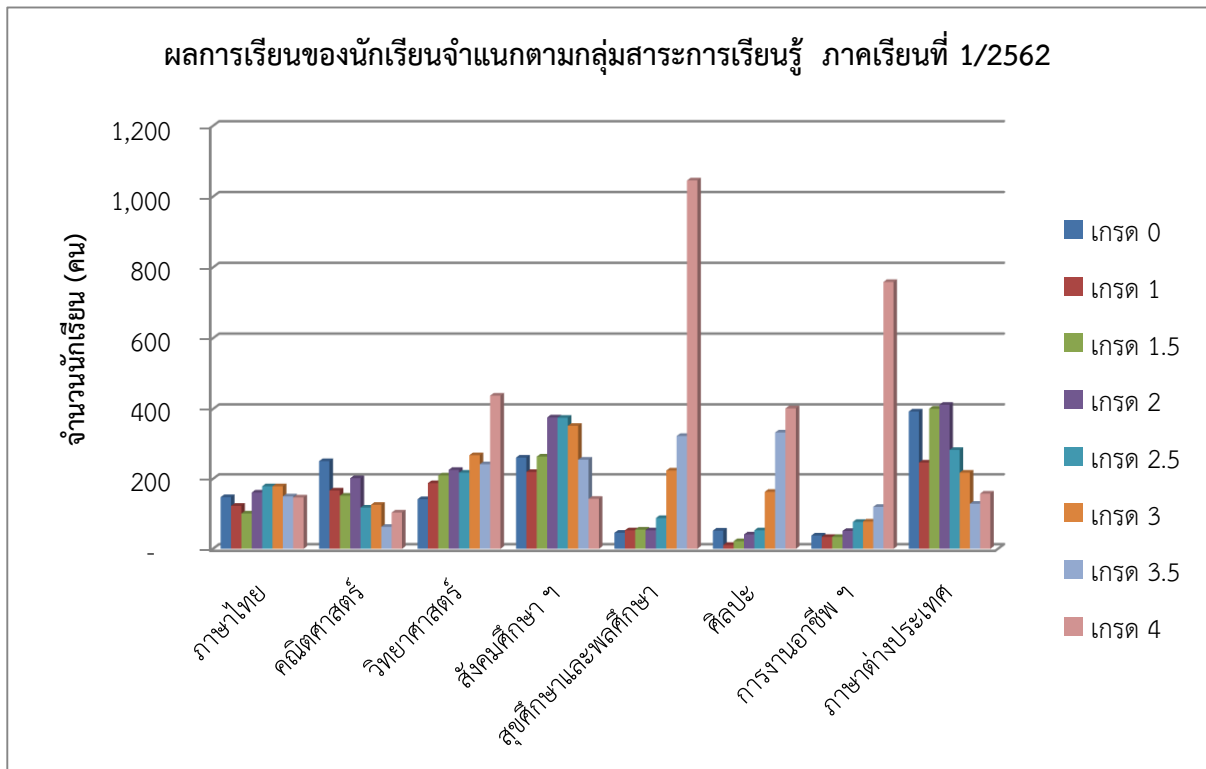

## 4.4 ผลการเรียนรู้ของนักเรียนจำแนกตามกลุ่มสาระการเรียนรู้ ภาคเรียนที่ 2 ปีการศึกษา 2562

กลุ่มสาระการเรียนรู้	จำนวน ที่เข้า สอบ	ผลการเรียนของนักเรียนจำแนกตามกลุ่มสาระการเรียนรู้ ภาคเรียนที่ 2/2562								จำนวน นร. ที่ได้ ระดับ 3 ขึ้นไป	ร้อยละ นร. ที่ได้ ระดับ 3 ขึ้นไป
		จำนวนนักเรียนที่มีผลการเรียนระดับ									
		0	1	1.5	2	2.5	3	3.5	4		
ภาษาไทย	1,150	64	95	98	119	143	212	156	242	610	53.04
คณิตศาสตร์	1,424	207	172	177	221	151	164	112	218	494	34.69
วิทยาศาสตร์	3,377	131	218	254	346	499	614	557	754	1,925	57.00
สังคมศึกษาฯ	3,469	149	252	281	450	577	530	404	822	1,756	50.62
สุขศึกษาและพลศึกษา	1,822	25	4	24	57	85	85	201	1,341	1,627	89.30
ศิลปะ	1,715	114	64	91	115	110	163	259	738	1,160	67.64
การงานอาชีพฯ	2,321	49	194	63	107	218	347	262	1,078	1,687	72.68
ภาษาต่างประเทศ	2,633	385	373	383	466	343	235	184	259	678	25.75
รวม	17,911	1,124	1,372	1,371	1,881	2,126	2,350	2,135	5,452	9,937	55.48
ร้อยละ	100.00	6.28	7.66	7.65	10.50	11.87	13.12	11.92	30.44	55.48	

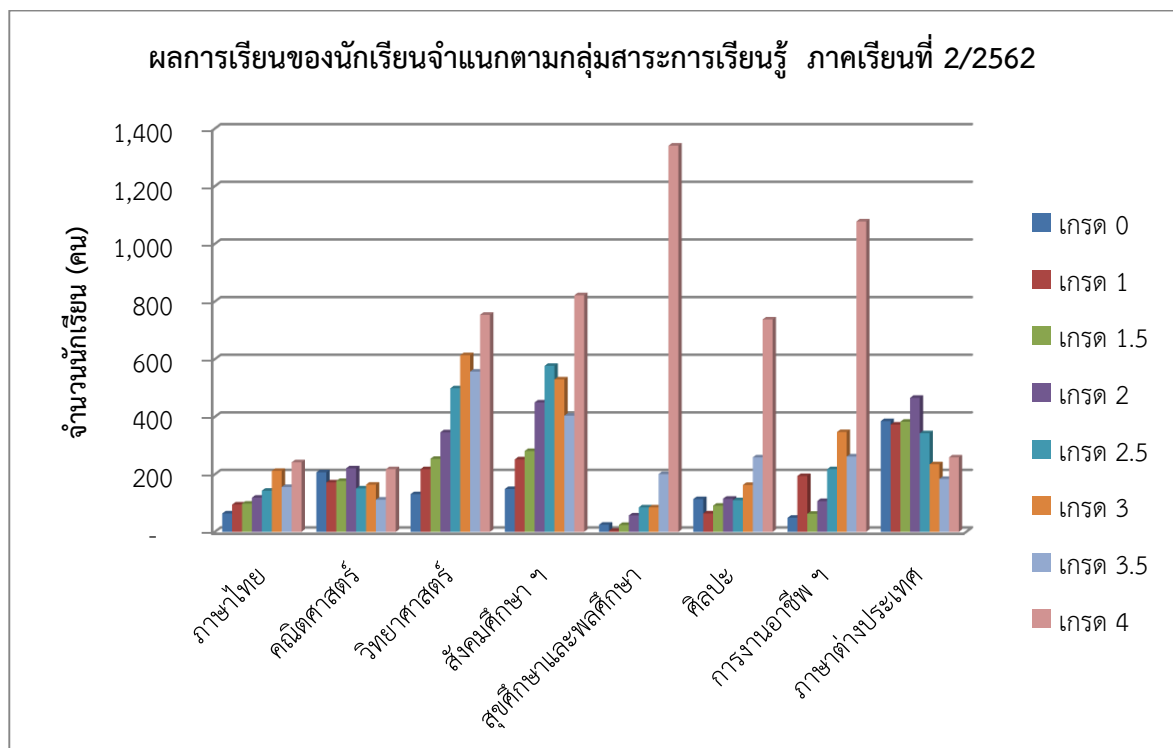

5. ผลการประเมินคุณลักษณะอันพึงประสงค์ (อ้างอิงข้อมูลจากงานวัดผลฯ โรงเรียนพรหมพิรามวิทยา)

5.1 ผลการประเมินคุณลักษณะอันพึงประสงค์ จำแนกตามระดับชั้น ภาคเรียนที่ 1 ปีการศึกษา 2562

ระดับชั้น	จำนวนนักเรียน	จำแนกตามระดับชั้น ภาคเรียนที่ 1/2562			
		จำนวนนักเรียนตามระดับคุณภาพ			
		ดีเยี่ยม	ดี	ผ่าน	ไม่ผ่าน
ชั้นมัธยมศึกษาปีที่ 1	240	208	30	1	1
ชั้นมัธยมศึกษาปีที่ 2	200	109	88	2	1
ชั้นมัธยมศึกษาปีที่ 3	248	130	107	9	2
ชั้นมัธยมศึกษาปีที่ 4	178	115	62	-	1
ชั้นมัธยมศึกษาปีที่ 5	179	144	30	3	2
ชั้นมัธยมศึกษาปีที่ 6	136	99	36	-	1
<b>รวม</b>	<b>1,181</b>	<b>805</b>	<b>353</b>	<b>15</b>	<b>8</b>
<b>ร้อยละ</b>		<b>68.16</b>	<b>29.89</b>	<b>1.27</b>	<b>0.68</b>

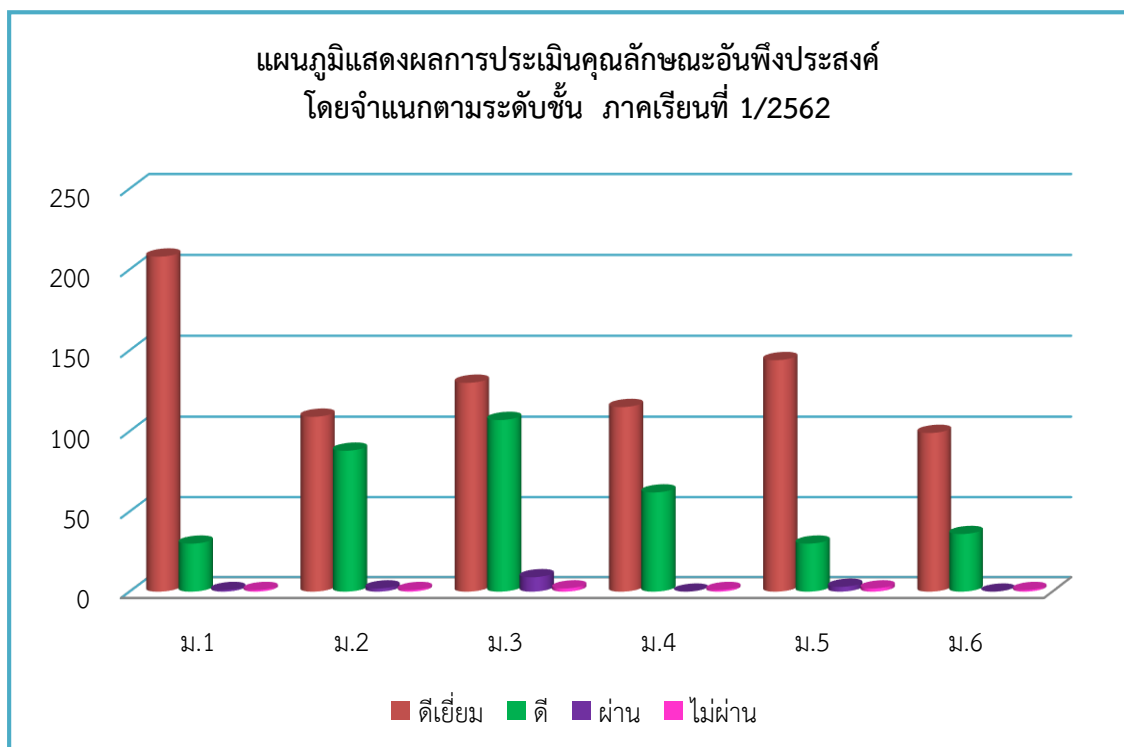



## 5.2 ผลการประเมินคุณลักษณะอันพึงประสงค์ จำแนกตามระดับชั้น ภาคเรียนที่ 2 ปีการศึกษา 2562

ระดับชั้น	จำนวนนักเรียน	จำแนกตามระดับชั้น ภาคเรียนที่ 2/2562			
		จำนวนนักเรียนตามระดับคุณภาพ			
		ดีเยี่ยม	ดี	ผ่าน	ไม่ผ่าน
ชั้นมัธยมศึกษาปีที่ 1	239	237	0	0	2
ชั้นมัธยมศึกษาปีที่ 2	197	193	0	0	4
ชั้นมัธยมศึกษาปีที่ 3	233	225	0	0	8
ชั้นมัธยมศึกษาปีที่ 4	176	173	1	0	2
ชั้นมัธยมศึกษาปีที่ 5	173	173	0	0	0
ชั้นมัธยมศึกษาปีที่ 6	136	136	0	0	0
<b>รวม</b>	<b>1,154</b>	<b>1,137</b>	<b>1</b>	<b>-</b>	<b>16</b>
<b>ร้อยละ</b>		<b>98.53</b>	<b>0.09</b>	<b>0.00</b>	<b>1.39</b>

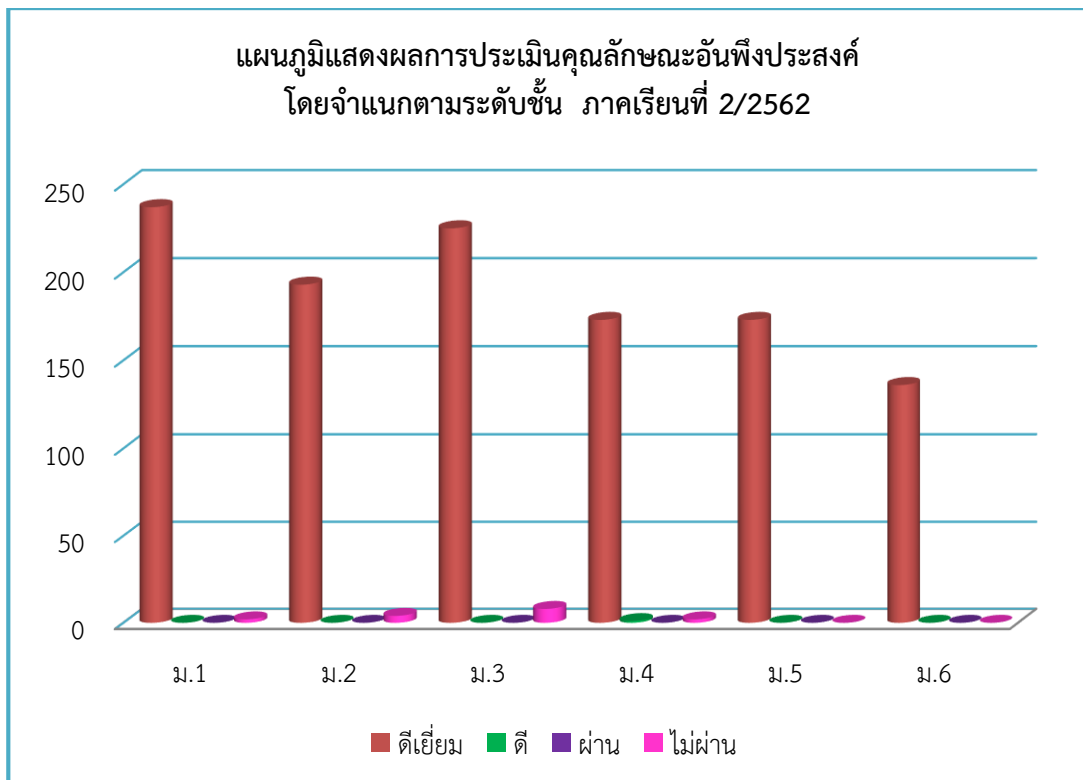

6. ผลการประเมินการอ่าน คิดวิเคราะห์ และเขียน (อ้างอิงข้อมูลจากงานวัดผลฯ โรงเรียนพรหมพิรามวิทยา)  
6.1 จำแนกตามระดับชั้น ภาคเรียนที่ 1 ปีการศึกษา 2562

ระดับชั้น	จำนวนนักเรียน	จำแนกตามระดับชั้น ภาคเรียนที่ 1/2562			
		จำนวนนักเรียนตามระดับคุณภาพ			
		ดีเยี่ยม	ดี	ผ่าน	ไม่ผ่าน
ชั้นมัธยมศึกษาปีที่ 1	240	213	25	1	1
ชั้นมัธยมศึกษาปีที่ 2	200	136	61	2	1
ชั้นมัธยมศึกษาปีที่ 3	248	170	67	9	2
ชั้นมัธยมศึกษาปีที่ 4	178	159	18	-	1
ชั้นมัธยมศึกษาปีที่ 5	179	104	69	1	5
ชั้นมัธยมศึกษาปีที่ 6	136	103	32	-	1
รวม	1,181	885	272	13	11
ร้อยละ		74.94	23.03	1.10	0.93

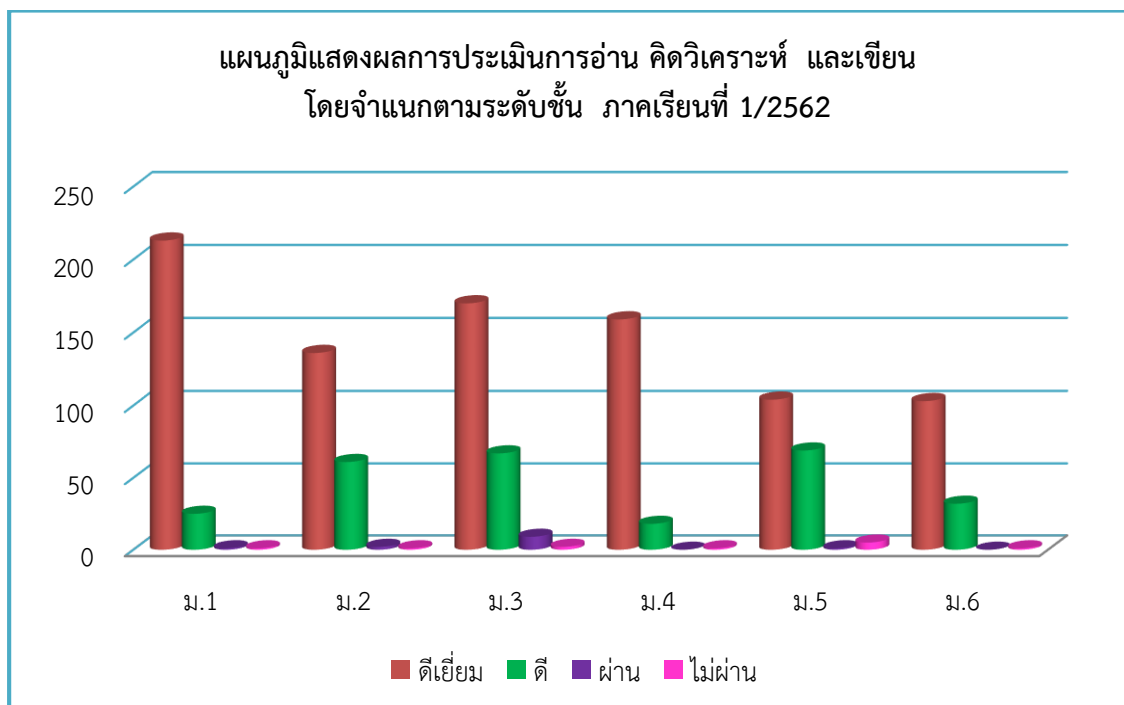

## 6.2 จำแนกตามระดับชั้น ภาคเรียนที่ 2 ปีการศึกษา 2562

ระดับชั้น	จำนวนนักเรียน	จำแนกตามระดับชั้น ภาคเรียนที่ 2/2562			
		จำนวนนักเรียนตามระดับคุณภาพ			
		ดีเยี่ยม	ดี	ผ่าน	ไม่ผ่าน
ชั้นมัธยมศึกษาปีที่ 1	239	237	0	0	2
ชั้นมัธยมศึกษาปีที่ 2	197	193	0	0	4
ชั้นมัธยมศึกษาปีที่ 3	233	225	0	0	8
ชั้นมัธยมศึกษาปีที่ 4	176	171	2	0	3
ชั้นมัธยมศึกษาปีที่ 5	173	173	0	0	0
ชั้นมัธยมศึกษาปีที่ 6	136	136	0	0	0
<b>รวม</b>	<b>1,154</b>	<b>1,135</b>	<b>2</b>	<b>-</b>	<b>17</b>
<b>ร้อยละ</b>		<b>98.35</b>	<b>0.17</b>	<b>0.00</b>	<b>1.47</b>

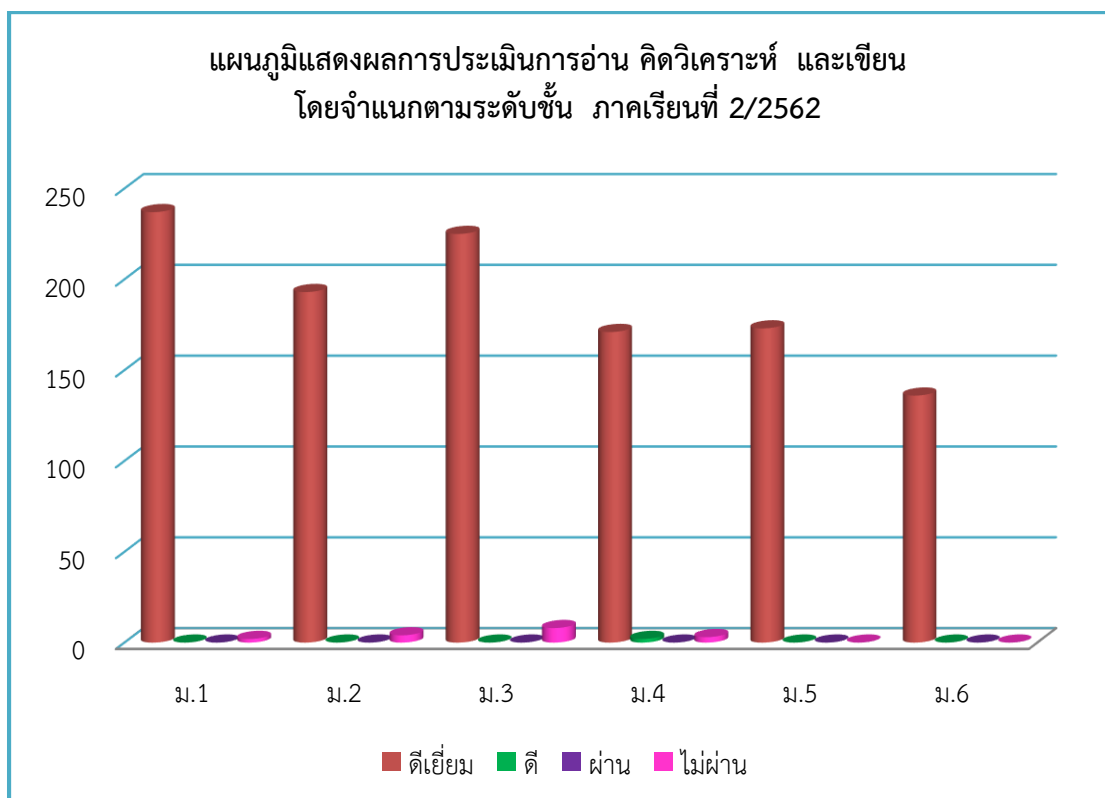

7. ผลการประเมินกิจกรรมพัฒนาผู้เรียน (อ้างอิงข้อมูลจากงานวัดผลฯ โรงเรียนพรหมพิรามวิทยา)  
7.1 จำแนกตามระดับชั้น ภาคเรียนที่ 1 ปีการศึกษา 2562

ระดับชั้น	จำนวนนักเรียน ทั้งหมด	จำนวน/ร้อยละของนักเรียนตามระดับคุณภาพ กิจกรรมพัฒนาผู้เรียนภาคเรียนที่ 1	
		ผ่าน	ไม่ผ่าน
มัธยมศึกษาปีที่ 1	240	240	-
มัธยมศึกษาปีที่ 2	200	200	-
มัธยมศึกษาปีที่ 3	248	248	-
มัธยมศึกษาปีที่ 4	178	178	-
มัธยมศึกษาปีที่ 5	179	179	-
มัธยมศึกษาปีที่ 6	136	136	-
<b>รวม</b>	<b>1,181</b>	<b>1,181</b>	<b>0</b>
<b>เฉลี่ยร้อยละ</b>		<b>100.00</b>	<b>0.00</b>

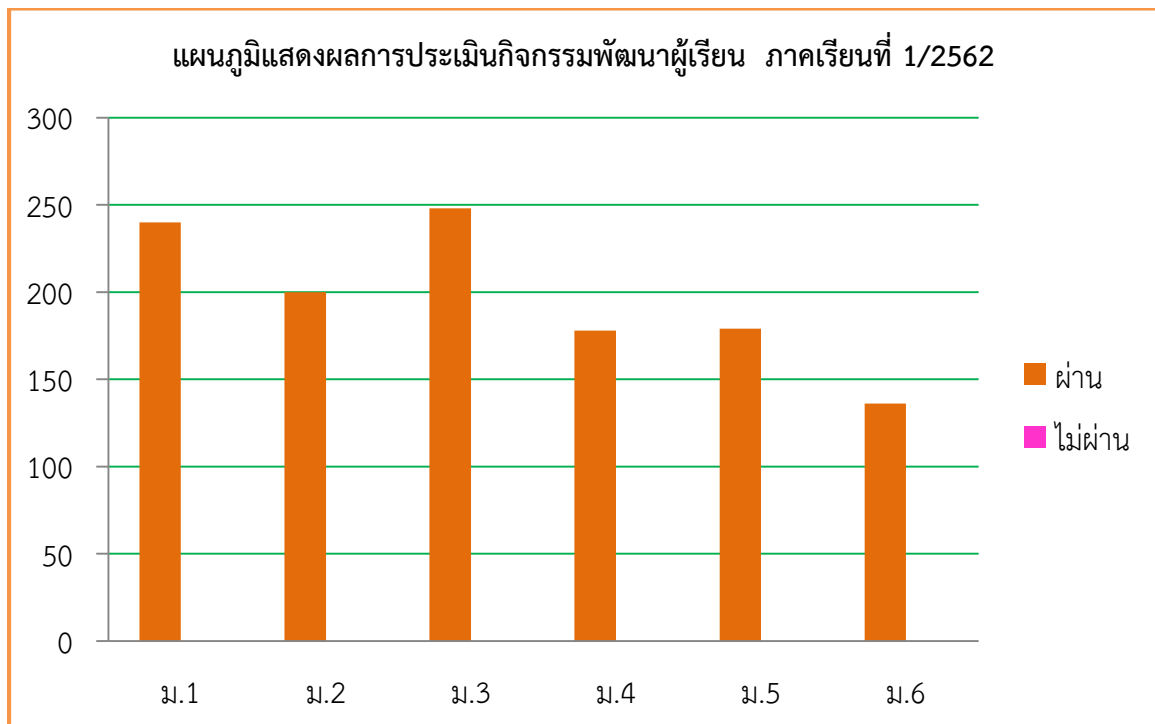

## 7.2 จำแนกตามระดับชั้น ภาคเรียนที่ 2 ปีการศึกษา 2562

ระดับชั้น	จำนวนนักเรียนทั้งหมด	จำนวน/ร้อยละของนักเรียนตามระดับคุณภาพกิจกรรมพัฒนาผู้เรียน ภาคเรียนที่ 2	
		ผ่าน	ไม่ผ่าน
มัธยมศึกษาปีที่ 1	239	239	-
มัธยมศึกษาปีที่ 2	197	197	-
มัธยมศึกษาปีที่ 3	233	233	-
มัธยมศึกษาปีที่ 4	176	176	-
มัธยมศึกษาปีที่ 5	173	173	-
มัธยมศึกษาปีที่ 6	136	136	-
รวม	1,154	1,154	0
เฉลี่ยร้อยละ		100.00	0.00

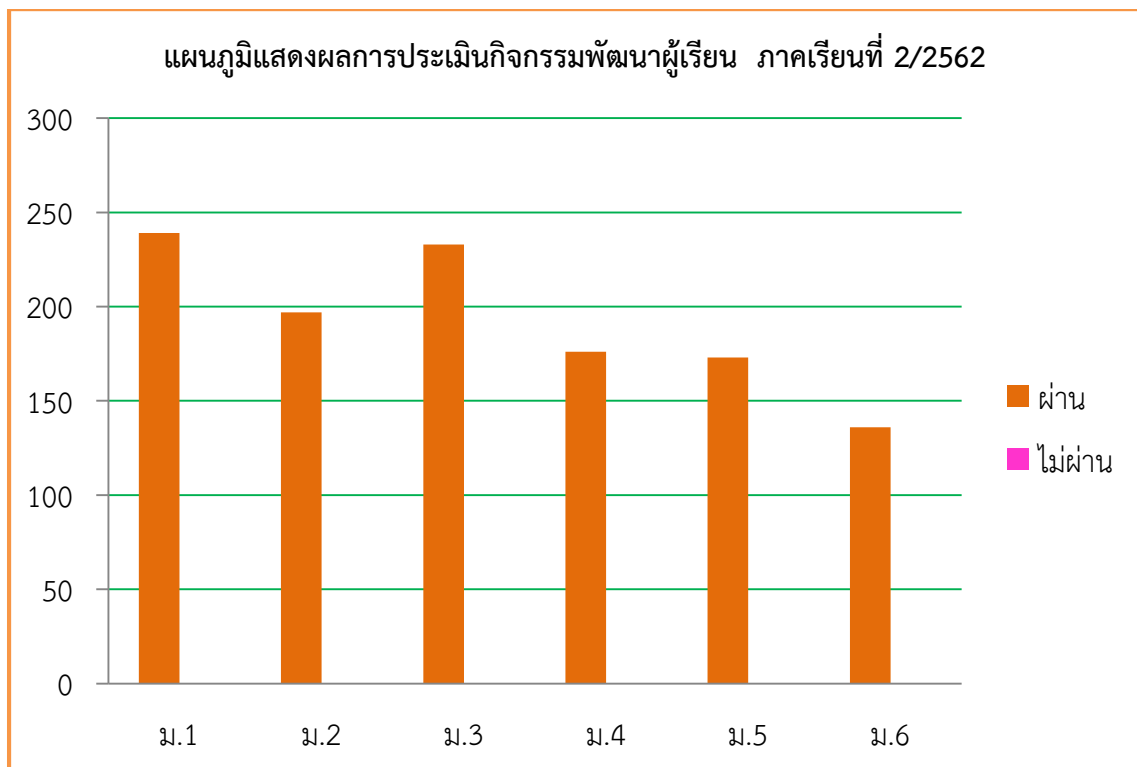

## 8. ข้อมูลการใช้แหล่งเรียนรู้ภายในและภายนอกสถานศึกษา

8.1 ห้องสมุดมีขนาด 96 ตารางเมตร จำนวนหนังสือในห้องสมุด 10,803 เล่ม

การสืบค้นหนังสือและการยืม-คืน ใช้ระบบคิวอี้ จำนวนนักเรียนที่ใช้ห้องสมุดเฉลี่ย 57 คนต่อวัน คิดเป็นร้อยละ 4.78 ของนักเรียนทั้งหมด

หมวดหนังสือ	ประเภทหนังสือ	จำนวนเล่ม
000	เบ็ดเตล็ด	726
100	ปรัชญา	190
200	ศาสนา	365
300	สังคมศาสตร์	1,394
400	ภาษาศาสตร์	504
500	วิทยาศาสตร์	1,344
600	วิทยาศาสตร์ประยุกต์	695
700	ศิลปะและบันเทิงคดี	1,282
800	วรรณคดี	751
900	ภูมิ-ประวัติศาสตร์	719
อ	อ้างอิง	1,973
น	นวนิยาย	1,240
ร	เรื่องสั้น	130
ย	หนังสือเด็กและเยาวชน	1,222
วารสาร-นสพ	รายปักษ์ รายเดือน รายวัน	268
<b>รวม</b>	<b>หนังสือในห้องสมุดพหุพิรามวิทยา</b>	<b>12,803</b>

### 8.2 สถิติผู้ใช้บริการห้องสมุด

เดือน	ม.1	ม.2	ม.3	ม.4	ม.5	ม.6	รวม
พฤษภาคม	195	230	143	139	120	345	1,172
มิถุนายน	256	256	149	246	330	261	1,498
กรกฎาคม	232	269	220	136	189	109	1,155
สิงหาคม	215	236	265	210	168	157	1,251
กันยายน	198	231	159	148	156	193	1,085
ตุลาคม	121	107	98	112	106	92	636
พฤศจิกายน	265	236	174	189	152	141	1,157
ธันวาคม	230	239	197	188	245	126	1,225
มกราคม	179	194	195	185	136	121	1,010
กุมภาพันธ์	231	258	231	196	165	102	1,183
<b>รวมจำนวนครั้ง</b>	<b>2,122</b>	<b>2,256</b>	<b>1,831</b>	<b>1,749</b>	<b>1,767</b>	<b>1,647</b>	<b>11,372</b>

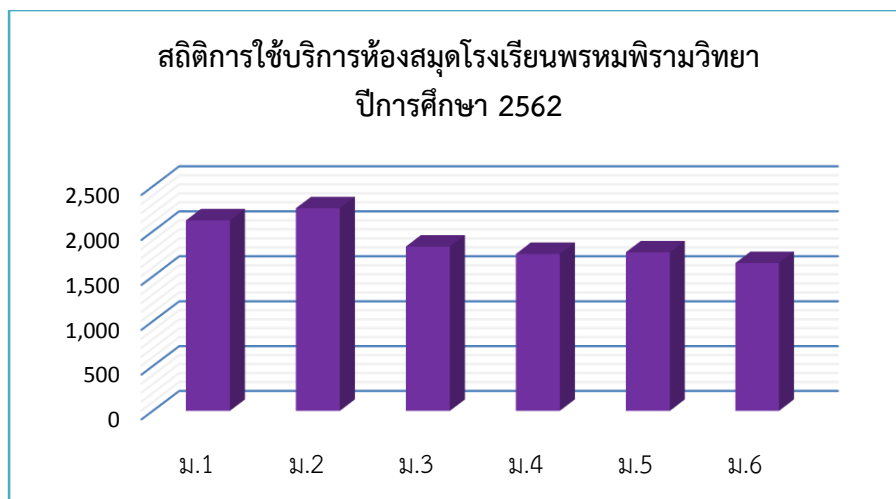

- 8.3 คอมพิวเตอร์ จำนวน 198 เครื่อง
- > ใช้เพื่อการเรียนการสอน 185 เครื่อง
  - > ใช้เพื่อการบริหารจัดการ 48 เครื่อง

8.4 แหล่งเรียนรู้ภายในโรงเรียน

ชื่อแหล่งเรียนรู้	สถิติการใช้จำนวนครั้ง/ปี
1. ห้องสมุด	11,372
2. ห้องวิทยาศาสตร์	5,450
3. ห้องคอมพิวเตอร์	4,000

8.5 แหล่งเรียนรู้ภายนอกโรงเรียน

ชื่อแหล่งเรียนรู้	สถิติการใช้จำนวนครั้ง/ปี
1. โรงพยาบาลพรหมพิราม	10
2. เขื่อนนเรศวร	11
3. สถานีประมงน้ำจืดพิษณุโลก	8
4. สถาบันพัฒนาฝีมือแรงงาน	10
5. ห้องสมุดประชาชนพรหมพิราม	12
6. หนงระหาร	7
7. วัดสวนร่มบารมี	10
8. วัดกรับพวงเหนือ	10

- 8.6 ประชาชนชาวบ้าน/ภูมิปัญญา/ผู้ทรงคุณวุฒิ ที่สถานศึกษาเชิญมาให้ความรู้แก่ครูและนักเรียน
- พระฝิ่งหลวง พระวัดใหม่พรหมพิราม ครูพระสอนศีลธรรม รายวิชาพระพุทธศาสนา

จำนวน 40 ครั้ง/ปี

สารสนเทศ  
กลุ่มภารกิจบริหารงานบุคคล





1. ข้อมูลจำนวนบุคลากร ปีการศึกษา 2562 (อ้างอิงข้อมูลจากงานบุคลากร ณ วันที่ 29 กุมภาพันธ์ 2563)

ที่	ตำแหน่ง	จำนวน(คน)	ร้อยละ
1	ผู้บริหาร	1	1.33
2	ครูประจำการ	58	77.33
3	พนักงานราชการ	1	1.33
4	ครูอัตราจ้าง/เจ้าหน้าที่	14	18.67
5	ลูกจ้างประจำ	1	1.33
รวม		75	100.00

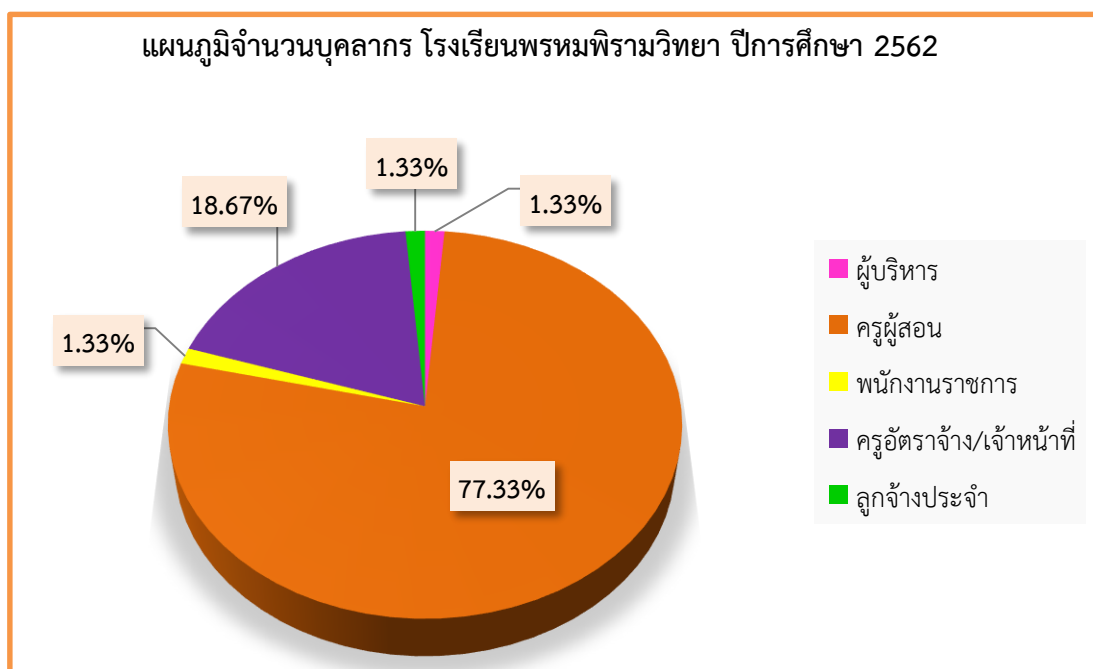

## 2. ข้อมูลวุฒิการศึกษาสูงสุดของบุคลากร ปีการศึกษา 2562

รายการ	วุฒิการศึกษา						รวม
	ปริญญาเอก	ปริญญาโท	ปริญญาตรี	ปกศ.สูง	ปวส.	มศ.3	
ฝ่ายบริหาร	1	-	-	-	-	-	1
ครู	-	18	39	1	-	-	58
พนักงานราชการ	-	-	1	-	-	-	1
ครูอัตราจ้าง/ เจ้าหน้าที่	-	-	14	-	-	-	14
ลูกจ้างประจำ	-	-	-	-	1	-	1
<b>รวม</b>	<b>1</b>	<b>18</b>	<b>54</b>	<b>1</b>	<b>1</b>	<b>0</b>	<b>75</b>
<b>ร้อยละ</b>	<b>1.33</b>	<b>24.00</b>	<b>72.00</b>	<b>1.33</b>	<b>1.33</b>	<b>0.00</b>	<b>100.00</b>

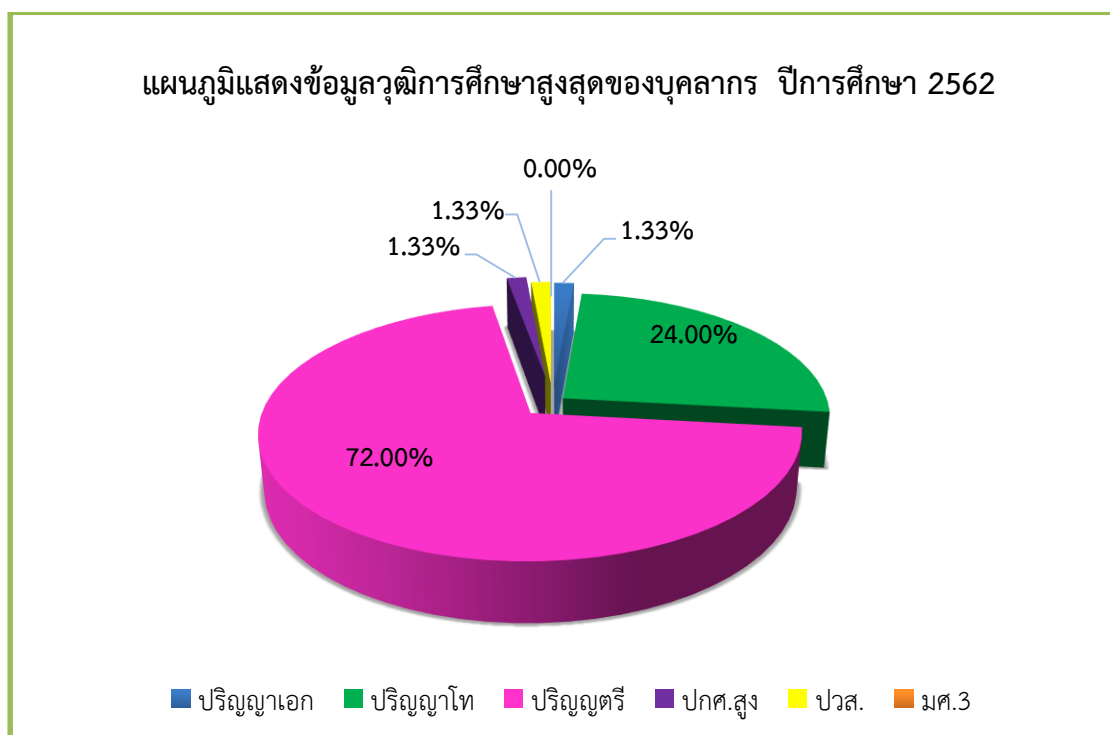

จากตารางและแผนภูมิแสดงข้อมูลวุฒิการศึกษาสูงสุดของบุคลากร ปีการศึกษา 2562 พบว่า บุคลากรที่จบวุฒิการศึกษาระดับปริญญาตรี มีมากที่สุด ร้อยละ 72.00 รองลงมาคือ บุคลากรที่จบวุฒิการศึกษาระดับปริญญาโท ร้อยละ 24.00

### 3. ข้อมูลจำนวนครูจำแนกตามเพศและอันดับเงินเดือน ปีการศึกษา 2562

เพศ	อันดับ				รวม
	ครูผู้ช่วย	คศ.1	คศ.2	คศ.3	
ชาย	1	5	6	4	16
หญิง	3	6	15	18	42
รวม	4	11	21	22	58
คิดเป็นร้อยละ	6.90	18.97	36.21	37.93	100.00

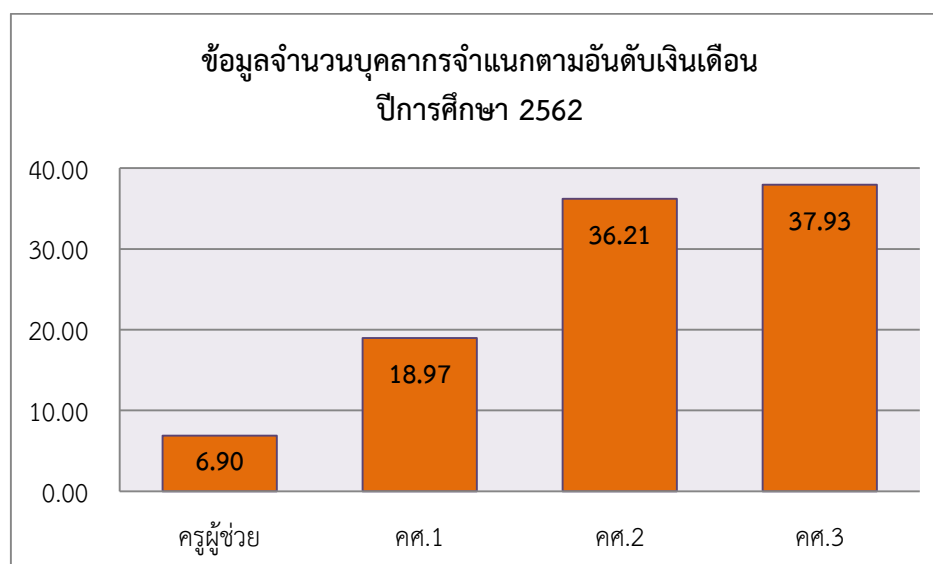
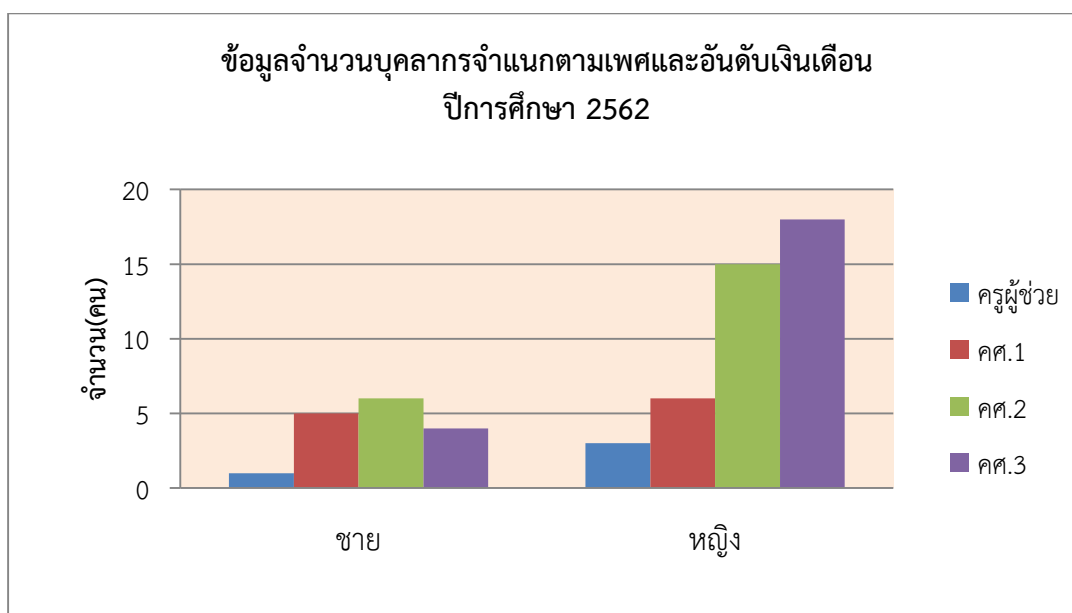

จากตารางและแผนภูมิแสดงจำนวนครูจำแนกตามเพศและอันดับเงินเดือน ปีการศึกษา 2562 พบว่า ครูอันดับ คศ.3 มีมากที่สุด ร้อยละ 37.93 รองลงมาคือ ครูอันดับ คศ.2 ร้อยละ 36.21 และน้อยที่สุดคือครูผู้ช่วย ร้อยละ 6.90

## 4. ข้อมูลจำนวนบุคลากรแต่ละฝ่าย/กลุ่มสาระการเรียนรู้ ปีการศึกษา 2562

ที่	ฝ่าย/กลุ่มสาระการเรียนรู้	จำนวน ( คน )			ร้อยละ
		ชาย	หญิง	รวม	
1	บริหาร	1	-	1	1.47
2	ภาษาไทย	1	5	6	8.82
3	คณิตศาสตร์	2	7	9	13.24
4	วิทยาศาสตร์	1	9	10	14.71
5	สังคมศึกษา ศาสนา และวัฒนธรรม	5	6	11	16.18
6	สุขศึกษาและพลศึกษา	3	-	3	4.41
7	การงานอาชีพและเทคโนโลยี	2	8	10	14.71
8	ศิลปะ	2	3	5	7.35
9	ภาษาต่างประเทศ	2	9	11	16.18
10	แนะแนว	-	2	2	2.94
รวม		19	49	68	100.00
ร้อยละ		27.94	72.06	100.00	

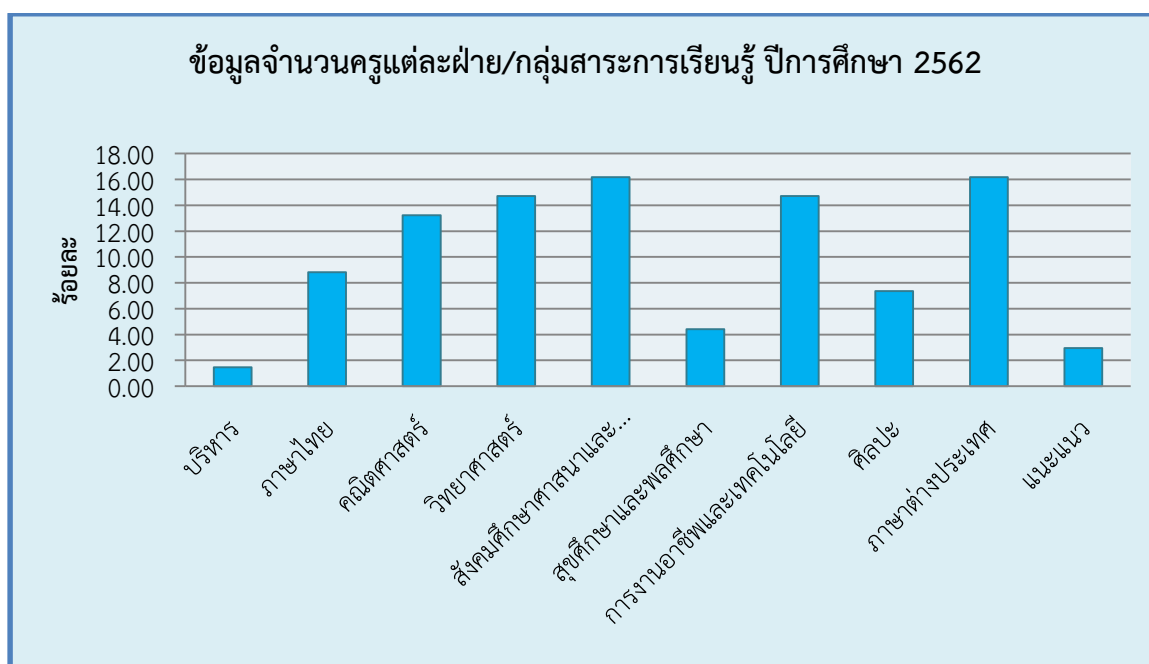

จากตารางและแผนภูมิแสดงจำนวนบุคลากรแต่ละฝ่าย/กลุ่มสาระการเรียนรู้ ปีการศึกษา 2562 พบว่า บุคลากรกลุ่มสาระการเรียนรู้สังคมศึกษาฯ และภาษาต่างประเทศ มีมากที่สุด ร้อยละ 16.18 รองลงมาคือ บุคลากรกลุ่มสาระการเรียนรู้วิทยาศาสตร์ และกลุ่มสาระการเรียนรู้การงานอาชีพและเทคโนโลยี ร้อยละ 14.71 และน้อยที่สุดคือฝ่ายบริหาร ร้อยละ 1.47

## 5. ข้อมูลสาขาวิชาที่จบการศึกษา

## 5.1 ครูประจำการ

ที่	ชื่อ - ชื่อสกุล	อายุ	อายุ ราชการ	ตำแหน่ง/ วิทยฐานะ	วุฒิ สูงสุด	วิชาเอก	สอนวิชา
1	นางภควรรณ นาคสิงห์	43	16	คศ.3	ศศ.ม.	ภาษาไทย	ภาษาไทย
2	นางรัตนา วงศ์สอน	45	23	คศ.3	ค.บ.	ภาษาไทย	ภาษาไทย
3	นายसानิตย์ ทองจันทร์	37	13	คศ.2	ค.บ.	ภาษาไทย	ภาษาไทย
4	นางกัณฑ์ฤทัย ปาอาภา	44	14	คศ.2	ศษ.ม.	การสอนภาษาไทย	ภาษาไทย
5	นางทัศนีย์ จักกภูมิ	45	14	คศ.3	ศษ.ม.	บริหารการศึกษา	ภาษาไทย
6	นางสุภาพร สวัสดิเทพ	52	26	คศ.3	ค.บ.	การวัดผลการศึกษา	คณิตศาสตร์
7	นางพรทิพย์ สุขเต็มดี	44	21	คศ.3	ค.บ.	คณิตศาสตร์	คณิตศาสตร์
8	นางลาวัลย์ แสงขำ	40	15	คศ.2	กศ.ม.	เทคโนโลยีฯ	คณิตศาสตร์
9	นางสาวปราณี เกิดเชื้อ	43	14	คศ.2	กศ.ม.	คณิตศาสตร์	คณิตศาสตร์
10	นางจินตจิต วงษา	45	8	คศ.2	ค.บ.	คณิตศาสตร์	คณิตศาสตร์
11	นายอนุสรณ์ นาคยิ้ม	48	24	คศ.3	ศษ.ม.	บริหารการศึกษา	คณิตศาสตร์
12	นางสาวรุ่งอรุณ พิณิจผล	34	10	คศ.2	กศ.ม.	คณิตศาสตร์	คณิตศาสตร์
13	นางสาวกนกวรรณ มีบุญล้ำ	26	2	คศ.1	ค.บ.	คณิตศาสตร์	คณิตศาสตร์
14	นายภคพันธ์ ศิรินนทยา	24	1	ครูผู้ช่วย	ค.บ.	คณิตศาสตร์	คณิตศาสตร์
15	นางอุบล สายต่างใจ	55	32	คศ.3	ค.บ.	วิทย์ทั่วไป	วิทย์ทั่วไป
16	นางรุจี พิระพันธ์	51	26	คศ.3	ค.บ.	วิทย์ทั่วไป	วิทย์ทั่วไป
17	นายปรีชา แสงเหมือนขวัญ	59	26	คศ.2	กศ.บ.	ชีววิทยา	วิทย์ทั่วไป
18	นางสาวพวงเพชร ภูรูป	38	12	คศ.2	ค.บ.	วิทย์ทั่วไป	วิทย์ทั่วไป
19	นางสาวเนตรนภา สุขขวตมี	36	13	คศ.2	วท.บ.	ฟิสิกส์	ฟิสิกส์
20	นางรัตนา เงินแจ่ม	40	10	คศ.2	วท.บ.	เคมี	เคมี
21	นางวัฒนา อินทอภา	51	25	คศ.2	ค.บ.	ชีววิทยา	ชีววิทยา
22	นางสาวสุรส ปานเกิด	42	8	คศ.2	กศ.ม.	การบริหารการศึกษา	ฟิสิกส์
23	นางสาวเอมอรรษา เพ็ชรสะอาด	31	-	ครูผู้ช่วย	วท.บ.	เคมี	เคมี
24	นางสาวสุนทรี ยอดทัพ	56	27	คศ.3	กศ.บ.	สังคมศึกษา	สังคมศึกษา
25	นายสุรศักดิ์ สุรชาติพิทักษ์	57	27	คศ.2	กศ.บ.	สังคมศึกษา	สังคมศึกษา
26	นายชวลิต พรหมพร	57	33	คศ.3	กศ.บ.	สังคมศึกษา	สังคมศึกษา
27	นายอุดร ภูสมสี	53	28	คศ.3	ค.บ.	สังคมศึกษา	สังคมศึกษา
28	นายอุดมศักดิ์ ธีระกาญจน์	57	35	คศ.2	กศ.ม.	บริหารการศึกษา	สังคมศึกษา
29	นางปราณี ธีระกาญจน์	59	30	คศ.3	กศ.ม.	ภาษาไทย	สังคมศึกษา
30	นางนัชชญา พรหมพร	54	25	คศ.3	กศ.บ.	สังคมศึกษา	สังคมศึกษา

ที่	ชื่อ - ชื่อสกุล	อายุ	อายุราชการ	ตำแหน่ง/ วิทยฐานะ	วุฒิ สูงสุด	วิชาเอก	สอนวิชา
31	นางอานุช จูเมฆา	51	25	คศ.3	ค.บ.	สังคมศึกษา	สังคมศึกษา
32	นางธนวรรณ แสนกล้า	50	-	ครูผู้ช่วย	ศษ.บ.	มัธยมศึกษา-สังคมศึกษา	สังคมศึกษา
33	นายเชวง คำจริง	59	34	คศ.3	ค.บ.	บริหารโรงเรียน	สุขศึกษา
34	นายขวัญชัย ศรีทอง	26	3	คศ.1	ค.บ.	พลศึกษา	สุขศึกษา
35	นายทิพย์อุทัย ชัชมาสพงษ์	35	2	คศ.1	คช.บ.	พลศึกษา	สุขศึกษา
36	นายสมพร ตรีสงค์	57	28	คศ.2	ปกศ.สูง	ดนตรีศึกษา	ดนตรีสากล
37	นางสาวกุสวดี ประเสริฐสิทธิ์	34	9	คศ.2	ศษ.บ.	นาฏศิลป์	นาฏศิลป์
38	นายภาณุพงศ์ สุดใจ	30	3	คศ.1	ศษ.บ.	ดนตรีคีตศิลป์	ดนตรีไทย
39	นางสาวมณฑิยา กุตอินทร์	33	4	คศ.1	ศษ.ม.	การบริหารการศึกษา	ทัศนศิลป์
40	นางประจุม สุวรรณ	59	26	คศ.2	บธ.บ.	การจัดการทั่วไป	คหกรรม
41	นางวิลาวลัย จันทรพร	53	26	คศ.3	ศศ.บ.	การจัดการทั่วไป	การงานอาชีพ
42	นางจินตนา ชูศรี	46	3	คศ.1	วท.ม.	วิทยาศาสตร์และเทคโนโลยีการอาหาร	การงานอาชีพ
43	นางสาวนาถอนงค์ กางถัน	35	9	คศ.3	กศ.ม.	เทคโนโลยี	คอมพิวเตอร์
44	นายวรวิทย์ มะลิวงษ์	36	7	คศ.1	วท.บ.	วิทยาการคอมพิวเตอร์	คอมพิวเตอร์
45	นายสิทธิพงษ์ กุลทอง	31	7	คศ.1	วท.บ.	วิทยาการคอมพิวเตอร์	คอมพิวเตอร์
46	นางสาวปวีณา โพธิ์จันทร์	29	5	คศ.1	ศษ.บ.	ธุรกิจคอมพิวเตอร์	คอมพิวเตอร์
47	นางวิภาพร ศรีอินทร์	59	37	คศ.3	กศ.ม.	จิตวิทยา	แนะแนว
48	นางสาวสุธิษา เฉยนก	28	-	ครูผู้ช่วย	ค.บ.	จิตวิทยาและการแนะแนว	แนะแนว
49	นางสาวสาวิตรี บุญส่ง	55	26	คศ.3	กศ.ม.	ภาษาอังกฤษ	ภาษาอังกฤษ/แนะแนว
50	นางรัศมี ใจทอง	59	31	คศ.2	กศ.ม.	ภาษาอังกฤษ	ภาษาอังกฤษ
51	นางวิภาดา สุวรรณโณ	57	35	คศ.3	กศ.ม.	ภาษาอังกฤษ	ภาษาอังกฤษ
52	นางนิษฐา จูเมฆา	55	34	คศ.3	ค.บ.	บริหารการศึกษา	ภาษาอังกฤษ
53	นายอดิศักดิ์ จันทรเกษม	57	30	คศ.2	กศ.ม.	การสอนภาษาอังกฤษ	ภาษาอังกฤษ
54	นางบุษรินทร์ ปั่นทอง	53	26	คศ.3	กศ.ม.	จิตวิทยา	ภาษาอังกฤษ
55	นางรัชนีวรรณ เสงทรัพย์	43	18	คศ.2	ศศ.ม.	ภาษาอังกฤษ	ภาษาอังกฤษ
56	นางสาวพัทธนันท์ จินดารัตนวงศ์	56	35	คศ.2	ศษ.ม.	การบริหารการศึกษา	ภาษาอังกฤษ
57	นางสาวชนาพร เมฆดี	27	2	คศ.1	ศศ.บ.	ภาษาจีน	ภาษาจีน
58	นางสาวสุวรรณภักดิ์ วิญญาสุข	29	2	คศ.1	ศศ.บ.	พม่าศึกษา	ภาษาพม่า

## 5.2 ลูกจ้างประจำ

ที่	ชื่อ - ชื่อสกุล	อายุ	อายุราชการ	ตำแหน่ง	วุฒิ
1	นายมนูญ นาคคงคำ	59	25	ช่างไฟฟ้า	ปวส.

## 5.3 พนักงานราชการ

ที่	ชื่อ - ชื่อสกุล	อายุ	อายุราชการ	ตำแหน่ง/ วิทยฐานะ	วุฒิ สูงสุด	วิชาเอก	สอนวิชา
1	นางสวิชญา คำดีเพ็ง	31	1	พจน.ราชการ	ค.บ.	คอมพิวเตอร์ศึกษา	คอมพิวเตอร์

## 5.4 ครูอัตราจ้าง/เจ้าหน้าที่

ที่	ชื่อ - ชื่อสกุล	อายุ	ประสบการณ์ การสอน (ปี)	วุฒิ สูงสุด	วิชาเอก	สอนวิชา	จ้างด้วยเงิน
1	นางสาวจิตติมา ปานเกิด	25	1	รศ.บ.	การเมือง ท้องถิ่นฯ	จนท. ธุรการโรงเรียน	งบสพฐ.
2	นางสาวปิยนันท์ ชัดเตชา	33	7	วท.บ.	ชีววิทยา	วิทยาศาสตร์	งบสพฐ.
3	นางสาวกรรณิการ์ สีม่วง	34	7	วท.บ.	วิทยาการ คอมพิวเตอร์	จนท.สารสนเทศ งานกิจการ นักเรียน	เงินรายได้ สถานศึกษา
4	นายรัฐสรณ์ ภูมิพัฒนาโสภณ	29	6	ศศ.บ.	ภาษาจีน	ภาษาจีน	เงินรายได้ สถานศึกษา
5	นางสาวกุลธิดา กันมา	29	1	ศศ.บ.	ออกแบบ ทัศนศิลป์	ศิลปะ	เงินรายได้ สถานศึกษา
6	นางสาวอสุวณี ช่งสกุลชัย	24	1	ค.บ.	ภาษาจีน	ภาษาจีน	เงินรายได้ สถานศึกษา
7	ว่าที่ ร.ต.หญิง ชนิดาภา ทองเรือง	26	1	วท.บ.	คณิตศาสตร์	จนท. งานวัดผลฯ	เงินรายได้ สถานศึกษา
8	นางสาวพนิดา บัวหิว	26	1	ศศ.บ.	บรรณารักษ ศาสตร์ฯ	จนท. บรรณารักษ์	เงินรายได้ สถานศึกษา
9	นางสาวพรพรรณ สุวรรณโณ	25	-	วท.บ.	เกษตรศาสตร์	การงานอาชีพ	เงินรายได้ สถานศึกษา
10	นางสาววราพร เกตุนิม	23	-	ค.บ.	อุตสาหกรรม ศิลป์	การงานอาชีพ	เงินรายได้ สถานศึกษา
11	นางสาวณัฐนิชา วรรณปต์ย์	25	-	ศศ.บ.	ภาษาอังกฤษ	จนท.อนามัย	เงินรายได้ สถานศึกษา
12	นางสาวศิตาพร เหมือนมี	23	-	ศศ.บ.	สารสนเทศ เพื่อการสื่อสาร	จนท.พัสดุฯ	เงินรายได้ สถานศึกษา
13	นายวรวิทย์ รัตนสากล	32	-	ค.บ.	สังคมศึกษา	สังคมศึกษาฯ	เงินรายได้ สถานศึกษา
14	นางสาวบุษราภรณ์ นิมนานาง	26	-	ค.บ.	สังคมศึกษา	สังคมศึกษาฯ	เงินรายได้ สถานศึกษา

สารสนเทศ  
กลุ่มภารกิจบริหารงานงบประมาณ





## 1. ข้อมูลรายรับรายจ่าย ประจำปีการศึกษา 2562 โรงเรียนพรหมพิรามวิทยา

(อ้างอิงข้อมูลจากงานงบประมาณและงานแผนงานโรงเรียนพรหมพิรามวิทยา ณ วันที่ 31 มีนาคม 2563)

### 1.1 ข้อมูลรายรับ

รายรับ		
รายการ	ภาคเรียนที่ 1	ภาคเรียนที่ 2
1. เงินงบประมาณ		
1.1 70%	1,459,800	1,513,450
1.2 30%	700,750	584,050
2. เงินนอกงบประมาณ (15 ปี)	256,500	241,500
3. เงินอุดหนุนปัจจัยพื้นฐาน	281,500	291,500
<b>รวม</b>	<b>2,698,550</b>	<b>2,630,500</b>

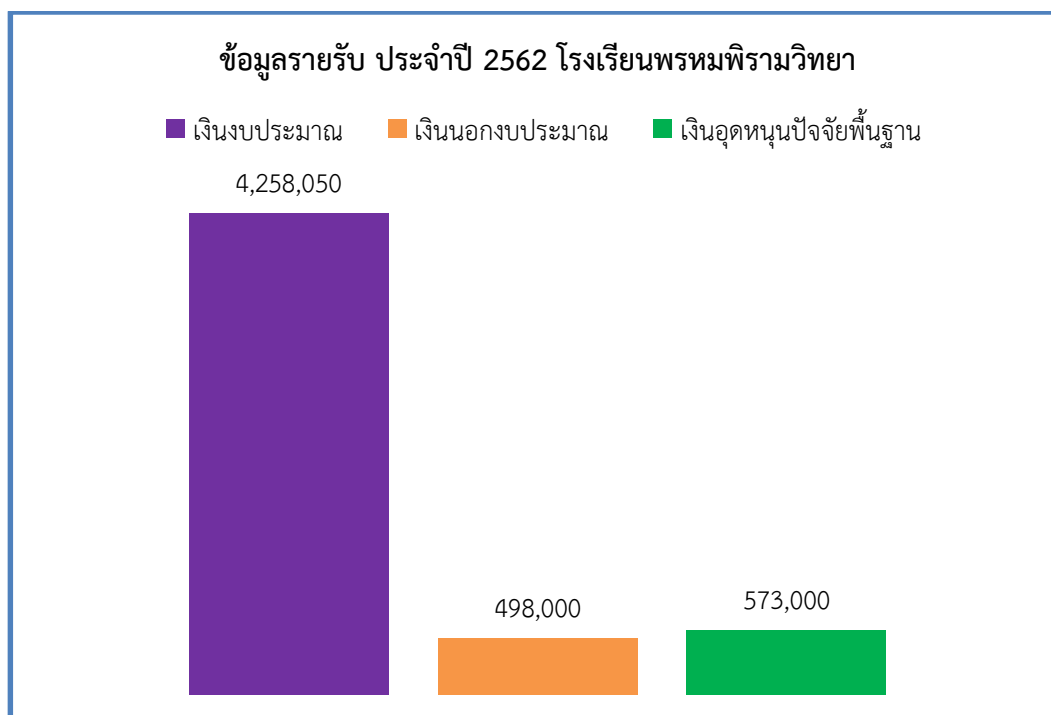

## 1.2 ข้อมูลรายจ่าย

รายจ่าย	
รายการ	จำนวนเงิน
1. งบดำเนินการ	1,689,520
2. งบพัฒนาคุณภาพการจัดการศึกษา	2,534,280
3. เงินอุดหนุนปัจจัยพื้นฐาน	573,000
<b>รวมรายจ่าย</b>	<b>4,796,800</b>

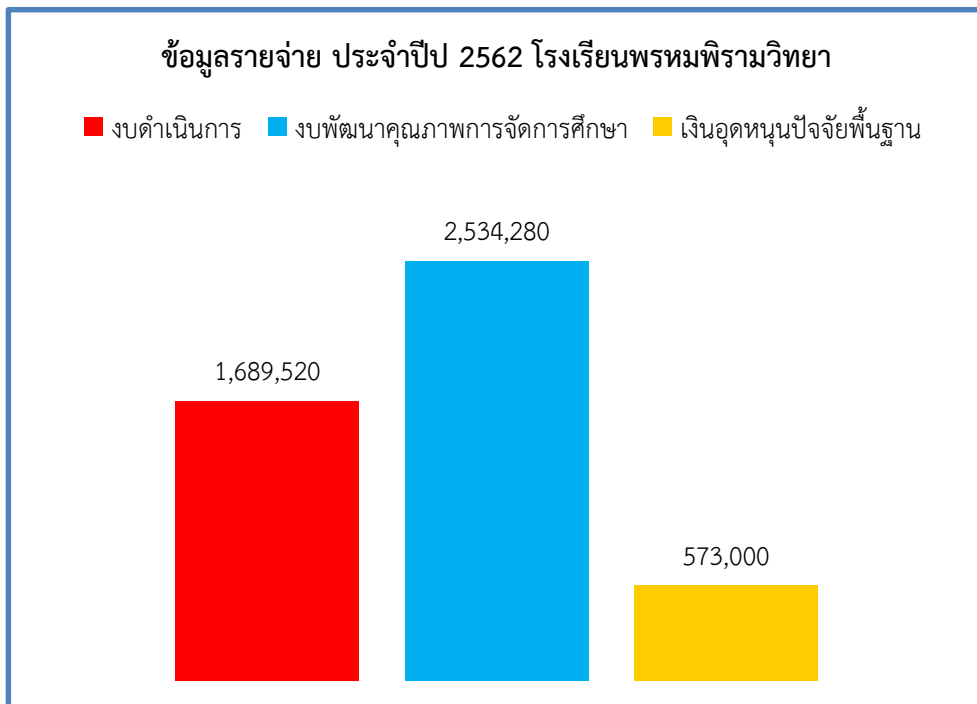

งบดำเนินการ

คิดเป็นร้อยละ 31.70 ของรายรับ

งบพัฒนาคุณภาพการจัดการศึกษา

คิดเป็นร้อยละ 47.56 ของรายรับ

เงินอุดหนุนปัจจัยพื้นฐาน

คิดเป็นร้อยละ 10.75 ของรายรับ

2. ข้อมูลรายจ่ายค่าสาธารณูปโภค (ค่ากระแสไฟฟ้า) ปีการศึกษา 2562 โรงเรียนพรหมพิรามวิทยา  
(อ้างอิงข้อมูลจากงานงบประมาณโรงเรียนพรหมพิรามวิทยา ณ วันที่ 31 มีนาคม 2563)

เดือน	ค่ากระแสไฟฟ้า	
	จำนวนเงิน	ร้อยละ
เมษายน 62	52,632.14	6.28
พฤษภาคม 62	50,883.13	6.07
มิถุนายน 62	90,004.02	10.73
กรกฎาคม 62	87,334.38	10.42
สิงหาคม 62	74,862.59	8.93
กันยายน 62	79,383.19	9.47
ตุลาคม 62	69,958.85	8.34
พฤศจิกายน 62	64,536.75	7.70
ธันวาคม 62	69,271.16	8.26
มกราคม 63	59,813.34	7.13
กุมภาพันธ์ 63	71,560.78	8.54
มีนาคม 63	68,189.00	8.13
<b>รวม</b>	<b>838,429.33</b>	<b>100.00</b>

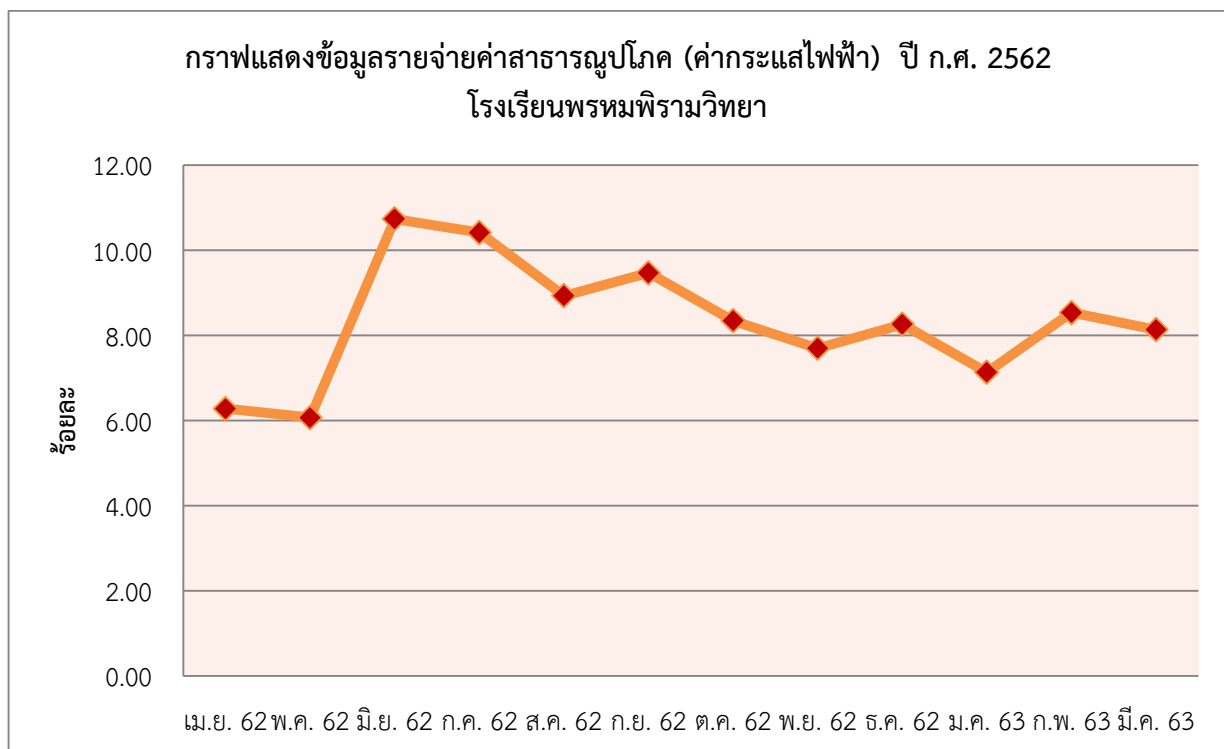

จากตารางและแผนภูมิแสดงข้อมูลรายจ่าย ค่ากระแสไฟฟ้าของโรงเรียนพรหมพิรามวิทยา ปีการศึกษา 2562 พบว่าเดือนที่มีรายจ่ายค่ากระแสไฟฟ้าสูงที่สุดคือ เดือนมิถุนายน 62 ร้อยละ 10.73 รองลงมาคือ เดือนกรกฎาคม 62 ร้อยละ 10.42 และเดือนที่มีรายจ่ายค่ากระแสไฟฟ้าน้อยที่สุด คือเดือนพฤษภาคม 62 ร้อยละ 6.07

3. ข้อมูลรายจ่ายค่าสาธารณูปโภค (ค่าน้ำประปา) ปีการศึกษา 2562 โรงเรียนพรหมพิรามวิทยา  
(อ้างอิงข้อมูลจากงานงบประมาณโรงเรียนพรหมพิรามวิทยา ณ วันที่ 31 มีนาคม 2563)

เดือน	ค่าน้ำประปา	
	จำนวนเงิน	ร้อยละ
เมษายน 62	256.80	1.91
พฤษภาคม 62	256.80	1.91
มิถุนายน 62	3,439.30	25.56
กรกฎาคม 62	256.80	1.91
สิงหาคม 62	256.80	1.91
กันยายน 62	256.80	1.91
ตุลาคม 62	409.81	3.05
พฤศจิกายน 62	256.80	1.91
ธันวาคม 62	256.80	1.91
มกราคม 63	1,630.25	12.11
กุมภาพันธ์ 63	5,923.73	44.02
มีนาคม 63	256.80	1.91
<b>รวม</b>	<b>13,457.49</b>	<b>100.00</b>

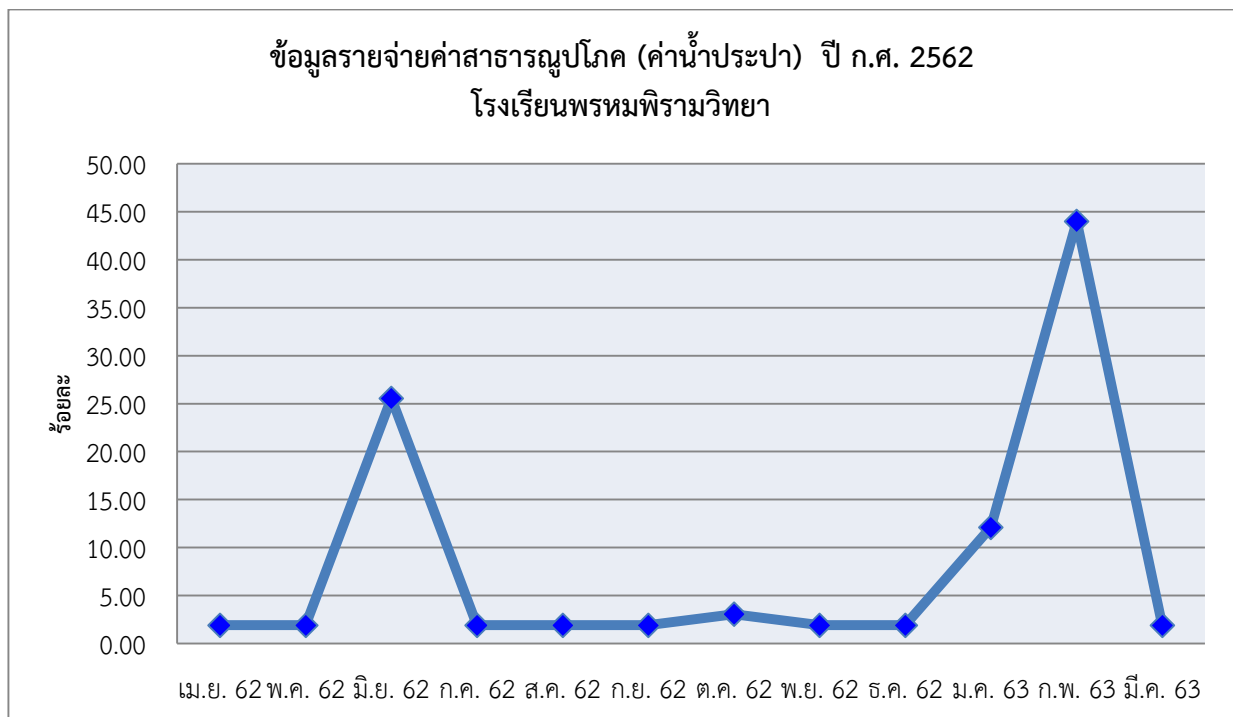

จากตารางและแผนภูมิแสดงข้อมูลรายจ่าย ค่าน้ำประปาของโรงเรียนพรหมพิรามวิทยา ปีการศึกษา 2562 พบว่าเดือนที่มีรายจ่ายค่าน้ำประปาสูงที่สุดคือ เดือนกุมภาพันธ์ 63 ร้อยละ 44.02 รองลงมาคือ เดือนมิถุนายน 62 ร้อยละ 25.56

4. ข้อมูลรายจ่ายค่าสาธารณูปโภค (ค่าโทรศัพท์สำนักงาน) ปีการศึกษา 2562 โรงเรียนพรหมพิรามวิทยา  
(อ้างอิงข้อมูลจากงานงบประมาณโรงเรียนพรหมพิรามวิทยา ณ วันที่ 31 มีนาคม 2563)

เดือน	ค่าโทรศัพท์	
	จำนวนเงิน	ร้อยละ
เมษายน 62	236.85	10.45
พฤษภาคม 62	230.75	10.18
มิถุนายน 62	-	0.00
กรกฎาคม 62	218.55	9.64
สิงหาคม 62	227.70	10.05
กันยายน 62	-	0.00
ตุลาคม 62	209.40	9.24
พฤศจิกายน 62	236.05	10.41
ธันวาคม 62	218.82	9.65
มกราคม 63	238.08	10.50
กุมภาพันธ์ 63	223.63	9.87
มีนาคม 63	226.84	10.01
<b>รวม</b>	<b>2,266.67</b>	<b>100.00</b>

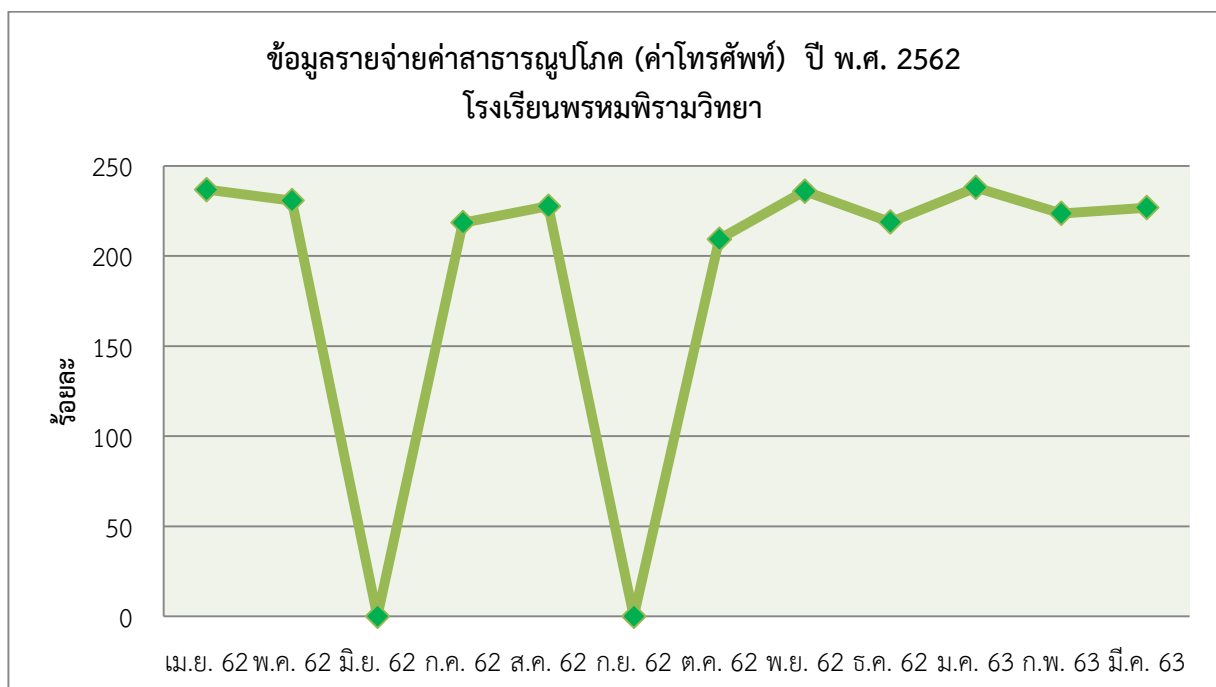

จากตารางและแผนภูมิแสดงข้อมูลรายจ่าย ค่าโทรศัพท์ของโรงเรียนพรหมพิรามวิทยา ปี พ.ศ. 2562 พบว่าเดือนที่มีรายจ่ายค่าโทรศัพท์สูงที่สุดคือ เดือนมกราคม 63 (ร้อยละ 10.50) รองลงมาคือ เดือนเมษายน 62 (ร้อยละ 10.45) และเดือนที่ไม่มีรายจ่ายค่าโทรศัพท์เลยคือ เดือนมิถุนายน 62 และกันยายน (ร้อยละ 0.00)

5. ข้อมูลรายจ่ายค่าสาธารณูปโภค (ค่าเช่าอินเทอร์เน็ต บริษัท ทีโอที จำกัด) ปีการศึกษา 2562  
โรงเรียนพรหมพิรามวิทยา (อ้างอิงข้อมูลจากงานงบประมาณโรงเรียนพรหมพิรามวิทยา ณ วันที่ 31 มีนาคม 2563)

เดือน	ค่าโทรศัพท์	
	จำนวนเงิน	ร้อยละ
เมษายน 62	3,317.00	8.45
พฤษภาคม 62	3,317.00	8.45
มิถุนายน 62	3,317.00	8.45
กรกฎาคม 62	3,317.00	8.45
สิงหาคม 62	3,317.00	8.45
กันยายน 62	3,317.00	8.45
ตุลาคม 62	3,317.00	8.45
พฤศจิกายน 62	3,334.12	8.49
ธันวาคม 62	3,185.15	8.11
มกราคม 63	3,177.90	8.09
กุมภาพันธ์ 63	3,177.90	8.09
มีนาคม 63	3,177.90	8.09
<b>รวม</b>	<b>39,271.97</b>	<b>100.00</b>

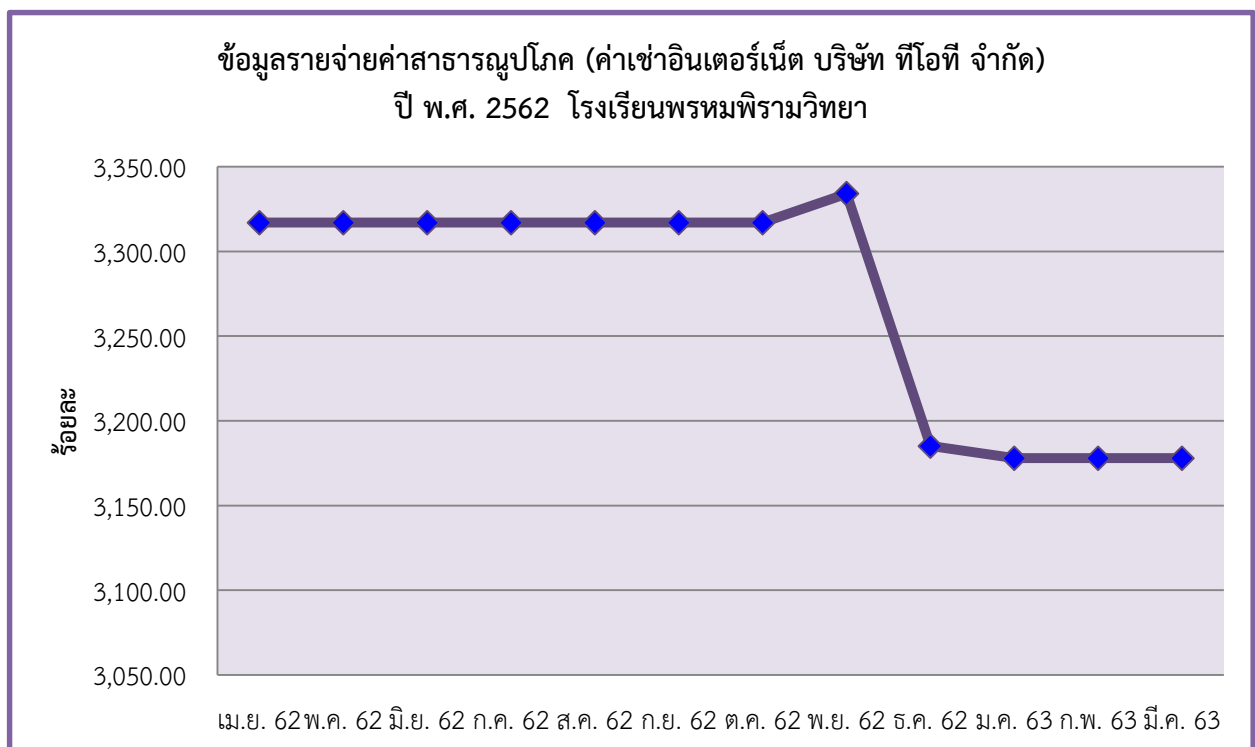

จากตารางและแผนภูมิแสดงข้อมูลรายจ่าย ค่าเช่าอินเทอร์เน็ตบริษัท ทีโอที จำกัด โรงเรียนพรหมพิรามวิทยา ปี พ.ศ. 2562 พบว่าเดือนที่มีรายจ่ายสูงที่สุดคือ เดือนพฤศจิกายน 62 (ร้อยละ 8.49) และเดือนที่มีรายจ่ายค่าโทรศัพท์น้อยที่สุดคือ เดือนมกราคม 63 , กุมภาพันธ์ 63 , มีนาคม 63 (ร้อยละ 8.09)

6. ข้อมูลรายจ่ายค่าสาธารณูปโภค (ค่าเช่าอินเทอร์เน็ต บริษัท กสท.โทรคมนาคม) ปีการศึกษา 2562  
โรงเรียนพรหมพิรามวิทยา (อ้างอิงข้อมูลจากงานงบประมาณโรงเรียนพรหมพิรามวิทยา ณ วันที่ 31 มีนาคม 2563)

เดือน	ค่าโทรศัพท์	
	จำนวนเงิน	ร้อยละ
เมษายน 62	-	0.00
พฤษภาคม 62	-	0.00
มิถุนายน 62	-	0.00
กรกฎาคม 62	-	0.00
สิงหาคม 62	-	0.00
กันยายน 62	-	0.00
ตุลาคม 62	4,922.00	16.67
พฤศจิกายน 62	4,922.00	16.67
ธันวาคม 62	4,922.00	16.67
มกราคม 63	4,922.00	16.67
กุมภาพันธ์ 63	4,922.00	16.67
มีนาคม 63	4,922.00	16.67
<b>รวม</b>	<b>29,532.00</b>	<b>100.00</b>

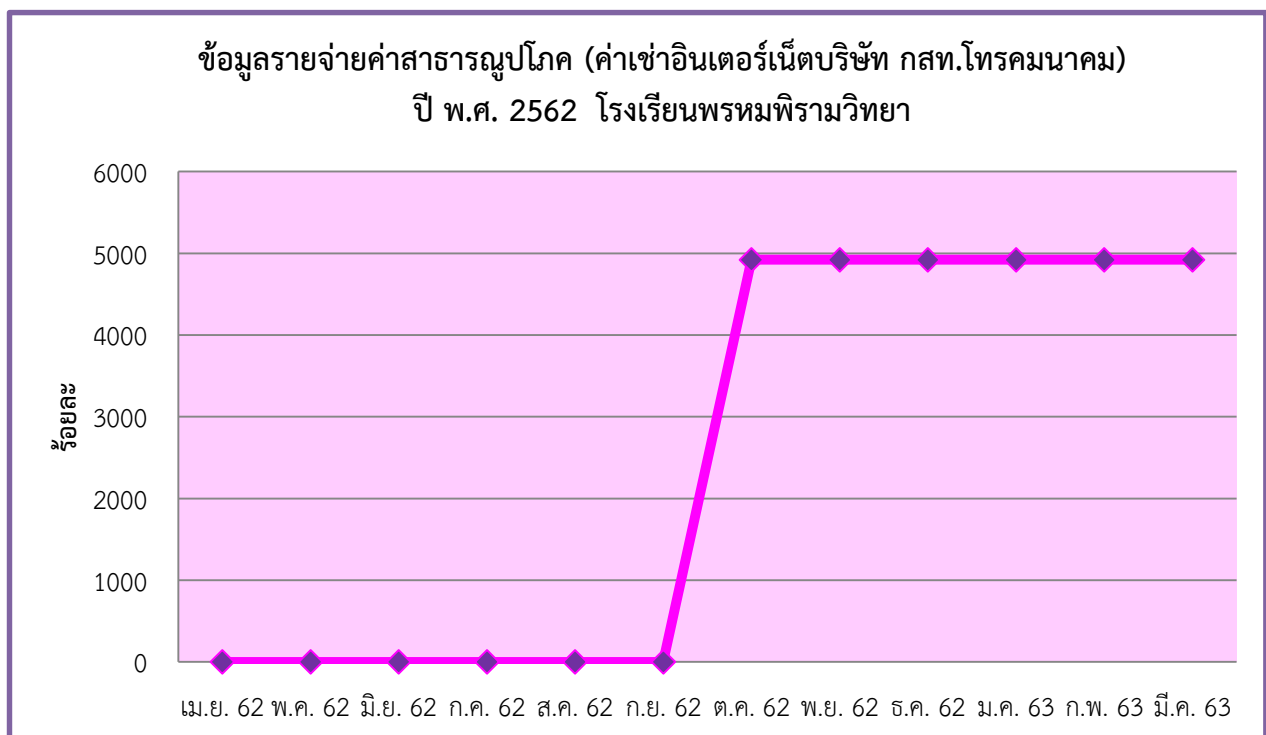

จากตารางและแผนภูมิแสดงข้อมูลรายจ่าย ค่าเช่าอินเทอร์เน็ตบริษัท กสท.โทรคมนาคม โรงเรียนพรหมพิรามวิทยา ปี พ.ศ. 2562 พบว่าเดือนเมษายน 62 – เดือนกันยายน 62 ไม่มีค่าใช้จ่าย และตั้งแต่เดือนตุลาคม 62 – เดือนมีนาคม 63 มีรายจ่ายเท่ากันคือ 4,922.00 บาท (ร้อยละ 16.67)

## 7. ข้อมูลรายจ่ายค่าสาธารณูปโภค (ค่าน้ำมันเชื้อเพลิง) ปีการศึกษา 2562

โรงเรียนพรหมพิรามวิทยา (อ้างอิงข้อมูลจากงานพัสดุฯโรงเรียนพรหมพิรามวิทยา ณ วันที่ 31 มีนาคม 2563)

เดือน	ค่าน้ำมันเชื้อเพลิง	
	จำนวนเงิน	ร้อยละ
เมษายน 62	3,504.20	5.89
พฤษภาคม 62	4,249.40	7.14
มิถุนายน 62	5,060.41	8.51
กรกฎาคม 62	7,614.10	12.80
สิงหาคม 62	5,454.90	9.17
กันยายน 62	11,100.30	18.66
ตุลาคม 62	2,737.40	4.60
พฤศจิกายน 62	5,220.20	8.78
ธันวาคม 62	3,740.20	6.29
มกราคม 63	2,817.00	4.74
กุมภาพันธ์ 63	5,638.70	9.48
มีนาคม 63	2,350.00	3.95
<b>รวม</b>	<b>59,486.81</b>	<b>100.00</b>

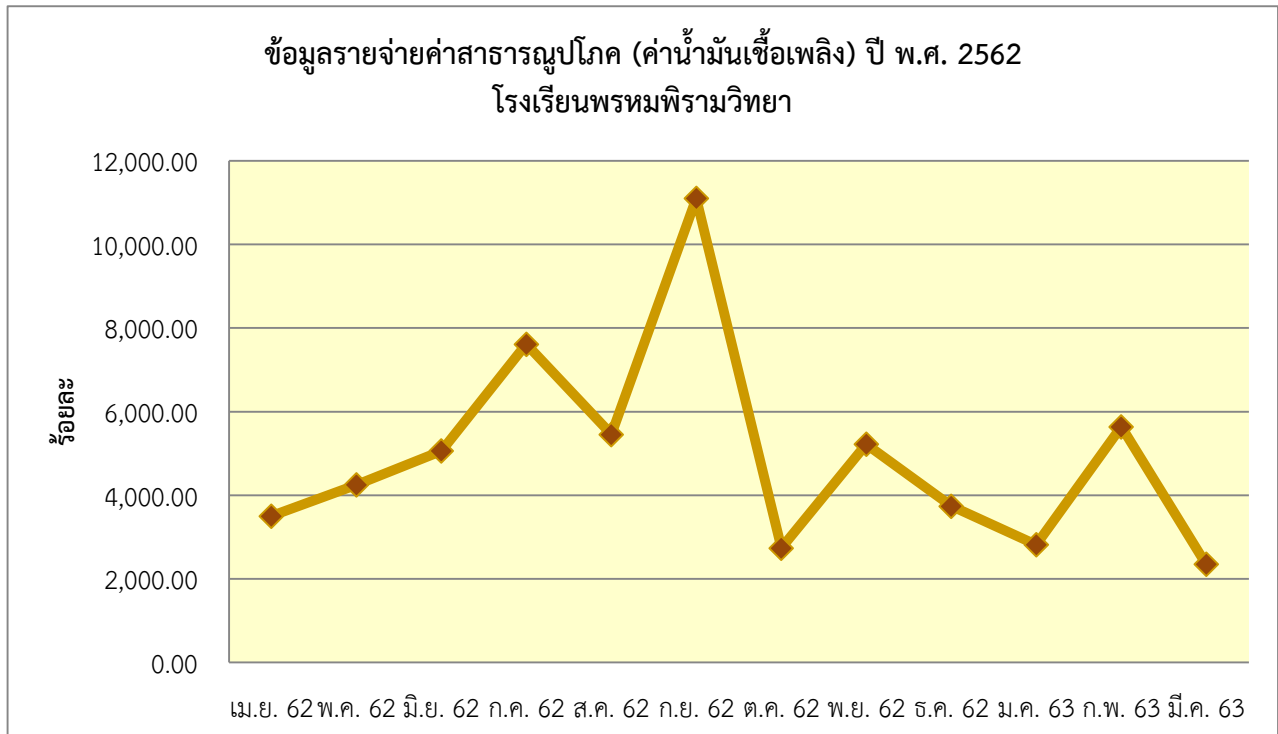

จากตารางและแผนภูมิแสดงข้อมูลรายจ่าย ค่าเช่าน้ำมันเชื้อเพลิง โรงเรียนพรหมพิรามวิทยา ปี พ.ศ.2562 พบว่าเดือนที่มีรายจ่ายสูงที่สุดคือ เดือนกันยายน 62 (ร้อยละ 18.66) รองลงมาคือ เดือนกรกฎาคม 62 (ร้อยละ 12.80) และเดือนที่มีรายจ่ายค่าโทรศัพท์น้อยที่สุดคือ เดือนมีนาคม 63 (ร้อยละ 3.95)



8. สรุปข้อมูลรายจ่ายค่าสาธารณูปโภค ปีการศึกษา 2562 โรงเรียนพรหมพิรามวิทยา (อ้างอิงข้อมูลจากงานงบประมาณโรงเรียนพรหมพิรามวิทยา ณ วันที่ 31 มี.ค. 63)

รายการ	เดือน												รวม
	เม.ย.62	พ.ค.62	มิ.ย.62	ก.ค.62	ส.ค.62	ก.ย.62	ต.ค.62	พ.ย.62	ธ.ค.62	ม.ค.63	ก.พ.63	มี.ค.63	
ค่ากระแสไฟฟ้า	52,632.14	50,883.13	90,004.02	87,334.38	74,862.59	79,383.19	69,958.85	64,536.75	69,271.16	59,813.34	71,560.78	68,189.00	<b>838,429.33</b>
ค่าน้ำประปา	256.80	256.80	3,439.30	256.80	256.80	256.80	409.81	256.80	256.80	1,630.25	5,923.73	256.80	<b>13,457.49</b>
ค่าโทรศัพท์สำนักงาน	236.85	230.75	-	218.55	227.70	-	209.40	236.05	218.82	238.08	223.63	226.84	<b>2,266.67</b>
ค่าเช่าอินเทอร์เน็ต TOT	3,317.00	3,317.00	3,317.00	3,317.00	3,317.00	3,317.00	3,317.00	3,334.12	3,185.15	3,177.90	3,177.90	3,177.90	<b>39,271.97</b>
ค่าเช่าอินเทอร์เน็ต กสท. โทรคมนาคม	-	-	-	-	-	-	4,922.00	4,922.00	4,922.00	4,922.00	4,922.00	4,922.00	<b>29,532.00</b>
ค่าน้ำมันเชื้อเพลิง	3,504.20	4,249.40	5,060.41	7,614.10	5,454.00	11,100.30	2,737.40	5,220.20	3,740.20	2,817.00	5,638.70	2,350.00	<b>59,486.81</b>
รวม	<b>59,946.99</b>	<b>58,937.08</b>	<b>101,820.73</b>	<b>98,740.83</b>	<b>84,118.09</b>	<b>94,057.29</b>	<b>81,554.46</b>	<b>78,505.92</b>	<b>81,594.13</b>	<b>72,598.57</b>	<b>91,446.74</b>	<b>79,122.54</b>	<b>982,443.37</b>
ร้อยละ	6.10	6.00	10.36	10.05	8.56	9.57	8.30	7.99	8.31	7.39	9.31	8.05	100.00

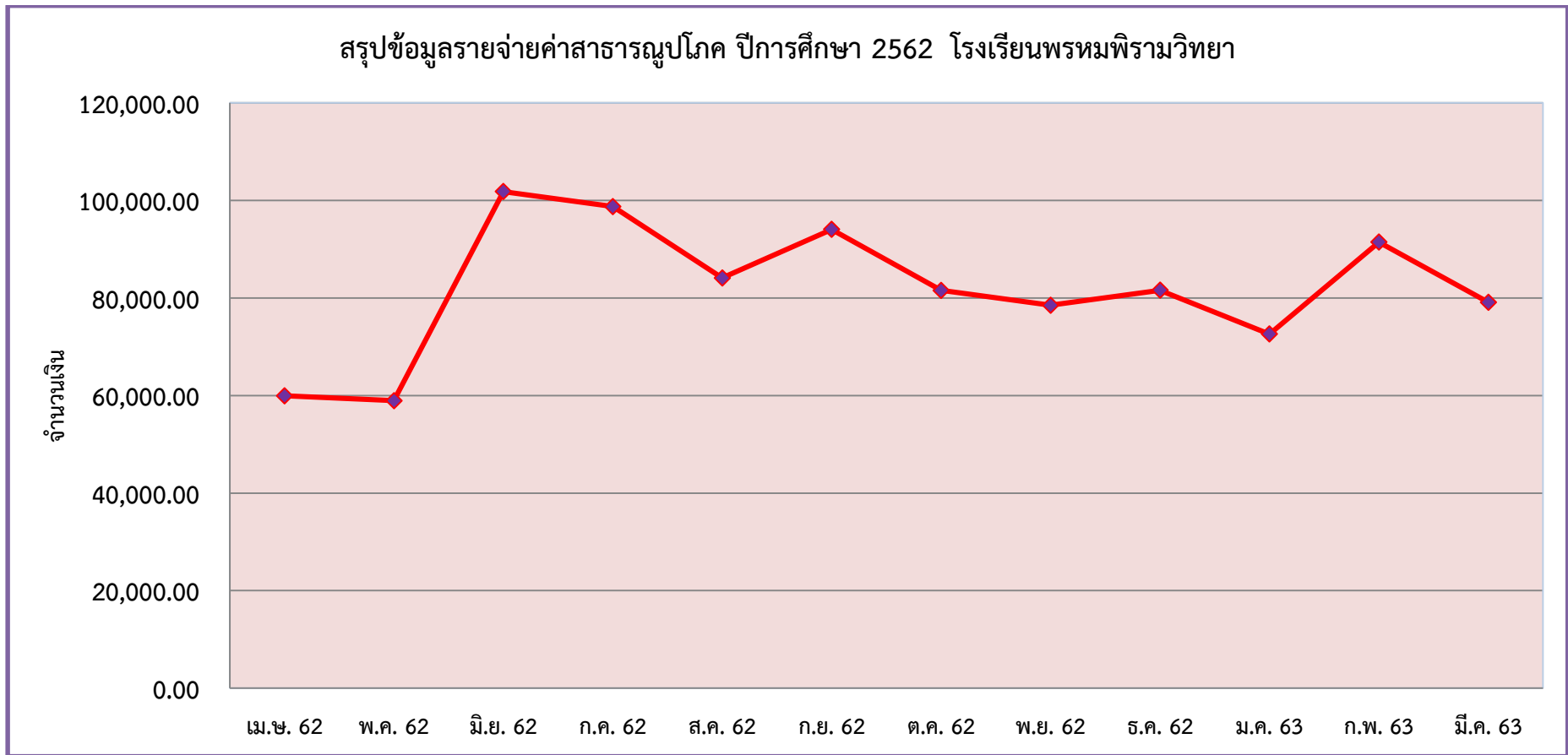

จากตารางและแผนภูมิแสดงสรุปข้อมูลรายจ่ายค่าสาธารณูปโภค ปี พ.ศ. 2562 โรงเรียนพรหมพิรามวิทยา พบว่าเดือนที่มีรายจ่ายสูงที่สุดคือ เดือนมิถุนายน 62 (ร้อยละ 10.36) รองลงมาคือ เดือนกรกฎาคม 62 (ร้อยละ 10.05) และเดือนที่มีรายจ่ายน้อยที่สุดคือ เดือนพฤษภาคม 62 (ร้อยละ 6.00)

สารสนเทศ  
กลุ่มภารกิจบริหารงานทั่วไป



### 1. ข้อมูลทุนการศึกษา ปีการศึกษา 2561 และปีการศึกษา 2562

ที่	ชื่อกองทุน	ปี 2561		ปี 2562	
		จำนวนคน	จำนวนทุน	จำนวนคน	จำนวนทุน
1	ทุนการศึกษาวันแม่	101	101,000	-	-
2	ทุนการศึกษาวันพ่อ	-	-	-	-
3	ทุนการศึกษาสำคัญ	6	45,000	10	57,600
4	ทุนการศึกษาอื่นๆ	55	55,000	105	114,000
5	งบอุดหนุนปัจจัยพื้นฐาน(นักเรียนยากจน) อาหารกลางวัน	414	621,000	382	573,000
6	งบอุดหนุนปัจจัยพื้นฐาน(นักเรียนยากจน) ค่าพาหนะไป-กลับ				
7	ทุนกู้ยืมเพื่อการศึกษา (กยศ.)	75	1,080,000	76	1,094,400
รวม		651	1,902,000	573	1,839,000
ร้อยละ		55.59	50.84	48.07	49.16

แหล่งข้อมูล : งานแนะแนวทุนการศึกษาและงานระบบดูแลช่วยเหลือนักเรียนโรงเรียนพรหมพิรามวิทยา

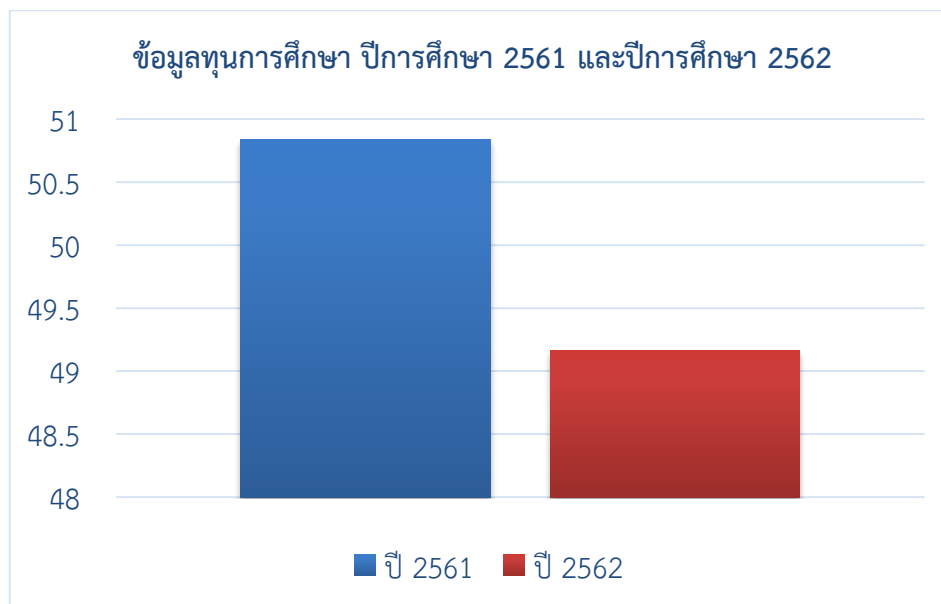

จากตารางและแผนภูมิแสดงข้อมูลการศึกษา ปีการศึกษา 2561 และปีการศึกษา 2562 จะเห็นว่าปีการศึกษา 2561 มีจำนวนทุนและจำนวนคนที่ได้รับทุนมากกว่าปีการศึกษา 2562

2. ข้อมูลการศึกษาต่อ ตามบัญชีรายชื่อนักเรียนโควตา ระดับชั้นมัธยมศึกษาปีที่ 3  
โรงเรียนพรหมพิรามวิทยา ปีการศึกษา 2562

จำนวนนักเรียน ที่จบ ม.3	โควตาศึกษาต่อ							
	สายสามัญ		สายอาชีพ		กศน.		อื่นๆ	
	ชาย	หญิง	ชาย	หญิง	ชาย	หญิง	ชาย	หญิง
	57	96	31	20	1	4	16	10
รวม	153		51		5		26	
ร้อยละ	65.11		21.70		2.13		11.06	

แหล่งข้อมูล : งานแนะแนว,ทุนการศึกษาโรงเรียน

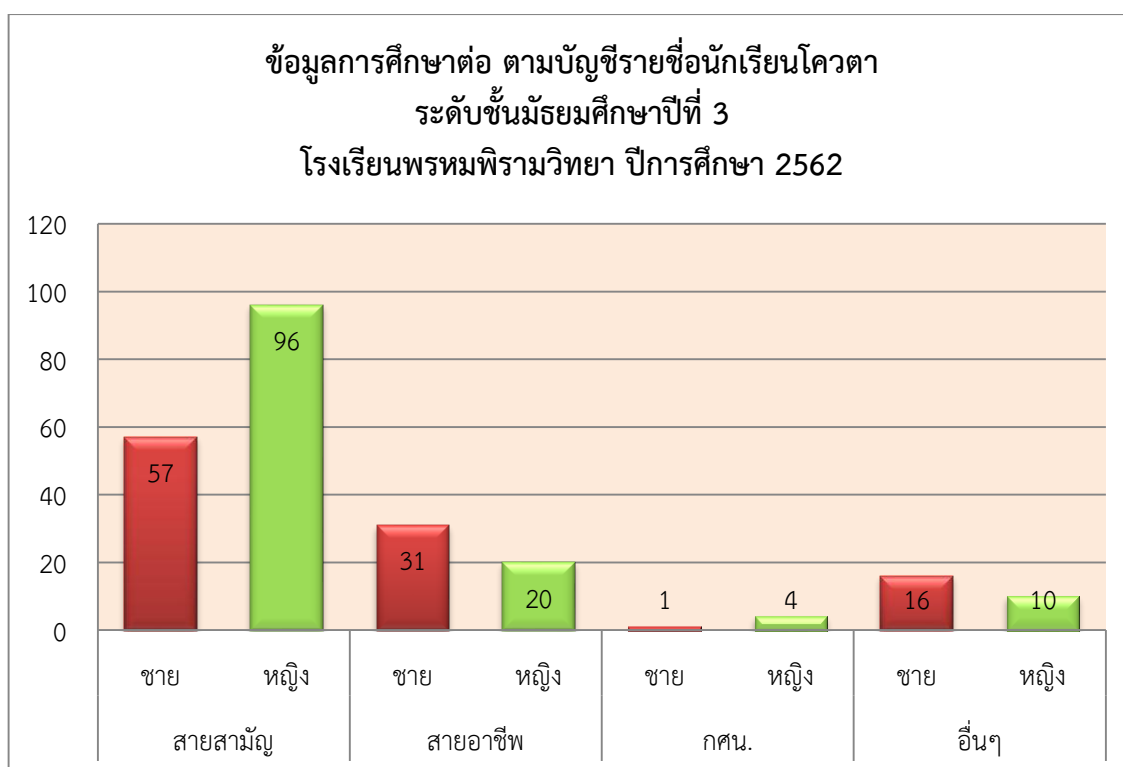

จากตารางและแผนภูมิแสดงข้อมูลการศึกษาต่อ ตามบัญชีรายชื่อนักเรียนโควตา จากจำนวนนักเรียนระดับชั้นมัธยมศึกษาปีที่ 3 ทั้งหมด ของโรงเรียนพรหมพิรามวิทยา ปีการศึกษา 2562 พบว่านักเรียนได้โควตาการศึกษาต่อสายสามัญมีจำนวนมากที่สุด คือ ร้อยละ 65.11 รองลงมาคือสายอาชีพ ร้อยละ 21.70 และน้อยที่สุดคือ กศน. ร้อยละ 2.13

3. ข้อมูลการศึกษาต่อ ตามบัญชีรายชื่อนักเรียนโควตา ระดับชั้นมัธยมศึกษาปีที่ 6  
โรงเรียนพรหมพิรามวิทยา ปีการศึกษา 2562

จำนวนนักเรียน ที่จบ ม.6	โควตาศึกษาต่อ									
	ม. ของรัฐ		ม. เอกชน		สายอาชีพ		กลุ่มแพทย์/ พยาบาล/ สาธารณสุข		อื่นๆ	
	ชาย	หญิง	ชาย	หญิง	ชาย	หญิง	ชาย	หญิง	ชาย	หญิง
	8	34	-	5	14	12	2	14	19	19
<b>รวม</b>	<b>42</b>		<b>5</b>		<b>26</b>		<b>16</b>		<b>38</b>	
<b>ร้อยละ</b>	<b>33.07</b>		<b>3.94</b>		<b>20.47</b>		<b>12.60</b>		<b>29.92</b>	

แหล่งข้อมูล : งานแนะแนว,ทุนการศึกษาโรงเรียน

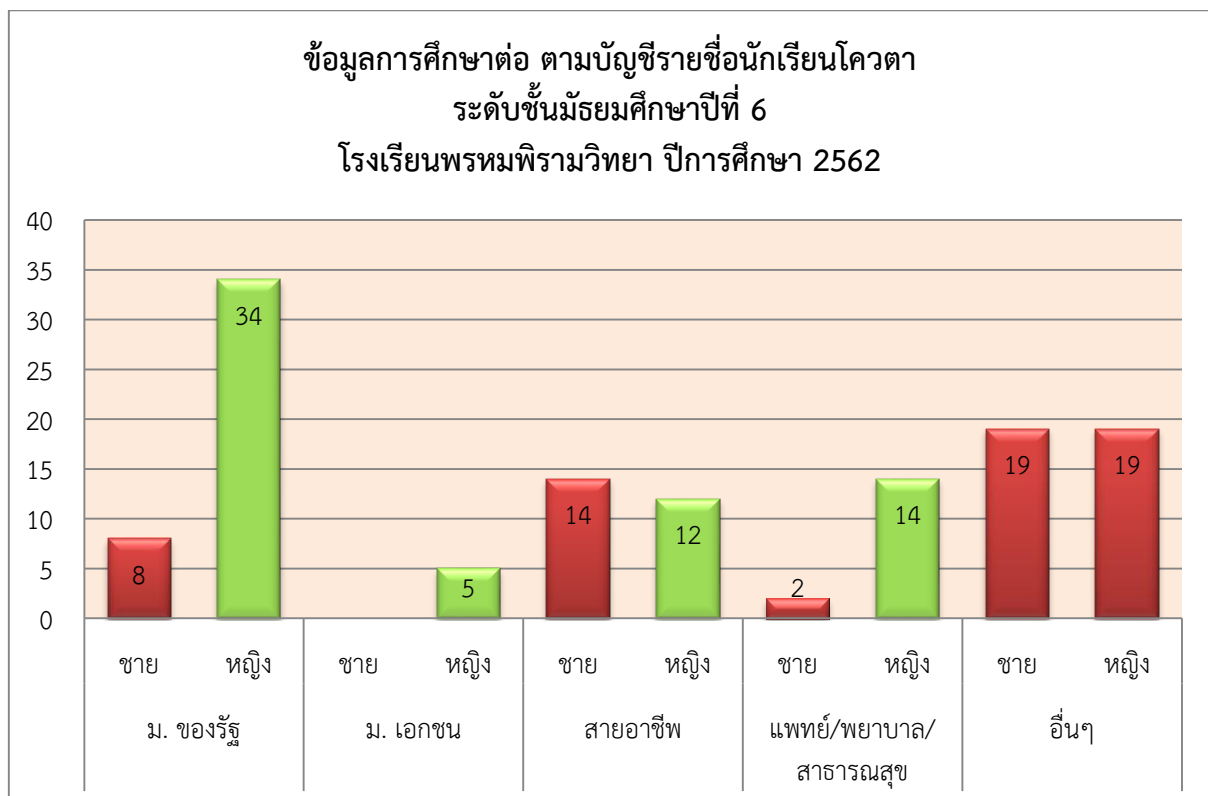

จากตารางและแผนภูมิแสดงข้อมูลการศึกษาต่อ ตามบัญชีรายชื่อนักเรียนโควตา โควตา จากจำนวนนักเรียนระดับชั้นมัธยมศึกษาปีที่ 6 ทั้งหมด ของโรงเรียนพรหมพิรามวิทยา ปีการศึกษา 2562 พบว่านักเรียนได้โควตาศึกษาต่อมหาวิทยาลัยของรัฐมากที่สุด ร้อยละ 33.07 รองลงมาคือสายอาชีพ ร้อยละ 20.47 และน้อยที่สุดคือ มหาวิทยาลัยเอกชน ร้อยละ 3.94

4. ข้อมูลนักเรียนพิการเรียนรวม โรงเรียนพรหมพิรามวิทยา ปีการศึกษา 2562  
(อ้างอิงข้อมูลจากงานเรียนรวมโรงเรียนพรหมพิรามวิทยา)

ชั้น	จำนวนนักเรียนพิการเรียนรวม									รวม	ร้อยละ
	ทางการมองเห็น	ทางการได้ยิน	สติปัญญา	ทางการเรียนรู้	การพูดและภาษา	ออทิสติก	ทางร่างกาย	พฤติกรรม/อารมณ์	พิการซ้ำซ้อน		
ม.1	-	-	-	2	-	-	-	-	-	2	0.17
ม.2	-	-	-	1	-	-	-	-	-	1	0.08
ม.3	-	-	-	2	-	-	-	-	-	2	0.17
ม.4	-	-	-	1	-	-	-	-	-	1	0.08
ม.5	-	-	-	1	-	1	-	-	-	2	0.17
ม.6	-	-	-	3	-	-	-	-	-	3	0.25
รวม	-	-	-	10	-	1	-	-	-	11	0.92
ร้อยละ	-	-	-	0.84	-	0.08	-	-	-	0.92	

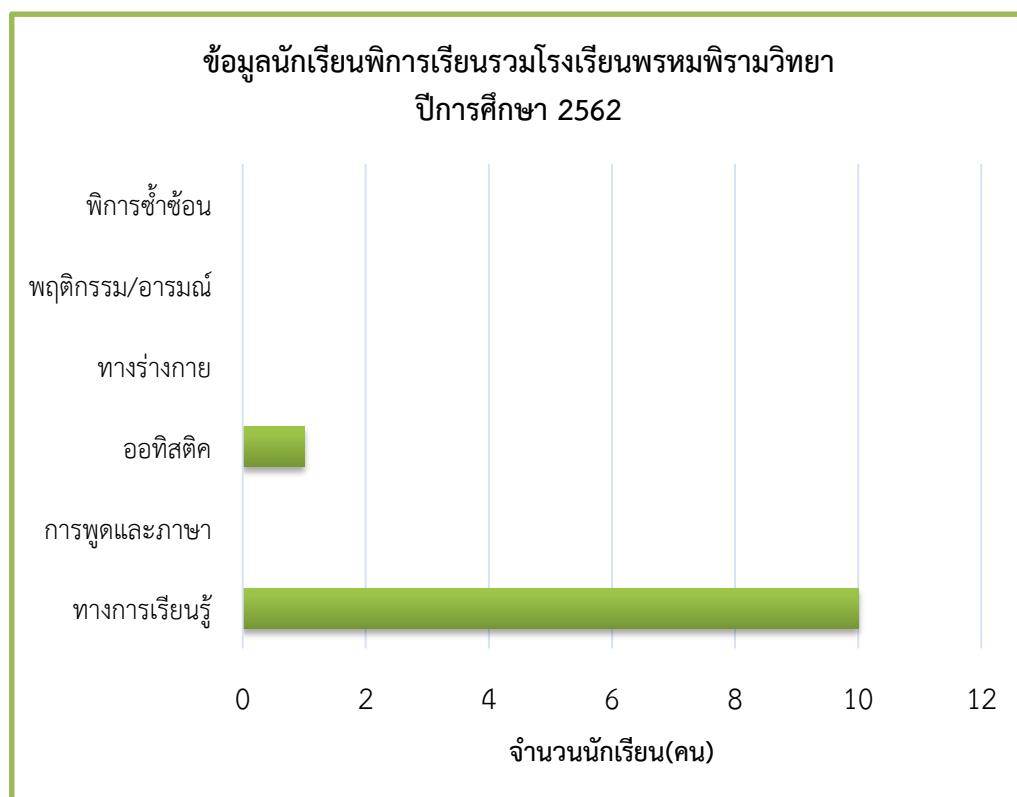

จากตารางและแผนภูมิแสดงข้อมูลนักเรียนพิการเรียนรวมของโรงเรียนพรหมพิรามวิทยา ปีการศึกษา 2562 พบว่า มีนักเรียนพิการเรียนรวม ที่บกพร่องทางการเรียนรู้มากที่สุด คือ ร้อยละ 0.84 รองลงมาคือ ออทิสติก คือ 0.08 จากจำนวนนักเรียนทั้งหมดของโรงเรียน

5. ข้อมูลการใช้บริการห้องพยาบาลของนักเรียนโรงเรียนพรหมพิรามวิทยา เดือนพฤษภาคม 2562 – กุมภาพันธ์ 2563 จำแนกตามประเภทการเจ็บป่วย  
(อ้างอิงข้อมูลจากงานอนามัยโรงเรียนพรหมพิรามวิทยา)

เดือน	ปวดศีรษะ	ไข้	ไข้หวัด	ปวดฟัน	ปวดปจด.	ปวดท้อง	ท้องเสีย	ตาอักเสบ/ตาแดง	อุบัติเหตุ	เป็นลม	นอนพัก	บาดแผล	มีน้ำมูก	แมลงกัดต่อย	ปวดกล้ามเนื้อ	ผื่นคัน	อาเจียน	เวียนหัว	อื่นๆ	รวม	ร้อยละ
พฤษภาคม	0	0	0	0	0	0	0	0	0	0	0	0	0	0	0	0	0	0	0	0	0.00
มิถุนายน	113	13	7	3	46	91	7	0	1	4	1	13	0	14	0	8	5	0	4	330	11.71
กรกฎาคม	129	40	8	3	52	74	10	0	1	0	0	30	7	2	6	1	1	1	21	386	13.69
สิงหาคม	83	27	22	2	41	68	19	0	0	0	0	52	5	2	8	12	4	2	24	371	13.16
กันยายน	74	40	17	1	41	55	20	0	0	0	0	35	1	2	8	5	2	1	26	328	11.64
ตุลาคม	23	8	0	2	15	15	2	0	0	0	0	8	0	0	1	3	0	0	5	82	2.91
พฤศจิกายน	102	29	68	9	42	68	1	16	0	0	0	17	3	0	4	10	3	0	24	396	14.05
ธันวาคม	75	25	18	2	44	36	9	7	1	0	0	23	5	0	3	8	1	12	18	287	10.18
มกราคม	82	56	26	1	40	59	13	2	1	0	0	17	1	6	7	7	3	2	17	340	12.06
กุมภาพันธ์	72	45	8	1	25	62	16	5	1	0	0	18	5	3	5	6	4	1	22	299	10.61
<b>รวม</b>	<b>753</b>	<b>283</b>	<b>174</b>	<b>24</b>	<b>346</b>	<b>528</b>	<b>97</b>	<b>30</b>	<b>5</b>	<b>4</b>	<b>1</b>	<b>213</b>	<b>27</b>	<b>29</b>	<b>42</b>	<b>60</b>	<b>23</b>	<b>19</b>	<b>161</b>	<b>2819</b>	<b>100.00</b>
<b>ร้อยละ</b>	<b>26.71</b>	<b>10.04</b>	<b>6.17</b>	<b>0.85</b>	<b>12.27</b>	<b>18.73</b>	<b>3.44</b>	<b>1.06</b>	<b>0.18</b>	<b>0.14</b>	<b>0.04</b>	<b>7.56</b>	<b>0.96</b>	<b>1.03</b>	<b>1.49</b>	<b>2.13</b>	<b>0.82</b>	<b>0.67</b>	<b>5.71</b>	<b>100.00</b>	



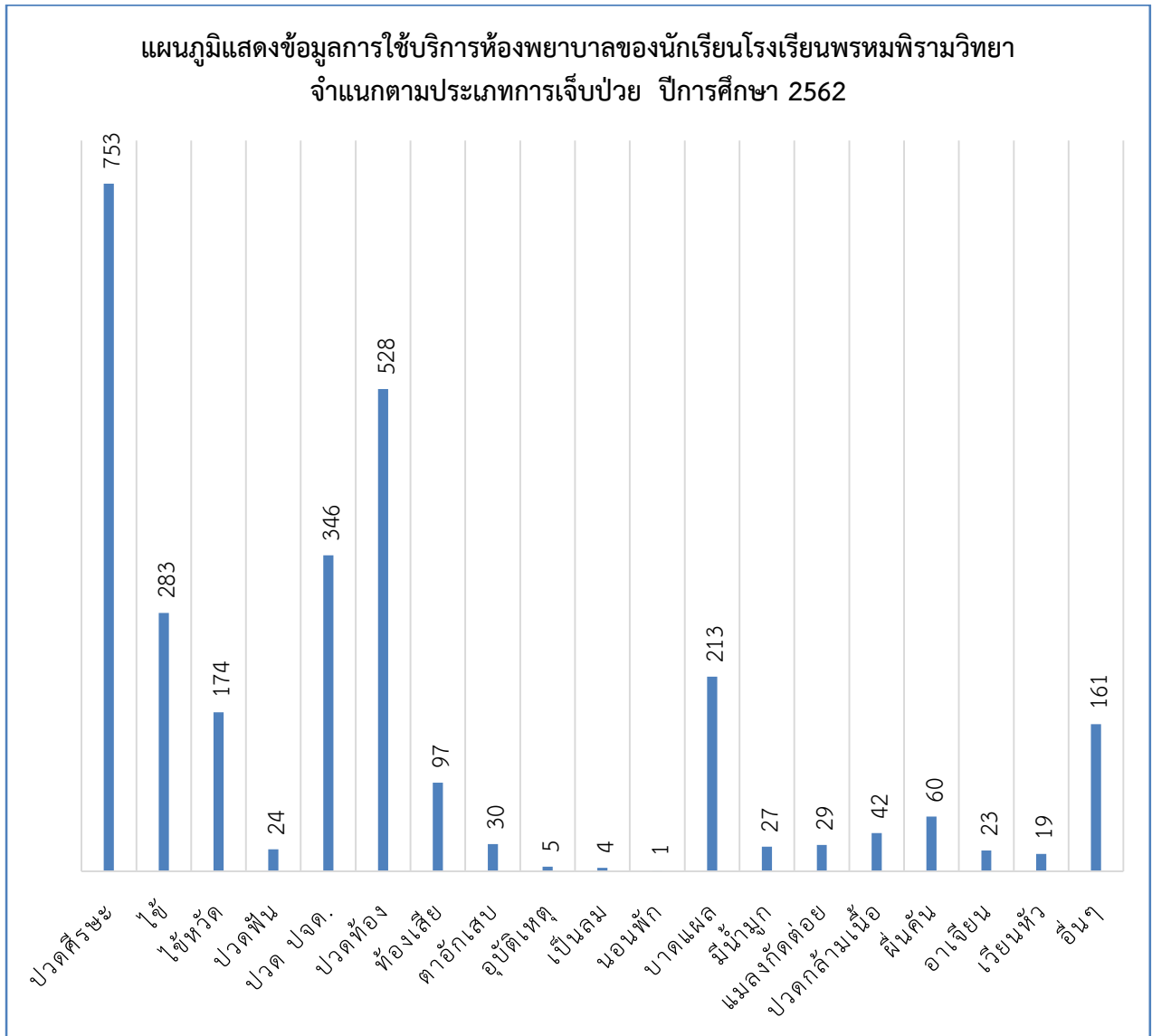

จากตารางและแผนภูมิแสดงข้อมูลการใช้บริการห้องพยาบาลของโรงเรียนพรหมพิรามวิทยา จำแนกตามประเภทการเจ็บป่วย ช่วงเดือน พ.ค. 2562 - ก.พ. 2563 พบว่านักเรียนส่วนใหญ่เจ็บป่วยด้วยอาการปวดศีรษะมากที่สุด ร้อยละ 26.71 รองลงมาคือ อาการปวดท้อง ร้อยละ 18.73 และอาการที่เจ็บป่วยน้อยที่สุดคือ นอนพัก ร้อยละ 0.04 ถ้าพิจารณาตามระดับเดือนจะพบว่าเดือนพฤศจิกายน 2562 มีนักเรียนเข้าใช้บริการมากที่สุด ร้อยละ 14.05 รองลงมาคือ เดือนกรกฎาคม ร้อยละ 13.69 และเดือนที่ไม่มีนักเรียนเข้าใช้บริการเลยคือ เดือนพฤษภาคม 2562

6. ข้อมูลการใช้บริการห้องพยาบาลของนักเรียนโรงเรียนพรหมพิรามวิทยา เดือนพฤษภาคม 2562 – กุมภาพันธ์ 2563 จำแนกตามระดับชั้น (อ้างอิงข้อมูลจากงานอนามัยโรงเรียนพรหมพิรามวิทยา)

เดือน/ระดับชั้น	ม.1	ม.2	ม.3	ม.4	ม.5	ม.6	รวม
พฤษภาคม	0	0	0	0	0	0	0
มิถุนายน	70	48	149	24	50	24	365
กรกฎาคม	79	66	133	29	77	18	402
สิงหาคม	62	80	137	8	53	41	381
กันยายน	71	51	136	13	52	27	350
ตุลาคม	27	10	24	8	15	3	87
พฤศจิกายน	122	49	120	22	58	25	396
ธันวาคม	71	34	102	12	37	31	287
มกราคม	77	66	105	19	52	21	340
กุมภาพันธ์	85	44	96	15	38	21	299
<b>รวม</b>	<b>664</b>	<b>448</b>	<b>1002</b>	<b>150</b>	<b>432</b>	<b>211</b>	<b>2907</b>
<b>ร้อยละ</b>	<b>22.84</b>	<b>15.41</b>	<b>34.47</b>	<b>5.16</b>	<b>14.86</b>	<b>7.26</b>	<b>100.00</b>

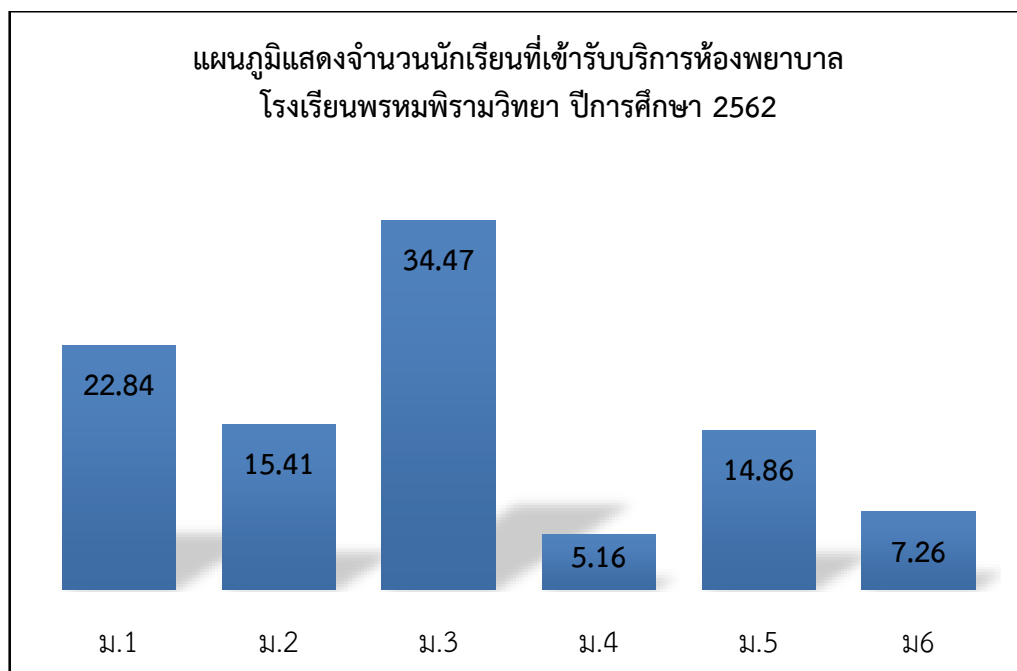

จากตารางและแผนภูมิแสดงข้อมูลการใช้บริการห้องพยาบาลของโรงเรียนพรหมพิรามวิทยา จำแนกตามระดับชั้น ช่วงเดือน พ.ค. 2562 - ก.พ. 2563 พบว่านักเรียนที่เข้ารับบริการห้องพยาบาลมากที่สุดคือนักเรียนระดับชั้นมัธยมศึกษาปีที่ 3 ร้อยละ 34.47 รองลงมาคือ ชั้นมัธยมศึกษาปีที่ 1 ร้อยละ 22.84 และน้อยที่สุดคือระดับชั้นมัธยมศึกษาปีที่ 4 ร้อยละ 5.16