

## คำนำ

ข้อมูลสารสนเทศมีความสำคัญที่จะนำไปสู่การวางแผนการบริหารจัดการศึกษาของโรงเรียน เป็นการช่วยให้สามารถตัดสินใจกำหนดทิศทางการพัฒนาและปรับปรุง แกไขการจัดกิจกรรมการเรียน การสอนได้ถูกต้อง ตามสภาพความเป็นจริงเนื่องด้วยการศึกษาเป็นรากฐานของการพัฒนาในทุกๆด้าน การตัดสินใจและการวางแผน จึงต้องอาศัยข้อมูลสารสนเทศ ที่ถูกต้องสมบูรณ์เป็นเครื่องมือที่สำคัญ โรงเรียนพรหมพิรามวิทยา ได้เห็นความสำคัญในเรื่องนี้มาโดยตลอด จึงได้จัดระบบข้อมูลสารสนเทศที่ เน้นให้ตรงกับความต้องการของผู้ใช้ และเพิ่มประสิทธิภาพของข้อมูล ให้สะดวกใช้และทันสมัยยิ่งขึ้น

สารสนเทศฉบับนี้ จัดทำขึ้นด้วยการรวบรวมและวิเคราะห์ข้อมูลเบื้องต้น หวังเป็นอย่างยิ่งว่า คงจะเป็นประโยชน์กับผู้เกี่ยวข้องจะนำไปใช้หรืออ้างอิง ในการวางแผนพัฒนาและปรับปรุงงานต่อไป ในอนาคต ขอขอบคุณคณะทำงานและบุคลากรทุกฝ่ายที่ได้ช่วยเก็บรวบรวมข้อมูล ต่างๆ จนสามารถทำ ให้เอกสารฉบับนี้สำเร็จเป็นรูปเล่มด้วยดี

บุญศักดิ์ ไมตรีจิตร

## สารบัญ (1)

	หน้า
<b>ส่วนที่ 1 สารสนเทศข้อมูลพื้นฐานโรงเรียน</b>	
ประวัติโรงเรียน	1
แผนที่โรงเรียนพรหมพิรามวิทยา	2
แผนผังที่ตั้งโรงเรียนพรหมพิรามวิทยา	2
ตราสัญลักษณ์ประจำโรงเรียน,คติพจน์,นโยบาย,ปรัชญาโรงเรียน,สีประจำโรงเรียน	3
พระพุทธรูปประจำโรงเรียน,อักษรย่อ	3
วิสัยทัศน์,พันธกิจ,เป้าหมาย,กลยุทธ์,อัตลักษณ์,สัญลักษณ์,เอกลักษณ์	4
ข้อมูลพื้นฐาน,ข้อมูลทั่วไป,ข้อมูลการคมนาคม	5
ข้อมูลด้านการบริหาร	7
โครงสร้างการบริหารงาน	10
ข้อมูลนักเรียน, ข้อมูลครูและบุคลากร, ข้อมูลอาคารสถานที่	11
สภาพชุมชนโดยรวม	12
ผลงานในรอบปีที่ผ่านมา	13
รางวัลประเภทสถานศึกษา	13
รางวัลประเภทผู้อำนวยการโรงเรียนและรองผู้อำนวยการโรงเรียน	13
รางวัลประเภทนักเรียน	14
สรุปผลการเข้าร่วมแข่งขันศิลปะหัตถกรรมนักเรียน ครั้งที่ 68	26
<b>ส่วนที่ 2 สารสนเทศข้อมูลนักเรียน</b>	
ข้อมูลนักเรียน	27
ข้อมูลนักเรียน จำแนกตามตำบลที่อยู่อาศัยตามทะเบียนบ้าน	28
ข้อมูลจำนวนนักเรียนที่เข้าเรียนต่อชั้นมัธยมศึกษาปีที่ 1	30
ข้อมูลจำนวนนักเรียนที่เข้าเรียนต่อชั้นมัธยมศึกษาปีที่ 4	31
ข้อมูลนักเรียนจำแนกตามการเดินทางมาโรงเรียน	32
<b>ส่วนที่ 3 สารสนเทศกลุ่มภารกิจบริหารงานวิชาการ</b>	
โครงสร้างหลักสูตรโรงเรียนพรหมพิรามวิทยา	33
ข้อมูลนักเรียน ณ 10 มิถุนายน 2561	34
เปรียบเทียบจำนวนนักเรียนปีการศึกษา 2559-2561	35
ผลการทดสอบทางการศึกษาระดับชาติขั้นพื้นฐาน (O-NET)	35
ข้อมูลผลสัมฤทธิ์ทางการเรียนระดับสถานศึกษา	37
ผลการประเมินคุณลักษณะอันพึงประสงค์	41
ผลการประเมินการอ่าน คิด วิเคราะห์ และเขียน	43
ผลการประเมินกิจกรรมพัฒนาผู้เรียน	45

## สารบัญ (2)

	หน้า
ข้อมูลการใช้แหล่งเรียนรู้ภายในและภายนอกสถานศึกษา	47
<b>ส่วนที่ 4 สารสนเทศกลุ่มภารกิจบริหารงานบุคลากร</b>	
ข้อมูลจำนวนบุคลากร	49
ข้อมูลวุฒิการศึกษาสูงสุดของบุคลากร	50
ข้อมูลจำนวนบุคลากรจำแนกตามเพศและอันดับเงินเดือน	51
ข้อมูลจำนวนบุคลากรแต่ละฝ่าย/กลุ่มสาระการเรียนรู้	52
ข้อมูลสาขาวิชาที่จบการศึกษา	53
<b>ส่วนที่ 5 สารสนเทศกลุ่มภารกิจบริหารงานงบประมาณ</b>	
ข้อมูลรายรับรายจ่าย ประจำปี 2561	56
ข้อมูลรายจ่ายค่าสาธารณูปโภค (ค่ากระแสไฟฟ้า)	58
ข้อมูลรายจ่ายค่าสาธารณูปโภค (ค่าน้ำประปา)	59
ข้อมูลรายจ่ายค่าสาธารณูปโภค (ค่าโทรศัพท์)	60
ข้อมูลรายจ่ายค่าสาธารณูปโภค (ค่าเช่าอินเทอร์เน็ต)	61
ข้อมูลรายจ่ายค่าสาธารณูปโภค (ค่าน้ำมันเชื้อเพลิง)	63
สรุปข้อมูลรายจ่ายค่าสาธารณูปโภค ปีการศึกษา 2561	64
<b>ส่วนที่ 6 สารสนเทศกลุ่มภารกิจบริหารงานทั่วไป</b>	
ข้อมูลทุนการศึกษา ปีการศึกษา 2560 และปีการศึกษา 2561	66
ข้อมูลการศึกษาต่อ ตามบัญชีรายชื่อนักเรียนโควตา ระดับชั้น ม.3	67
ข้อมูลการศึกษาต่อ ตามบัญชีรายชื่อนักเรียนโควตา ระดับชั้น ม.6	68
ข้อมูลนักเรียนพิการเรียนรวม	69
ข้อมูลการใช้บริการห้องพยาบาลของนักเรียน	70

\*\*\*\*\*



# สารสนเทศข้อมูลพื้นฐานโรงเรียน



## ประวัติโรงเรียนโดยย่อ

โรงเรียนพรหมพิรามวิทยาตั้งอยู่ติดเขตเทศบาลตำบลพรหมพิราม ในที่ดินแปลงเดียวกับโรงเรียนเทศบาลพรหมพิรามอุทิศ โรงพยาบาลพรหมพิราม ที่ว่าการอำเภอพรหมพิราม และสถานีตำรวจภูธรพรหมพิราม ซึ่งเป็นที่ดินราชพัสดุ กรมธนารักษ์ กระทรวงการคลัง ตามทะเบียน พล. 359 โฉนดตราจองที่ 3834 เล่มที่ 34 หน้า 49 บนพื้นที่ประมาณ 78 ไร่เศษ

เปิดทำการสอนนักเรียนแบบสหศึกษาระดับมัธยมศึกษาตอนต้น ตั้งแต่วันที่ 1 มิถุนายน พ.ศ. 2518 ในอาคารชั่วคราว สร้างด้วยไม้ไผ่ หลังคามุงสังกะสี จำนวน 2 ห้องเรียน มีครู 4 คน มีนายณรงค์ มากประยูร ศึกษาธิการอำเภอพรหมพิราม ขณะนั้นรักษาการในตำแหน่งครูใหญ่ และต่อมากรมสามัญศึกษา ได้แต่งตั้ง นายฉลอง เกษน้อย ดำรงตำแหน่งครูใหญ่ เมื่อวันที่ 19 พฤษภาคม พ.ศ. 2519 และมีผู้บริหารมาโดยลำดับดังนี้

2521 – 2529	นายฉลอง เกษน้อย	ดำรงตำแหน่งอาจารย์ใหญ่
2530 – 2535	นายธงชัย จักกาบาตร์	ดำรงตำแหน่งผู้อำนวยการโรงเรียน
2536 – 3539	นายวัฒนา ภาวะไพบูลย์	ดำรงตำแหน่งผู้อำนวยการโรงเรียน
2540 – 2544	นายองอาจ สุขแสงสุวรรณ	ดำรงตำแหน่งผู้อำนวยการโรงเรียน
2545 – 2553	นายชูชาติ อุทะโก	ดำรงตำแหน่งผู้อำนวยการโรงเรียน
2554 – 2554	นายชูชาติ คุ่มพวง	ดำรงตำแหน่งผู้อำนวยการโรงเรียน
2554 – ปัจจุบัน	นายบุญศักดิ์ ไมตรีจิตร	ดำรงตำแหน่งผู้อำนวยการโรงเรียน

จากอดีตจนถึงปัจจุบันโรงเรียนพรหมพิรามวิทยา เป็นโรงเรียนมัธยมศึกษาประจำอำเภอขนาดกลาง จัดการเรียนการสอนแบบสหศึกษาในระดับมัธยมศึกษาตอนต้น และระดับมัธยมศึกษาตอนปลาย และเข้าอยู่ในโครงการโรงเรียนขยายโอกาสทางการศึกษาระดับมัธยมศึกษาตอนต้น ตั้งแต่ปีการศึกษา 2535 และระดับมัธยมศึกษาตอนปลายเข้าร่วมโครงการเครือข่ายนำร่องการใช้หลักสูตรสถานศึกษาขั้นพื้นฐาน พุทธศักราช 2544 ของกรมสามัญศึกษา ตามหนังสือกระทรวงศึกษาธิการ เลขที่ วก. 1166/2545 ลงวันที่ 2 พฤศจิกายน พ.ศ. 2545

### แผนที่โรงเรียนพรหมพิรามวิทยา



### แผนผังที่ตั้งโรงเรียนพรหมพิรามวิทยา



## ตราสัญลักษณ์ประจำโรงเรียน



### คติพจน์

สามัคคี คือ พลัง

### นโยบาย

เรียนเด่น บริเวณสวย เสริมด้วยกีฬา  
พัฒนาคนตรี มีคุณธรรม นำเทคโนโลยี

### ปรัชญาโรงเรียน

ประพฤติชอบ ในกรอบวินัย ใฝ่ความรู้ สู้การทำงาน ประสานสามัคคี มีมัธยัสถ์

### สีประจำโรงเรียน

น้ำเงิน – ชมพู



สีน้ำเงิน หมายถึง ความเข้มแข็ง ความกล้าหาญ ความหนักแน่น

สีชมพู หมายถึง ความรัก ความสุภาพ

น้ำเงิน – ชมพู : ผู้มีความกล้าหาญและความสุภาพ

### พระพุทธรูปประจำโรงเรียน

พระพุทธรูปลีลาภาณุจนาภิเษก

### อักษรย่อ

พ.ว.

## วิสัยทัศน์ (Vision)

การจัดการศึกษามีคุณภาพตามมาตรฐานการศึกษา ดี มีสุข เป็นบุคคลแห่งการเรียนรู้ พร้อมเข้าสู่ประชาคมอาเซียน ด้วยวิถีชีวิตตามหลักปรัชญาของเศรษฐกิจพอเพียง

## พันธกิจ (Mission)

1. พัฒนาผู้เรียนให้มีคุณภาพตามมาตรฐานการศึกษาและหลักปรัชญาของเศรษฐกิจพอเพียง
2. ผู้เรียนต้องเป็นบุคคลแห่งการเรียนรู้
3. ครู ลูกจ้าง และนักเรียน สู่ความพร้อมในประชาคมอาเซียน 2558
4. นักเรียนต้องเป็นคนดี กล้าแสดงออก และมีความสุขในการดำรงชีวิตประจำวัน

## เป้าหมาย (Goals)

1. ผู้เรียนมีคุณภาพตามมาตรฐานการศึกษา อยู่ในสังคมได้อย่างมีความสุขตามหลักปรัชญาของเศรษฐกิจพอเพียง
2. ผู้เรียนใฝ่รู้ใฝ่เรียนจากแหล่งเรียนรู้ทั้งในและนอกโรงเรียน
3. ครู ลูกจ้าง และนักเรียนมีความพร้อมด้านต่างๆ โดยเฉพาะภาษาอังกฤษ ภาษาเพื่อนบ้าน เพื่อการสื่อสาร
4. ผู้เรียนมีคุณธรรม คุณลักษณะอันพึงประสงค์ ค่านิยมที่ดีงาม ดำรงชีวิตอยู่ในสังคมได้อย่างมีความสุข

## กลยุทธ์ (Strategy)

1. กลยุทธ์พัฒนาผู้เรียนให้มีคุณภาพตามมาตรฐานการศึกษา หลักปรัชญาของเศรษฐกิจพอเพียง
2. กลยุทธ์สร้างผู้เรียนใฝ่รู้ใฝ่เรียนอย่างหลากหลาย ต่อเนื่อง ทันสมัย
3. กลยุทธ์สร้างทุกคนพร้อมเข้าสู่ประชาคมอาเซียนในอนาคตโดยเฉพาะภาษาต่างประเทศเพื่อการสื่อสาร
4. กลยุทธ์สร้างผู้เรียนให้มีคุณธรรม คุณลักษณะอันพึงประสงค์ ค่านิยมที่ดีงาม และดำรงชีวิตอยู่ในสังคมได้อย่างมีความสุข

## อัตลักษณ์ของสถานศึกษา (Identity)

“ กล้าแสดงออก ”

## สัญลักษณ์ (Symbol)

“ ลูกพระพรหม ”

## เอกลักษณ์ของสถานศึกษา (Uniqueness)

“ บรรยากาศ สิ่งแวดล้อมร่มรื่นเย็น ”

## มุ่งสู่โรงเรียนคุณภาพ (Heading to be qualified school)

เรียนด้วยกิจกรรม ใฝ่รู้ใฝ่เรียน คิดวิเคราะห์ได้ และรู้ใช้ภาษาอังกฤษเพื่อการสื่อสารเท่าทันเหตุการณ์



## ข้อมูลพื้นฐาน

### 1. ข้อมูลทั่วไป

1. โรงเรียนพรหมพิรามวิทยา ตั้งอยู่เลขที่ 477 หมู่ที่ 1 ถนนพรหมวิถี ตำบลพรหมพิราม อำเภอพรหมพิราม จังหวัดพิษณุโลก รหัสไปรษณีย์ 65150 โทรศัพท์ 0-5536-9100 โทรสาร 0-5536-9092  
Facebook : โรงเรียนพรหมพิรามวิทยา :: Phromphiramwittaya School

2. เปิดสอนตั้งแต่ระดับมัธยมศึกษาปีที่ 1 ถึงระดับมัธยมศึกษาปีที่ 6

3. เขตพื้นที่บริการการศึกษา 10 ตำบล คือ ตำบลพรหมพิราม ตำบลท่าช้าง ตำบลหนองแถม ตำบลทับยายเชียง (4 ตำบลนี้ทุกหมู่บ้าน) ส่วน ตำบลมะตูม ตำบลมะตอง ตำบลวังวน ตำบลหอกลอง ตำบลตลุกเทียม และตำบลศรีภิรมย์ (บางหมู่บ้าน)

### 2. ข้อมูลการคมนาคม

การเดินทางจากสำนักงานเขตพื้นที่การศึกษามัธยมศึกษา เขต 39 มายังโรงเรียนวังมะด่านพิทยาคม อำเภอพรหมพิราม จังหวัดพิษณุโลก โดยรถยนต์สามารถมาได้ 3 เส้นทาง คือ

2.1 เดินทางผ่านถนนหมายเลข 12 และหมายเลข 126 เป็นระยะทาง 38 กิโลเมตร

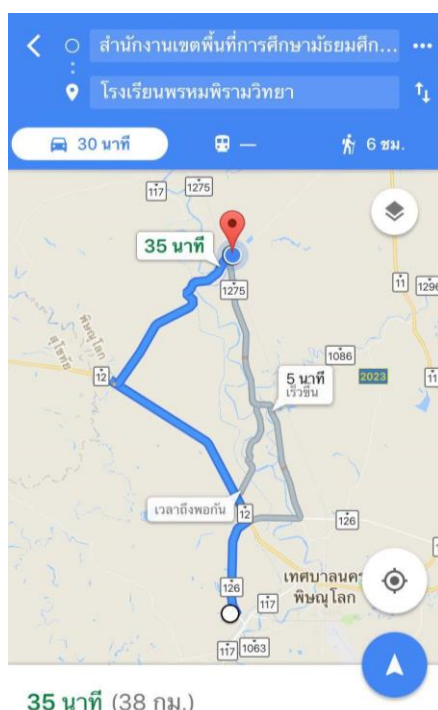

2.2 เดินทางผ่านถนนหมายเลข 1275 หมายเลข 12 และหมายเลข 126 เป็นระยะทาง 35 กิโลเมตร

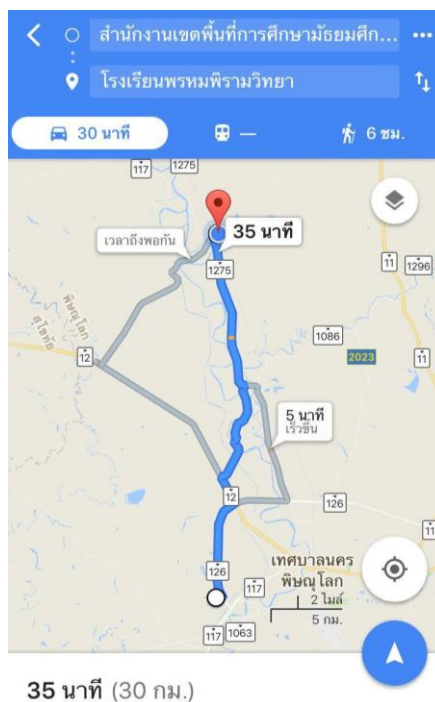

2.3 เดินทางผ่านถนนหมายเลข 1275 หมายเลข 12 และหมายเลข 126 เป็นระยะทาง 33 กิโลเมตร

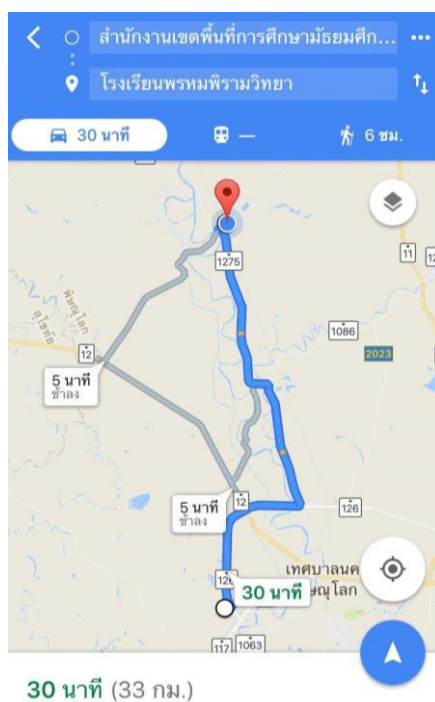

### 3. ข้อมูลด้านการบริหาร

3.1 ผู้อำนวยการโรงเรียน นายบุญศักดิ์ ไมตรีจิตร โทรศัพท์ 081-9723797 วุฒิการศึกษาสูงสุด ปริญญาเอก ปรัชญาคุณวุฒิบัณฑิต บริหารการศึกษา ADAMSON UNIVERSITY (Ph.D) ดำรงตำแหน่งในโรงเรียนนี้ตั้งแต่วันที่ 18 พฤศจิกายน พ.ศ. 2554 จนถึงปัจจุบัน (วันที่ 31 มีนาคม พ.ศ. 2562) รวม 7 ปี 5 เดือน

3.2 รองผู้อำนวยการโรงเรียน 3 คน คือ

1. นายวีระชัย แจ่มไม้ โทรศัพท์ 089-4617471 วุฒิการศึกษาสูงสุด กศ.ม. (การบริหารการศึกษา) รับผิดชอบงานกิจการนักเรียนและกลุ่มภารกิจบริหารงานทั่วไป
2. นางจันทร์แรม ขุนทอง โทรศัพท์ 095-5718777 วุฒิการศึกษาสูงสุด กศ.ม. (การบริหารการศึกษา) รับผิดชอบกลุ่มภารกิจบริหารงานวิชาการ
3. นางสุรรัตน์ บุญจันทร์ โทรศัพท์ 089-8547529 วุฒิการศึกษาสูงสุด กศ.ม. (การบริหารการศึกษา) รับผิดชอบกลุ่มภารกิจบริหารงานบุคคล แผนงาน งบประมาณ และกิจการนักเรียน

3.3 ผู้ช่วยผู้อำนวยการโรงเรียน 11 คน คือ

- |                 |            |                  |  |
|-----------------|------------|------------------|--|
| 1. นางภควรรณ    | นาคสิงห์   | ครูชำนาญการพิเศษ | รับผิดชอบกลุ่มภารกิจงานวิชาการ                         |
| 2. นายอดิศักดิ์ | จันทร์เกษม | ครูชำนาญการ      | รับผิดชอบกลุ่มภารกิจงานวิชาการ                         |
| 3. นายอนุสรณ์   | นาคยิ้ม    | ครูชำนาญการพิเศษ | รับผิดชอบกลุ่มภารกิจงานวิชาการ                         |
| 4. นางนัชชนา    | พรหมพร     | ครูชำนาญการพิเศษ | รับผิดชอบกลุ่มภารกิจงานบุคคล                           |
| 5. นางมาลี      | คำจริง     | ครูชำนาญการพิเศษ | รับผิดชอบกลุ่มภารกิจงานกิจการนักเรียน                  |
| 6. นายสานิตย์   | ทองจันทร์  | ครูชำนาญการ      | รับผิดชอบกลุ่มภารกิจงานกิจการนักเรียน                  |
| 7. นายอุดร      | ภูสมศรี    | ครูชำนาญการพิเศษ | รับผิดชอบกลุ่มภารกิจบริหารงานทั่วไป                    |
| 8. นายสมพร      | ตรีสงค์    | ครูชำนาญการ      | รับผิดชอบกลุ่มภารกิจบริหารงานทั่วไป                    |
| 9. นางนงนุช     | ศรีเมือง   | ครูชำนาญการ      | รับผิดชอบกลุ่มภารกิจบริหารงานทั่วไป                    |
| 10. นางประชুম   | สุวรรณ     | ครูชำนาญการ      | รับผิดชอบกลุ่มภารกิจงานงบประมาณ                        |
| 11. นางสาวพรพร  | มันหาญ     | ครูชำนาญการพิเศษ | รับผิดชอบกลุ่มภารกิจงานแผนงาน/<br>ประกันคุณภาพการศึกษา |

3.4 คณะกรรมการสถานศึกษาขั้นพื้นฐานโรงเรียนพรหมพิรามวิทยา

- |                 |            |  |
|-----------------|------------|--|
| 1. นายจ้านงค์   | กลีนขำ     | ประธานกรรมการ  |
| 2. นายวิทยา     | ตั้งมั่น   | กรรมการผู้ทรงคุณวุฒิด้านการเมืองการปกครอง และรองประธาน |
| 3. นายอดุลย์    | ยิ่งธนาทร  | ผู้แทนผู้ปกครอง  |
| 4. นายอุดร      | ภูสมศรี    | ผู้แทนครู  |
| 5. นายสมเกียรติ | เกตุดำ     | ผู้แทนองค์กรชุมชน                                      |
| 6. นายธรรมบุญ   | ศรีสงคราม  | ผู้แทนองค์กรปกครองส่วนท้องถิ่น                         |
| 7. นายวรวิฑู    | เอี่ยมแจ่ม | ผู้แทนศิษย์เก่า  |

8. พระผึ่งหลวง	ปยุตโต	ผู้แทนองค์กรศาสนา
9. พระครูอุภัยโกศล		ผู้แทนองค์กรศาสนา
10. นายวิก	จันทร์สอน	กรรมการผู้ทรงคุณวุฒิ
11. นายบุญนำ	เส็งสิน	กรรมการผู้ทรงคุณวุฒิ
12. นายพิทักษ์	แก้วพันธุ์	กรรมการผู้ทรงคุณวุฒิด้านการศึกษา
13. นายสุทัศน์	พงษ์โอภาส	กรรมการผู้ทรงคุณวุฒิด้านการจัดการและการตลาด
14. นายสมจิตร์	ทาสุข	กรรมการผู้ทรงคุณวุฒิ
15. นายบุญศักดิ์	ไมตรีจิตร	กรรมการและเลขานุการ

### 3.5 คณะกรรมการสมาคมศิษย์เก่า ครูและผู้ปกครองโรงเรียนพรหมพิรามวิทยา

1. นายประดับ	กลิ่นขำ	นายกสมาคมฯ รร.พรหมพิราม
2. นายสุรพล	ขจรภรณ์	อุปนายกสมาคมฯ
3. นายทวีศักดิ์	เขม้น	เหรัญญิก
4. นายธรรมบุญ	ศรีสงคราม	ผู้ช่วยเหรัญญิก
5. นางสุนิสา	ผู้ช่วยรอด	ปฏิคม
6. นายสมชาย	สอนดี	ผู้ช่วยปฏิคม
7. นายจำนงค์	กลิ่นขำ	นายทะเบียน
8. นายวิทยา	ตั้งมั่น	ประชาสัมพันธ์
9. นายพิษณุ	เสามี	ผู้ช่วยประชาสัมพันธ์
10. ดร.น.ส.ขวัญชนก	ทองค่วย	เลขานุการสมาคมฯ
11. นางธนวรรณ	แสนกล้า	ผู้ช่วยเลขานุการสมาคมฯ
12. นายวรวิทย์	เอี่ยมแจ่ม	กรรมการ
13. นายชรินทร์	อินทร์น่วม	กรรมการ
14. นายอดิศักดิ์	พักแพง	กรรมการ
15. นายพงษ์ศักดิ์	พจสันท์	ที่ปรึกษาสมาคมฯ
16. นายบุญศักดิ์	ไมตรีจิตร	ที่ปรึกษาสมาคมฯ

### 3.6 คณะกรรมการภาคี 4 ฝ่าย

1. นายบุญศักดิ์	ไมตรีจิตร	ประธาน
2. นางสุรรัตน์	บุญจันทร์	รองประธาน
3. นางพะยอม	พวงอุไร	ตัวแทนผู้ปกครอง
4. นางภรทชสร	ศรีโกตะเพชร	ตัวแทนผู้ปกครอง
5. นายปรีชา	บัวมา	ตัวแทนผู้ปกครอง

6. นางปราณี	กลัดแก้ว	ตัวแทนผู้ปกครอง
7. นางศิริพร	จันทร์นา	ตัวแทนผู้ปกครอง
8. ด.ช.มนัญชัย	กลัดแก้ว	ตัวแทนนักเรียน
9. นายสุรียา	พวงอุไร	ตัวแทนนักเรียน
10. น.ส.เฉลิมขวัญ	ศรีโกตะเพชร	ตัวแทนนักเรียน
11. ด.ช.นพชัย	บัวมา	ตัวแทนนักเรียน
12. ด.ญ.สิธินันท์	จันทร์นา	ตัวแทนนักเรียน
13. นายพิทักษ์	แก้วพันธุ์	ตัวแทนชุมชน
14. นายสุทัศน์	พงศ์โอภาส	ตัวแทนชุมชน
15. นายสมจิตร	ทาสุข	ตัวแทนชุมชน
16. นายทิพย์อุทัย	ชัยมาสพงษ์	ตัวแทนครู
17. น.ส.นันทพร	วิญญาสุข	ตัวแทนครู
18. น.ส.ชนาพร	เมฆดี	ตัวแทนครู
19. นางภควรรณ	นาคสิงห์	ตัวแทนครู
20. นายเชวง	คำจริง	ตัวแทนครู
21. นางรัตนา	สงสังข์	ตัวแทนครู
22. นายพจนารถ	จำนงค์วัย	ตัวแทนครู
23. น.ส.ปราณี	เกิดเชื้อ	ตัวแทนครู
24. น.ส.สุนทรี	ยอดทัฬห	ตัวแทนครู
25. นายสิทธิพงษ์	กุลทอง	ตัวแทนครู

โครงสร้างการบริหารงานโรงเรียนพรหมพิรามวิทยา

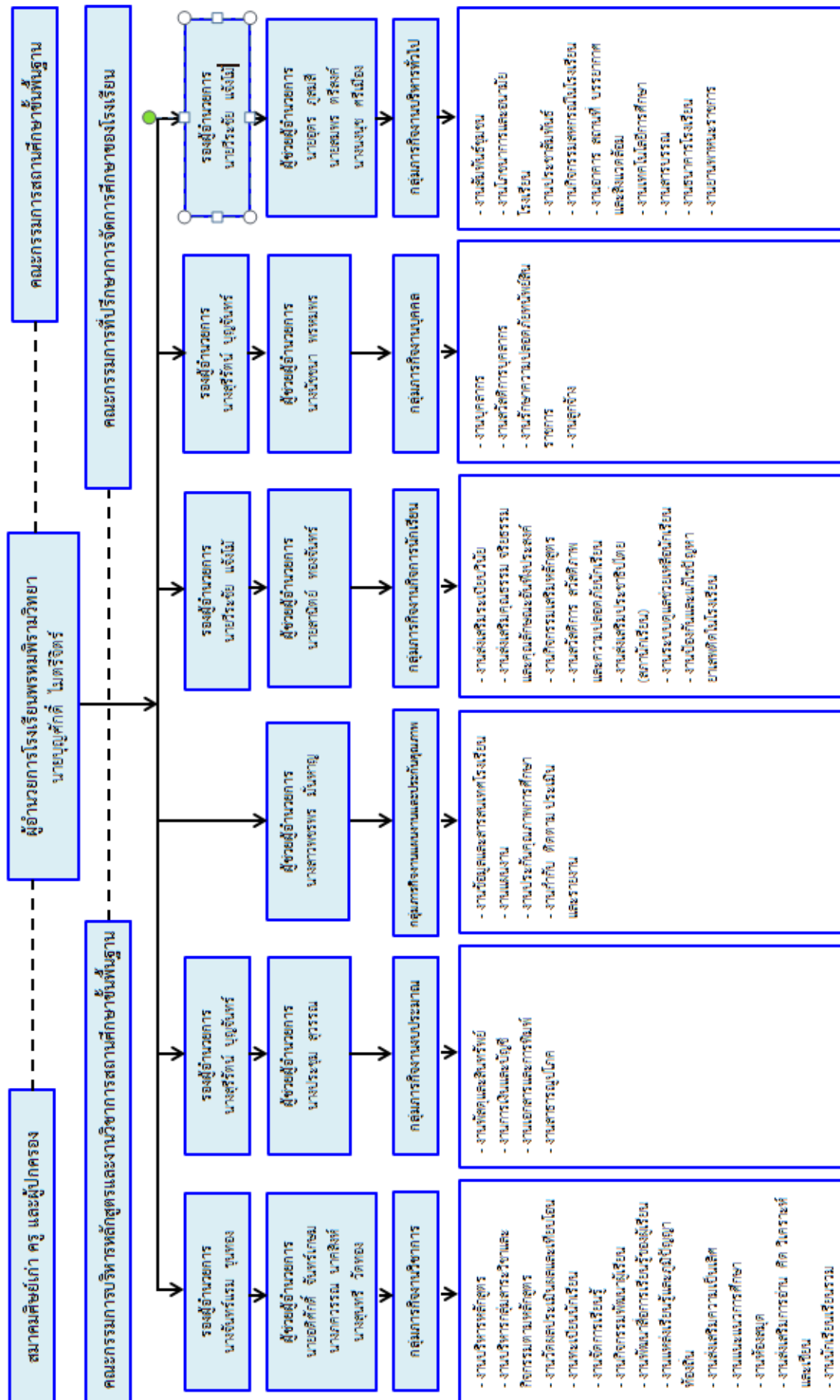

## 4. ข้อมูลนักเรียน (ข้อมูล ณ 10 มิถุนายน)

ปีการศึกษา 2559	ปีการศึกษา 2560	ปีการศึกษา 2561
1,193	1,242	1,188

## 5. ข้อมูลครูและบุคลากร

ฝ่าย/กลุ่มสาระ	ปีการศึกษา 2559	ปีการศึกษา 2560	ปีการศึกษา 2561
ผู้บริหาร	4	4	4
ภาษาไทย	8	8	6
คณิตศาสตร์	9	7	9
วิทยาศาสตร์	10	12	9
สังคมศึกษา ศาสนา และวัฒนธรรม	9	9	9
ศิลปะ	3	3	3
สุขศึกษาและพลศึกษา	4	3	3
การงานอาชีพและเทคโนโลยี	7	6	7
ภาษาต่างประเทศ	10	10	10
แนะแนว	2	2	2
พนักงานราชการ	-	-	1
ครูอัตราจ้าง	11	10	9
ลูกจ้างประจำ	2	2	2
<b>รวม</b>	<b>79</b>	<b>76</b>	<b>74</b>

## 6. ข้อมูลอาคารสถานที่

อาคารเรียนตึกถาวร จำนวน 4 หลัง อาคารประกอบ(โรงฝึกงาน) จำนวน 3 หลัง หอประชุม-โรงอาหาร 2 หลัง ห้องน้ำห้องส้วม 9 หลัง 54 ที่ สนามฟุตบอล 1 สนาม สนามบาสเก็ตบอล 1 สนาม สนามฟุตซอล 1 สนาม สนามตระกร้อ 2 สนาม สนามวอลเลย์บอล 1 สนาม สนามเปตอง 2 สนาม ประปาพร้อมถังน้ำ 1 ชุด

## ห้องเรียนเฉพาะ

- ห้องสอนภาษาต่างประเทศ (ภาษาอังกฤษ,ภาษาจีน,ภาษาเมียนมา)
- ห้องปฏิบัติการคอมพิวเตอร์ จำนวน 4 ห้อง
- ห้องปฏิบัติการวิทยาศาสตร์ จำนวน 4 ห้อง
- ห้องปฏิบัติการดนตรี นาฏศิลป์ ศิลปะ จำนวน 4 ห้อง

- ห้องปฏิบัติการงานช่าง งานเกษตร ศิลปประดิษฐ์ จำนวน 2 ห้อง
- ห้องปฏิบัติการอาหาร งานผ้าและเครื่องแต่งกาย จำนวน 2 ห้อง
- ห้องเรียนไฮเทค(3 D) จำนวน 3 ห้อง
- ห้องปฏิบัติงานแนะแนวการศึกษา จำนวน 2 ห้อง
- ห้องปฏิบัติการส่งเสริมคุณธรรมจริยธรรม จำนวน 2 ห้อง
- ห้องสมุด จำนวน 1 ห้อง

## 7. สภาพชุมชนโดยรวม

1. สภาพชุมชนรอบบริเวณโรงเรียนเป็นสถานที่ราชการ โรงพยาบาลและบ้านเรือนราษฎรไม่หนาแน่น อาชีพหลักของชุมชน คือ เกษตรกร

2. ผู้ปกครองส่วนใหญ่ จบการศึกษาระดับมัธยมศึกษา อาชีพหลัก คือเกษตรกรกรรม นับถือศาสนาพุทธ ฐานะทางเศรษฐกิจ/รายได้โดยเฉลี่ยต่อครอบครัว ต่อปี 40,000 บาท จำนวนคนเฉลี่ยต่อครอบครัว 3 คน

3. โอกาสและข้อจำกัดของโรงเรียน

โอกาสของสถานศึกษาตั้งอยู่บริเวณใกล้ที่ว่าการอำเภอ ชุมชนเทศบาล การคมนาคมคนสะดวก การติดต่อสื่อสารได้รวดเร็ว

ข้อจำกัดของสถานศึกษา คือ ที่ตั้งบ้านเรือนของนักเรียนกระจายอยู่เกือบทุกตำบลและหมู่บ้าน ทำให้การประสานสัมพันธ์ระหว่างโรงเรียนกับผู้ปกครองไม่ใกล้ชิด และคลองตัวเท่าที่ควรเป็น



## 8. ผลงานในรอบปีที่ผ่านมา (รางวัลระดับประเทศและระดับนานาชาติ)

## 8.1 รางวัลประเภทสถานศึกษา

ลำดับที่	ชื่อรางวัลที่ได้รับ	หน่วยงานที่มอบรางวัล	วัน เดือน ปี ที่ได้รับ
1	เป็นสถานศึกษาที่ส่งเสริมโครงการคัดเลือกเยาวชนต้นแบบด้านดนตรีไทย	กระทรวงวัฒนธรรม	6 กันยายน 2561
2	รางวัลชมเชยส่งเสริมการออมธนาคารโรงเรียนพรหมพิรามวิทยา	ธนาคารออมสินสำนักงานใหญ่	9 มกราคม 2562

## 8.2 รางวัลประเภทผู้อำนวยการโรงเรียนและรองผู้อำนวยการโรงเรียน

ลำดับที่	ชื่อ-สกุล	ตำแหน่ง	ชื่อรางวัลที่ได้รับ	หน่วยงานที่มอบรางวัล	วัน เดือน ปี ที่ได้รับ
1	นางจันทร์แรม ชุนทอง	รองผู้อำนวยการ	รองผู้อำนวยการสถานศึกษาดีเด่นประจำปี 2560	สมาคมรองผู้อำนวยการสถานศึกษา การศึกษาขั้นพื้นฐานแห่งประเทศไทย	25 กันยายน 2561
2	นางสุรรัตน์ บุญจันทร์	รองผู้อำนวยการ	รองผู้อำนวยการสถานศึกษาดีเด่นประจำปี 2560	สมาคมรองผู้อำนวยการสถานศึกษา การศึกษาขั้นพื้นฐานแห่งประเทศไทย	25 กันยายน 2561

### 8.3 รางวัลประเภทนักเรียน

ลำดับที่	ชื่อ-สกุล	ชั้น	ชื่อรางวัลที่ได้รับ	หน่วยงานที่มอบรางวัล	วัน เดือน ปี ที่ได้รับ
1	เด็กชายพงศกร โพธิ์พุ่ม	ม.1/2	เกียรติบัตร รางวัลเหรียญทอง กิจกรรมเดี่ยวฆ้องวงใหญ่ในการประกวดเดี่ยวเครื่องดนตรีไทยเพื่อพัฒนาทักษะแก่เยาวชนระดับชาติ ครั้งที่ 4	มหาวิทยาลัยราชภัฏอุตรดิตถ์ จ.อุตรดิตถ์	29 กรกฎาคม 2561
2	นางสาวกัญญาภัก พรสวัสดิ์	ม.4/1	เกียรติบัตร รางวัลเหรียญทอง กิจกรรมเดี่ยวซอด้วงในการประกวดเดี่ยวเครื่องดนตรีไทยเพื่อพัฒนาทักษะแก่เยาวชนระดับชาติ ครั้งที่ 4	มหาวิทยาลัยราชภัฏอุตรดิตถ์ จ.อุตรดิตถ์	29 กรกฎาคม 2561
3	นางสาวปลายฟ้า จันทร์หล้า	ม.4/1	เกียรติบัตร รางวัลเหรียญทอง กิจกรรมเดี่ยวขลุ่ยเพียงออในการประกวดเดี่ยวเครื่องดนตรีไทยเพื่อพัฒนาทักษะแก่เยาวชนระดับชาติ ครั้งที่ 4	มหาวิทยาลัยราชภัฏอุตรดิตถ์ จ.อุตรดิตถ์	29 กรกฎาคม 2561
4	นายวัชรพล ปานเกิด	ม.4/1	เกียรติบัตร รางวัลเหรียญทอง กิจกรรมเดี่ยวระนาดทุ้มในการประกวดเดี่ยวเครื่องดนตรีไทยเพื่อพัฒนาทักษะแก่เยาวชนระดับชาติ ครั้งที่ 4	มหาวิทยาลัยราชภัฏอุตรดิตถ์ จ.อุตรดิตถ์	29 กรกฎาคม 2561
5	นายนันทยศ อินทร์เกิด	ม.4/5	เกียรติบัตร รางวัลเหรียญทอง กิจกรรมเดี่ยวฆ้องวงใหญ่ในการประกวดเดี่ยวเครื่องดนตรีไทยเพื่อพัฒนาทักษะแก่เยาวชนระดับชาติ ครั้งที่ 4	มหาวิทยาลัยราชภัฏอุตรดิตถ์ จ.อุตรดิตถ์	29 กรกฎาคม 2561
6	นางสาวชมฤทัย น่วมไกรนอก	ม.6/3	เกียรติบัตร รางวัลเหรียญทอง กิจกรรมเดี่ยวขับร้องเพลงไทยในการประกวดเดี่ยวเครื่องดนตรีไทยเพื่อพัฒนาทักษะแก่เยาวชนระดับชาติ ครั้งที่ 4	มหาวิทยาลัยราชภัฏอุตรดิตถ์ จ.อุตรดิตถ์	29 กรกฎาคม 2561

ลำดับที่	ชื่อ-สกุล	ชั้น	ชื่อรางวัลที่ได้รับ	หน่วยงานที่มอบรางวัล	วัน เดือน ปี ที่ได้รับ
7	นายันทยศ อินทร์เกิด	ม.4/5	รางวัลเกียรติบัตรเยาวชนต้นแบบด้านดนตรีไทย ระดับดี (ประเภทมัธยมศึกษา) ตัวแทนจังหวัดพิษณุโลกในพิธีมอบโล่รางวัลและเกียรติบัตรยกย่องเชิดชูเกียรติเยาวชนต้นแบบด้านดนตรีไทยปีพุทธศักราช 2561	กรมส่งเสริมวัฒนธรรม กระทรวงวัฒนธรรม ณ ศูนย์วัฒนธรรม แห่งประเทศไทย	6 กันยายน 2561
8	นางสาวปลายฟ้า จันทร์หล้า	ม.4/1	โล่รางวัล รองชนะเลิศอันดับ 1 การประกวดดนตรีไทยในสถานศึกษา ประเภท “ขลุ่ย” ในพิธีมอบโล่รางวัลและเกียรติบัตร ยกย่องเชิดชูเกียรติ เยาวชนต้นแบบด้านดนตรีไทย ประจำปีพุทธศักราช 2561	กรมส่งเสริมวัฒนธรรม กระทรวงวัฒนธรรม ณ ศูนย์วัฒนธรรม แห่งประเทศไทย	6 กันยายน 2561
9	เด็กชายพงศกร โพธิ์พุ่ม	ม.1/2	เกียรติบัตร รางวัลเหรียญทอง กิจกรรมเดี่ยวฆ้องวงใหญ่ ในงานมหกรรมความสามารถทางศิลปหัตถกรรม วิชาการ และเทคโนโลยี ของนักเรียน ระดับชาติ ปีการศึกษา 2561 (กลุ่ม สพม.ภาคเหนือ) ครั้งที่ 68	สำนักงานคณะกรรมการ การศึกษาขั้นพื้นฐาน	21-23 ธันวาคม 2561
10	นางสาวปลายฟ้า จันทร์หล้า	ม.4/1	เกียรติบัตร รางวัลเหรียญทอง รองชนะเลิศอันดับ 1 กิจกรรมเดี่ยวขลุ่ยเพียงออ ในงานมหกรรมความสามารถทางศิลปหัตถกรรมวิชาการ และเทคโนโลยี ของนักเรียนระดับชาติ ปีการศึกษา 2561 (กลุ่ม สพม.ภาคเหนือ) ครั้งที่ 68	สำนักงานคณะกรรมการ การศึกษาขั้นพื้นฐาน	21-23 ธันวาคม 2561

ลำดับที่	ชื่อ-สกุล	ชั้น	ชื่อรางวัลที่ได้รับ	หน่วยงานที่มอบรางวัล	วัน เดือน ปี ที่ได้รับ
11	นายวัชรพล ปานเกิด	ม.4/1	เกียรติบัตร รางวัลเหรียญทอง รองชนะเลิศอันดับ 2 กิจกรรมเดี่ยวระนาดทุ้ม ในงานมหกรรมความสามารถทางศิลปหัตถกรรมวิชาการ และเทคโนโลยี ของนักเรียนระดับชาติ ปีการศึกษา 2561 (กลุ่ม สพม.ภาคเหนือ) ครั้งที่ 68	สำนักงานคณะกรรมการการศึกษาขั้นพื้นฐาน	21-23 ธันวาคม 2561
12	นายณัฐภูมิ ทองเครือมา	ม.4/2	เกียรติบัตร รางวัลเหรียญเงิน กิจกรรมเดี่ยวซอู้ ในงานมหกรรมความสามารถทางศิลปหัตถกรรมวิชาการ และเทคโนโลยีของนักเรียนระดับชาติ ปีการศึกษา 2561 (กลุ่ม สพม.ภาคเหนือ) ครั้งที่ 68	สำนักงานคณะกรรมการการศึกษาขั้นพื้นฐาน	21-23 ธันวาคม 2561
13	นายนันทยศ อินทร์เกิด	ม.4/5	เกียรติบัตร รางวัลเหรียญทอง กิจกรรมเดี่ยวจะเข้ ในงานมหกรรมความสามารถทางศิลปหัตถกรรมวิชาการ และเทคโนโลยี ของนักเรียนระดับชาติ ปีการศึกษา 2561 (กลุ่ม สพม.ภาคเหนือ) ครั้งที่ 68	สำนักงานคณะกรรมการการศึกษาขั้นพื้นฐาน	21-23 ธันวาคม 2561
14	เด็กชายพงศกร โพธิ์พุ่ม	ม.1/2	เกียรติบัตร รางวัลเหรียญทอง กิจกรรมการแข่งขันวงปี่พาทย์ไม้ นวมผสมเครื่องสายเครื่องเดี่ยว ในงานมหกรรมความสามารถทางศิลปหัตถกรรมวิชาการ และเทคโนโลยี ของนักเรียนระดับชาติ ปีการศึกษา 2561 (กลุ่ม สพม.ภาคเหนือ) ครั้งที่ 68	สำนักงานคณะกรรมการการศึกษาขั้นพื้นฐาน	21-23 ธันวาคม 2561
15	เด็กชายปวีศร บุญผ่อง	ม.1/4	เกียรติบัตร รางวัลเหรียญทอง กิจกรรมการแข่งขันวงปี่พาทย์ไม้ นวมผสมเครื่องสายเครื่องเดี่ยว ในงานมหกรรมความสามารถทางศิลปหัตถกรรมวิชาการ และเทคโนโลยี ของนักเรียนระดับชาติ ปีการศึกษา 2561	สำนักงานคณะกรรมการการศึกษาขั้นพื้นฐาน	21-23 ธันวาคม 2561

ลำดับที่	ชื่อ-สกุล	ชั้น	ชื่อรางวัลที่ได้รับ	หน่วยงานที่มอบรางวัล	วัน เดือน ปี ที่ได้รับ
16	เด็กชายธันธร หนูทอง	ม.2/5	เกียรติบัตร รางวัลเหรียญทอง กิจกรรมการแข่งขันวงปีพาทย์ ไม้นวมผสมเครื่องสายเครื่องเดี่ยว ในงานมหกรรมความสามารถ ทางศิลปหัตถกรรมวิชาการ และเทคโนโลยี ของนักเรียน ระดับชาติ ปีการศึกษา 2561 (กลุ่ม สพม.ภาคเหนือ) ครั้งที่ 68	สำนักงานคณะกรรมการ การศึกษาขั้นพื้นฐาน	21-23 ธันวาคม 2561
17	เด็กหญิงจิตรา คงบก	ม.2/5	เกียรติบัตร รางวัลเหรียญทอง กิจกรรมการแข่งขันวงปีพาทย์ ไม้นวมผสมเครื่องสายเครื่องเดี่ยว ในงานมหกรรมความสามารถ ทางศิลปหัตถกรรมวิชาการ และเทคโนโลยี ของนักเรียน ระดับชาติ ปีการศึกษา 2561 (กลุ่ม สพม.ภาคเหนือ) ครั้งที่ 68	สำนักงานคณะกรรมการ การศึกษาขั้นพื้นฐาน	21-23 ธันวาคม 2561
18	เด็กชายเด่นพงษ์ พงษ์เผื่อน	ม.3/5	เกียรติบัตร รางวัลเหรียญทอง กิจกรรมการแข่งขันวงปีพาทย์ ไม้นวมผสมเครื่องสายเครื่องเดี่ยว ในงานมหกรรมความสามารถ ทางศิลปหัตถกรรมวิชาการ และเทคโนโลยี ของนักเรียน ระดับชาติ ปีการศึกษา 2561 (กลุ่ม สพม.ภาคเหนือ) ครั้งที่ 68	สำนักงานคณะกรรมการ การศึกษาขั้นพื้นฐาน	21-23 ธันวาคม 2561
19	เด็กชายอดิเทพ สุโภชน์	ม.3/5	เกียรติบัตร รางวัลเหรียญทอง กิจกรรมการแข่งขันวงปีพาทย์ ไม้นวมผสมเครื่องสายเครื่องเดี่ยว ในงานมหกรรมความสามารถ ทางศิลปหัตถกรรมวิชาการ และเทคโนโลยี ของนักเรียน ระดับชาติ ปีการศึกษา 2561 (กลุ่ม สพม.ภาคเหนือ) ครั้งที่ 68	สำนักงานคณะกรรมการ การศึกษาขั้นพื้นฐาน	21-23 ธันวาคม 2561

ลำดับที่	ชื่อ-สกุล	ชั้น	ชื่อรางวัลที่ได้รับ	หน่วยงานที่มอบรางวัล	วัน เดือน ปี ที่ได้รับ
20	นางสาวปลายฟ้า จันทร์หล้า	ม.4/1	เกียรติบัตร รางวัลเหรียญทอง กิจกรรมการแข่งขันวงปีพาทย์ ไม้นวมผสมเครื่องสายเครื่องเดี่ยว ในงานมหกรรมความสามารถ ทางศิลปหัตถกรรมวิชาการ และเทคโนโลยี ของนักเรียน ระดับชาติ ปีการศึกษา 2561 (กลุ่ม สพม.ภาคเหนือ) ครั้งที่ 68	สำนักงานคณะกรรมการ การศึกษาขั้นพื้นฐาน	21-23 ธันวาคม 2561
21	นางสาวกัญญาภัค พรสวัสดิ์	ม.4/1	เกียรติบัตร รางวัลเหรียญทอง กิจกรรมการแข่งขันวงปีพาทย์ ไม้นวมผสมเครื่องสายเครื่องเดี่ยว ในงานมหกรรมความสามารถ ทางศิลปหัตถกรรมวิชาการ และเทคโนโลยี ของนักเรียน ระดับชาติ ปีการศึกษา 2561 (กลุ่ม สพม.ภาคเหนือ) ครั้งที่ 68	สำนักงานคณะกรรมการ การศึกษาขั้นพื้นฐาน	21-23 ธันวาคม 2561
22	นายวัชรพล ปานเกิด	ม.4/1	เกียรติบัตร รางวัลเหรียญทอง กิจกรรมการแข่งขันวงปีพาทย์ ไม้นวมผสมเครื่องสายเครื่องเดี่ยว ในงานมหกรรมความสามารถ ทางศิลปหัตถกรรมวิชาการ และเทคโนโลยี ของนักเรียน ระดับชาติ ปีการศึกษา 2561 (กลุ่ม สพม.ภาคเหนือ) ครั้งที่ 68	สำนักงานคณะกรรมการ การศึกษาขั้นพื้นฐาน	21-23 ธันวาคม 2561
13	นายณัฐภูมิ ทองเครือมา	ม.4/2	เกียรติบัตร รางวัลเหรียญทอง กิจกรรมการแข่งขันวงปีพาทย์ ไม้นวมผสมเครื่องสายเครื่องเดี่ยว ในงานมหกรรมความสามารถ ทางศิลปหัตถกรรมวิชาการ และเทคโนโลยี ของนักเรียน ระดับชาติ ปีการศึกษา 2561 (กลุ่ม สพม.ภาคเหนือ) ครั้งที่ 68	สำนักงานคณะกรรมการ การศึกษาขั้นพื้นฐาน	21-23 ธันวาคม 2561

ลำดับที่	ชื่อ-สกุล	ชั้น	ชื่อรางวัลที่ได้รับ	หน่วยงานที่มอบรางวัล	วัน เดือน ปี ที่ได้รับ
14	นางสาวจารุวรรณ แซ่จมา	ม.4/2	เกียรติบัตร รางวัลเหรียญทอง กิจกรรมการแข่งขันวงปีพาทย์ ไม้นวมผสมเครื่องสายเครื่องเดี่ยว ในงานมหกรรมความสามารถ ทางศิลปหัตถกรรมวิชาการ และเทคโนโลยี ของนักเรียน ระดับชาติ ปีการศึกษา 2561 (กลุ่ม สพม.ภาคเหนือ) ครั้งที่ 68	สำนักงานคณะกรรมการ การศึกษาขั้นพื้นฐาน	21-23 ธันวาคม 2561
15	นายนันทยศ อินทร์เกิด	ม.4/5	เกียรติบัตร รางวัลเหรียญทอง กิจกรรมการแข่งขันวงปีพาทย์ ไม้นวมผสมเครื่องสายเครื่องเดี่ยว ในงานมหกรรมความสามารถ ทางศิลปหัตถกรรมวิชาการ และเทคโนโลยี ของนักเรียน ระดับชาติ ปีการศึกษา 2561 (กลุ่ม สพม.ภาคเหนือ) ครั้งที่ 68	สำนักงานคณะกรรมการ การศึกษาขั้นพื้นฐาน	21-23 ธันวาคม 2561
16	นางสาวเนติภรณ์ สีสดเขียว	ม.4/5	เกียรติบัตร รางวัลเหรียญทอง กิจกรรมการแข่งขันวงปีพาทย์ ไม้นวมผสมเครื่องสายเครื่องเดี่ยว ในงานมหกรรมความสามารถ ทางศิลปหัตถกรรมวิชาการ และเทคโนโลยี ของนักเรียน ระดับชาติ ปีการศึกษา 2561 (กลุ่ม สพม.ภาคเหนือ) ครั้งที่ 68	สำนักงานคณะกรรมการ การศึกษาขั้นพื้นฐาน	21-23 ธันวาคม 2561
17	นางสาวปิยวรรณ เพชรยัง	ม.4/5	เกียรติบัตร รางวัลเหรียญทอง กิจกรรมการแข่งขันวงปีพาทย์ ไม้นวมผสมเครื่องสายเครื่องเดี่ยว ในงานมหกรรมความสามารถ ทางศิลปหัตถกรรมวิชาการ และเทคโนโลยี ของนักเรียน ระดับชาติ ปีการศึกษา 2561 (กลุ่ม สพม.ภาคเหนือ) ครั้งที่ 68	สำนักงานคณะกรรมการ การศึกษาขั้นพื้นฐาน	21-23 ธันวาคม 2561

ลำดับที่	ชื่อ-สกุล	ชั้น	ชื่อรางวัลที่ได้รับ	หน่วยงานที่มอบรางวัล	วัน เดือน ปี ที่ได้รับ
18	นางสาวเขมฤทัย น่วมไกรนอก	ม.6/3	เกียรติบัตร รางวัลเหรียญทอง กิจกรรมการแข่งขันวงปีพาทย์ ไม้ฉาบผสมเครื่องสายเครื่องเดี่ยว ในงานมหกรรมความสามารถ ทางศิลปหัตถกรรมวิชาการ และเทคโนโลยี ของนักเรียน ระดับชาติ ปีการศึกษา 2561 (กลุ่ม สพม.ภาคเหนือ) ครั้งที่ 68	สำนักงานคณะกรรมการ การศึกษาขั้นพื้นฐาน	21-23 ธันวาคม 2561
19	เด็กชายวุฒิชัย ศิริบุรณ์	ม.1/6	เกียรติบัตร รางวัลเหรียญทอง กิจกรรมการแข่งขันขับร้องเพลง ไทยลูกทุ่งชาย ม.1-ม.3 ในงานมหกรรมความสามารถ ทางศิลปหัตถกรรมวิชาการ และเทคโนโลยีของนักเรียน ระดับชาติ ปีการศึกษา 2561 (กลุ่ม สพม.ภาคเหนือ) ครั้งที่ 68	สำนักงานคณะกรรมการ การศึกษาขั้นพื้นฐาน	21-23 ธันวาคม 2561
20	เด็กหญิงสุพัชรา งามศรี	ม.1/6	เกียรติบัตร รางวัลเหรียญทอง กิจกรรมการแข่งขันขับร้องเพลง ไทยลูกทุ่งหญิง ม.1-ม.3 ในงานมหกรรมความสามารถ ทางศิลปหัตถกรรมวิชาการ และเทคโนโลยี ของนักเรียน ระดับชาติ ปีการศึกษา 2561 (กลุ่ม สพม.ภาคเหนือ) ครั้งที่ 68	สำนักงานคณะกรรมการ การศึกษาขั้นพื้นฐาน	21-23 ธันวาคม 2561
21	เด็กหญิงชนิสรา จินสลุด	ม.2/7	เกียรติบัตร รางวัลเหรียญเงินกิจกรรมการแข่งขันนาฏศิลป์ไทย อนุรักษ์ ม.1 – ม.3 ในงานมหกรรมความสามารถ ทางศิลปหัตถกรรมวิชาการ และเทคโนโลยี ของนักเรียน ระดับชาติ ปีการศึกษา 2561 (กลุ่ม สพม.ภาคเหนือ) ครั้งที่ 68	สำนักงานคณะกรรมการ การศึกษาขั้นพื้นฐาน	21-23 ธันวาคม 2561



ลำดับที่	ชื่อ-สกุล	ชั้น	ชื่อรางวัลที่ได้รับ	หน่วยงานที่มอบรางวัล	วัน เดือน ปี ที่ได้รับ
22	เด็กหญิงไวยุณวี ศรีเมือง	ม.3/1	เกียรติบัตร รางวัลเหรียญเงิน กิจกรรมการแข่งขันนาฏศิลป์ไทยอนุรักษ์ ม.1 – ม.3 ในงานมหกรรมความสามารถทางศิลปหัตถกรรมวิชาการ และเทคโนโลยี ของนักเรียนระดับชาติ ปีการศึกษา 2561 (กลุ่ม สพม.ภาคเหนือ) ครั้งที่ 68	สำนักงานคณะกรรมการการศึกษาขั้นพื้นฐาน	21-23 ธันวาคม 2561
23	เด็กหญิงณัชชา วิระพันธ์	ม.3/2	เกียรติบัตร รางวัลเหรียญเงินกิจกรรมการแข่งขันนาฏศิลป์ไทยอนุรักษ์ ม.1 – ม.3 ในงานมหกรรมความสามารถทางศิลปหัตถกรรมวิชาการ และเทคโนโลยี ของนักเรียนระดับชาติ ปีการศึกษา 2561 (กลุ่ม สพม.ภาคเหนือ) ครั้งที่ 68	สำนักงานคณะกรรมการการศึกษาขั้นพื้นฐาน	21-23 ธันวาคม 2561
24	เด็กหญิงสุกัญญา อินทร์ด่างเกิด	ม.3/2	เกียรติบัตร รางวัลเหรียญเงินกิจกรรมการแข่งขันนาฏศิลป์ไทยอนุรักษ์ ม.1 – ม.3 ในงานมหกรรมความสามารถทางศิลปหัตถกรรมวิชาการ และเทคโนโลยี ของนักเรียนระดับชาติ ปีการศึกษา 2561 (กลุ่ม สพม.ภาคเหนือ) ครั้งที่ 68	สำนักงานคณะกรรมการการศึกษาขั้นพื้นฐาน	21-23 ธันวาคม 2561
25	เด็กหญิงอริสา บางไธสง	ม.3/2	เกียรติบัตร รางวัลเหรียญเงิน กิจกรรมการแข่งขันนาฏศิลป์ไทยอนุรักษ์ ม.1 – ม.3 ในงานมหกรรมความสามารถทางศิลปหัตถกรรมวิชาการ และเทคโนโลยี ของนักเรียนระดับชาติ ปีการศึกษา 2561 (กลุ่ม สพม.ภาคเหนือ) ครั้งที่ 68	สำนักงานคณะกรรมการการศึกษาขั้นพื้นฐาน	21-23 ธันวาคม 2561

ลำดับที่	ชื่อ-สกุล	ชั้น	ชื่อรางวัลที่ได้รับ	หน่วยงานที่มอบรางวัล	วัน เดือน ปี ที่ได้รับ
26	เด็กหญิงจิระนันท์ เอี่ยมเจริญ	ม.3/2	เกียรติบัตร รางวัลเหรียญเงิน กิจกรรมการแข่งขันนาฏศิลป์ไทยอนุรักษ์ ม.1 – ม.3 ในงานมหกรรมความสามารถทางศิลปหัตถกรรมวิชาการ และเทคโนโลยี ของนักเรียนระดับชาติ ปีการศึกษา 2561 (กลุ่ม สพม.ภาคเหนือ) ครั้งที่ 68	สำนักงานคณะกรรมการการศึกษาขั้นพื้นฐาน	21-23 ธันวาคม 2561
27	นางสาวปิ่นสุตา ชูขวัญ	ม.4/1	เกียรติบัตร รางวัลเหรียญเงิน กิจกรรมการแข่งขันระบำมาตรฐาน ม.4-ม.6 ในงานมหกรรมความสามารถทางศิลปหัตถกรรมวิชาการ และเทคโนโลยี ของนักเรียนระดับชาติ ปีการศึกษา 2561 (กลุ่ม สพม.ภาคเหนือ) ครั้งที่ 68	สำนักงานคณะกรรมการการศึกษาขั้นพื้นฐาน	21-23 ธันวาคม 2561
28	นางสาววิธิตา จันทรปัญญา	ม.4/1	เกียรติบัตร รางวัลเหรียญเงิน กิจกรรมการแข่งขันระบำมาตรฐาน ม.4-ม.6 ในงานมหกรรมความสามารถทางศิลปหัตถกรรมวิชาการ และเทคโนโลยี ของนักเรียนระดับชาติ ปีการศึกษา 2561 (กลุ่ม สพม.ภาคเหนือ) ครั้งที่ 68	สำนักงานคณะกรรมการการศึกษาขั้นพื้นฐาน	21-23 ธันวาคม 2561
29	นางสาวจิตาภา โพธิ์แกมแก้ว	ม.4/1	เกียรติบัตร รางวัลเหรียญเงิน กิจกรรมการแข่งขันระบำมาตรฐาน ม.4-ม.6 ในงานมหกรรมความสามารถทางศิลปหัตถกรรมวิชาการ และเทคโนโลยี ของนักเรียนระดับชาติ ปีการศึกษา 2561 (กลุ่ม สพม.ภาคเหนือ) ครั้งที่ 68	สำนักงานคณะกรรมการการศึกษาขั้นพื้นฐาน	21-23 ธันวาคม 2561

ลำดับที่	ชื่อ-สกุล	ชั้น	ชื่อรางวัลที่ได้รับ	หน่วยงานที่มอบรางวัล	วัน เดือน ปี ที่ได้รับ
30	นางสาวศศิวิมล มีสีบัว	ม.5/1	เกียรติบัตร รางวัลเหรียญเงินกิจกรรมการแข่งขันระดับมาตรฐาน ม.4-ม.6 ในงานมหกรรมความสามารถ ทางศิลปหัตถกรรม วิชาการ และเทคโนโลยี ของนักเรียนระดับชาติ ปีการศึกษา 2561 (กลุ่ม สพม.ภาคเหนือ) ครั้งที่ 68	สำนักงานคณะกรรมการ การศึกษาขั้นพื้นฐาน	21-23 ธันวาคม 2561
31	นางสาวชนิดาภา อุกุทธิ์	ม.5/4	เกียรติบัตร รางวัลเหรียญเงินกิจกรรมการแข่งขันระดับมาตรฐาน ม.4-ม.6 ในงานมหกรรมความสามารถ ทางศิลปหัตถกรรม วิชาการ และเทคโนโลยี ของนักเรียนระดับชาติ ปีการศึกษา 2561 (กลุ่ม สพม.ภาคเหนือ) ครั้งที่ 68	สำนักงานคณะกรรมการ การศึกษาขั้นพื้นฐาน	21-23 ธันวาคม 2561
32	นางสาวตรีรัตน์ ปานเกิด	ม.5/4	เกียรติบัตร รางวัลเหรียญเงินกิจกรรมการแข่งขันระดับมาตรฐาน ม.4-ม.6 ในงานมหกรรมความสามารถทางศิลปหัตถกรรม วิชาการ และเทคโนโลยี ของนักเรียนระดับชาติ ปีการศึกษา 2561 (กลุ่ม สพม.ภาคเหนือ) ครั้งที่ 68	สำนักงานคณะกรรมการ การศึกษาขั้นพื้นฐาน	21-23 ธันวาคม 2561
33	นางสาววารภรณ์ เอี่ยมงาม	ม.6/4	เกียรติบัตร รางวัลเหรียญทอง อันดับที่ 17 กิจกรรมการแข่งขัน การแสดงตลก ม.1 - ม.6 ในงานมหกรรมความสามารถ ทางศิลปหัตถกรรมวิชาการ และเทคโนโลยี ของนักเรียน ระดับชาติ ปีการศึกษา 2561 (กลุ่ม สพม.ภาคเหนือ) ครั้งที่ 68	สำนักงานคณะกรรมการ การศึกษาขั้นพื้นฐาน	21-23 ธันวาคม 2561

ลำดับที่	ชื่อ-สกุล	ชั้น	ชื่อรางวัลที่ได้รับ	หน่วยงานที่มอบรางวัล	วัน เดือน ปี ที่ได้รับ
34	นางสาวน้ำทิพย์ มาเที่ยง	ม.6/4	เกียรติบัตร รางวัลเหรียญทอง อันดับที่ 17 กิจกรรมการแข่งขัน การแสดงตลก ม.1 - ม.6 ในงานมหกรรมความสามารถ ทางศิลปหัตถกรรมวิชาการ และเทคโนโลยี ของนักเรียน ระดับชาติ ปีการศึกษา 2561 (กลุ่ม สพม.ภาคเหนือ) ครั้งที่ 68	สำนักงานคณะกรรมการ การศึกษาขั้นพื้นฐาน	21-23 ธันวาคม 2561
35	นางสาวหนึ่งฤทัย อยู่ชุ่ม	ม.6/4	เกียรติบัตร รางวัลเหรียญทอง อันดับที่ 17 กิจกรรมการแข่งขัน การแสดงตลก ม.1 - ม.6 ในงานมหกรรมความสามารถ ทางศิลปหัตถกรรมวิชาการ และเทคโนโลยี ของนักเรียน ระดับชาติ ปีการศึกษา 2561 (กลุ่ม สพม.ภาคเหนือ) ครั้งที่ 68	สำนักงานคณะกรรมการ การศึกษาขั้นพื้นฐาน	21-23 ธันวาคม 2561
36	นายสหสวรรค์ เม่นอยู่	ม.6/4	เกียรติบัตร รางวัลเหรียญทอง อันดับที่ 17 กิจกรรมการแข่งขัน การแสดงตลก ม.1 - ม.6 ในงานมหกรรมความสามารถ ทาง ศิลปหัตถกรรมวิชาการ และเทคโนโลยี ของนักเรียนระดับชาติ ปีการศึกษา 2561 (กลุ่ม สพม.ภาคเหนือ) ครั้งที่ 68	สำนักงานคณะกรรมการ การศึกษาขั้นพื้นฐาน	21-23 ธันวาคม 2561
37	นายศุภชัย อินเปล่ง	ม.6/5	เกียรติบัตร รางวัลเหรียญทอง อันดับที่ 17 กิจกรรมการแข่งขัน การแสดงตลก ม.1 - ม.6 ในงานมหกรรมความสามารถ ทางศิลปหัตถกรรมวิชาการ และเทคโนโลยี ของนักเรียน ระดับชาติ ปีการศึกษา 2561 (กลุ่ม สพม.ภาคเหนือ) ครั้งที่ 68	สำนักงานคณะกรรมการ การศึกษาขั้นพื้นฐาน	21-23 ธันวาคม 2561
38	นางสาวปภาวดี วัฒนากลาง	ม.6/1	เหรียญทองแดงการแข่งขันเรียงร้อยถ้อยความ (เขียนเรียงความ ม.4-ม.6)	สำนักงานคณะกรรมการ การศึกษาขั้นพื้นฐาน	22 ธันวาคม 2561

ลำดับที่	ชื่อ-สกุล	ชั้น	ชื่อรางวัลที่ได้รับ	หน่วยงานที่มอบรางวัล	วัน เดือน ปี ที่ได้รับ
39	เด็กหญิงจิรภิญญา อินรัมย์	ม.1/1	เหรียญทอง การแข่งขันท่องอาขยานทำนองเสนาะ ม.1-ม.3	สำนักงานคณะกรรมการ การศึกษาขั้นพื้นฐาน	21 ธันวาคม 2561
40	นางสาวชลธิชา มาสอน	ม.5/1	เหรียญทองแดง การแข่งขันท่องอาขยานทำนองเสนาะ ม.4-ม.6	สำนักงานคณะกรรมการ การศึกษาขั้นพื้นฐาน	22 ธันวาคม 2561
41	เด็กหญิงพิมพ์ลภัส เวียงวิเศษ เด็กหญิงวารารณ์ จันทร์ปัญญา	ม.2/2	เหรียญทองแดง การแข่งขันกวีเยาวชนรุ่นใหม่กาศยานี 11 (ม.1- ม.3)	สำนักงานคณะกรรมการ การศึกษาขั้นพื้นฐาน	21 ธันวาคม 2561
42	เด็กหญิงกัญญาอร คำเลิศ เด็กชายจักรกฤษณ์ ศรีวรรณ เด็กหญิงทิพวรรณ มูลสนาม	ม.3/1	เหรียญทองแดง การแข่งขันโครงงานคณิตศาสตร์ ประเภทสร้าง ทฤษฎีหรือคำอธิบายทางคณิตศาสตร์ ม.1-ม.3	สำนักงานคณะกรรมการ การศึกษาขั้นพื้นฐาน	22 ธันวาคม 2561
43	เด็กหญิงวิศรดา นาคหวัง	ม.3/6	เหรียญเงินการแข่งขันเล่านิทาน(Story Telling) ม.1-ม.3	สำนักงานคณะกรรมการ การศึกษาขั้นพื้นฐาน	20 ธันวาคม 2561
44	นางสาวกนกภรณ์ นวลจิ้น นางสาวณัฐวดี ภูเกษ นายประดิษฐ์ อยู่ทิพย์ นายรัฐพล ทิมแป้น นางสาวสุภาพร ทองคำนุช นายอาคิฟา วาที		เหรียญทองการแข่งขันประดิษฐ์บายศรีสู่ขวัญ ม.4 – ม.6	สำนักงานคณะกรรมการ การศึกษาขั้นพื้นฐาน	21 ธันวาคม 2561
45	นางสาวสายธาร เสือนามอญ นางสาวปิ่นสุตา ยิ่งธนาทร	ม.5/3	เหรียญทองการแข่งขันการวาดภาพด้วยโปรแกรม Paint ประเภทบกพร่องทางการเรียนรู้ไม่กำหนดช่วงชั้น	สำนักงานคณะกรรมการ การศึกษาขั้นพื้นฐาน	20 ธันวาคม 2561

8.4 สรุปผลการเข้าร่วมการแข่งขันงานมหกรรมความสามารถทางศิลปหัตถกรรม วิชาการ และเทคโนโลยี  
 ของนักเรียน ครั้งที่ 68 ระดับเขตพื้นที่ (กลุ่ม 3) ณ โรงเรียนนครไทย เมื่อวันที่ 9 พฤศจิกายน 2561  
 และระดับชาติ ภาคเหนือ ณ จังหวัดพะเยา เมื่อวันที่ 20-24 ธันวาคม 2561

กลุ่มสาระ	ระดับเขตพื้นที่					ระดับชาติ ภาคเหนือ จ.พะเยา				
	จำนวน รายการ	ทอง	เงิน	ทอง แดง	เข้า ร่วม	จำนวน รายการ	ทอง	เงิน	ทอง แดง	เข้า ร่วม
ภาษาไทย	14	10	4	-	-	4	1	-	3	-
วิทยาศาสตร์	7	6	0	1	-	-	-	-	-	-
คณิตศาสตร์	13	7	4	2	-	1	-	-	1	-
สังคมศึกษาฯ	4	4	-	-	-	-	-	-	-	-
ภาษาต่างประเทศ	9	7	2	-	-	2	-	1	-	1
การงานอาชีพและ เทคโนโลยี	10	8	1	1	-	1	1	-	-	-
สุขศึกษา	2	-	2	-	-	-	-	-	-	-
ศิลปะ	21	21	-	-	-	11	8	3	-	-
เรียนรวม	1	1	-	-	-	1	1	-	-	-
กิจกรรมพัฒนา ผู้เรียน	3	3	-	-	-	-	-	-	-	-
<b>รวม</b>	<b>88</b>	<b>67</b>	<b>13</b>	<b>4</b>	<b>0</b>	<b>20</b>	<b>11</b>	<b>4</b>	<b>4</b>	<b>1</b>



# สารสนเทศข้อมูลนักเรียน

## 1. ข้อมูลนักเรียน ( ณ วันที่ 10 มิถุนายน 2561 )

โรงเรียนเปิดให้บริการตั้งแต่ระดับชั้นมัธยมศึกษาปีที่ 1 - 6 มีนักเรียน 1,188 คน มีห้องเรียน 34 ห้องเรียน นักเรียนเพศชายมีจำนวน 511 คน เพศหญิงจำนวน 677 คน ดังตาราง

ระดับชั้น	จำนวนห้อง	จำนวนนักเรียน			เฉลี่ยต่อห้อง
		ชาย	หญิง	รวม	
มัธยมศึกษาปีที่ 1	6	91	107	198	33
มัธยมศึกษาปีที่ 2	7	133	131	264	38
มัธยมศึกษาปีที่ 3	6	106	125	231	39
<b>รวมมัธยมศึกษาตอนต้น</b>	<b>19</b>	<b>330</b>	<b>363</b>	<b>693</b>	<b>36</b>
มัธยมศึกษาปีที่ 4	5	76	114	190	38
มัธยมศึกษาปีที่ 5	5	51	100	151	30
มัธยมศึกษาปีที่ 6	5	54	100	154	31
<b>รวมมัธยมศึกษาตอนปลาย</b>	<b>15</b>	<b>181</b>	<b>314</b>	<b>495</b>	<b>33</b>
<b>รวม</b>	<b>34</b>	<b>511</b>	<b>677</b>	<b>1,188</b>	<b>35</b>

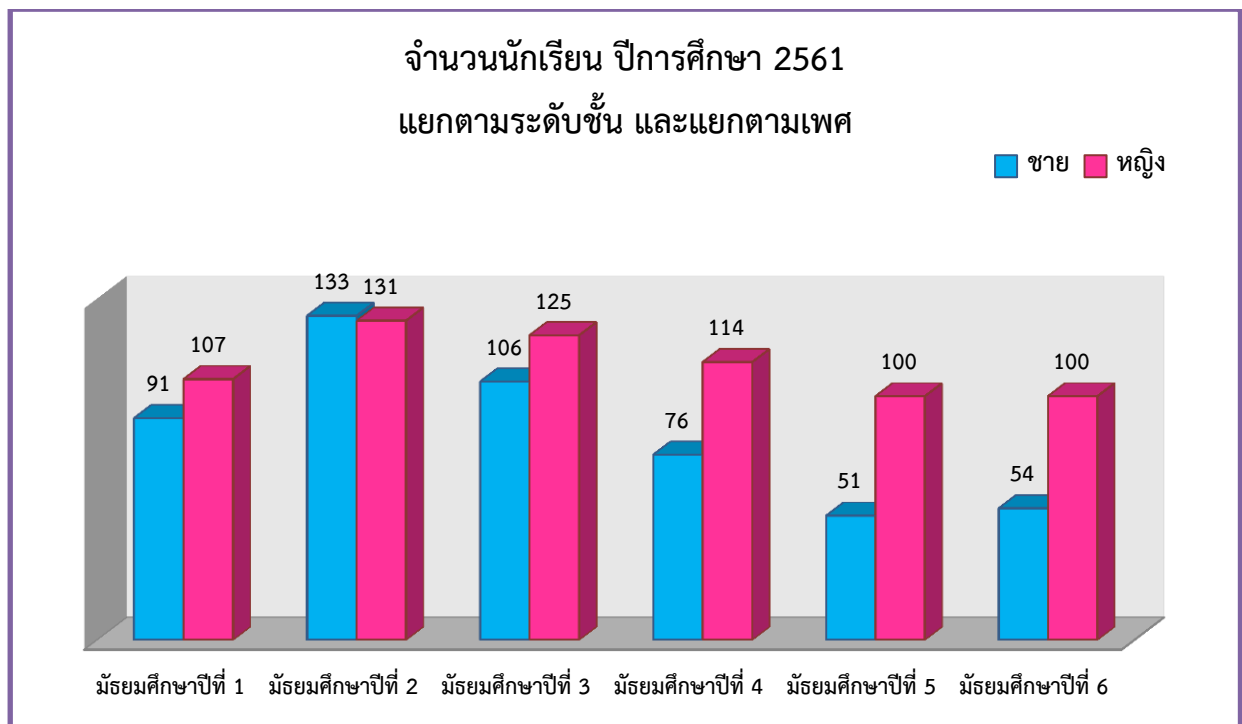

จากตารางและแผนภูมิแสดงข้อมูลนักเรียนจำแนกตามระดับชั้น พบว่าระดับชั้นที่มีจำนวนนักเรียนมากที่สุดคือระดับชั้น ม.2 คิดเป็นร้อยละ 22.22 รองลงมาคือระดับชั้น ม.3 คิดเป็นร้อยละ 19.44 และระดับชั้นที่มีจำนวนนักเรียนน้อยที่สุดคือระดับชั้น ม.5 คิดเป็นร้อยละ 12.71



2. ข้อมูลนักเรียน จำแนกตามตำบลที่อยู่อาศัยตามทะเบียนบ้าน ปีการศึกษา 2561 (อ้างอิงข้อมูลจากงานทะเบียนโรงเรียนพรหมพิรามวิทยา)

ชั้น	จำนวนนักเรียนจำแนกตำบลที่อยู่อาศัยตามทะเบียนบ้าน																											
	พรหมพิราม		หนองแขม		ท่าช้าง		ทับยายเชียง		หอกลอง		มะตูม		ตลุกเทียม		วงษ์อ่อง		ศรีภิรมย์		มะต๋อง		วงวน		ดงประคำ		อื่นๆ			
	จำ นวน	ร้อย ละ	จำ นวน	ร้อย ละ	จำ นวน	ร้อย ละ	จำ นวน	ร้อย ละ	จำ นวน	ร้อย ละ	จำ นวน	ร้อย ละ	จำ นวน	ร้อย ละ	จำ นวน	ร้อย ละ	จำ นวน	ร้อย ละ	จำ นวน	ร้อย ละ	จำ นวน	ร้อย ละ	จำ นวน	ร้อย ละ	จำ นวน	ร้อย ละ		
ม.1	59	29.35	13	6.47	34	16.92	9	4.48	0	0.00	0	0.00	3	1.49	21	10.45	14	6.97	14	6.97	3	1.49	18	8.96	13	6.47		
ม.2	75	27.27	17	6.18	34	12.36	17	6.18	0	0.00	2	0.73	4	1.45	31	11.27	14	5.09	34	12.36	0	0.00	35	12.73	12	4.36		
ม.3	75	30.00	11	4.40	29	11.60	14	5.60	1	0.40	0	0.00	7	2.80	27	10.80	16	6.40	20	8.00	1	0.40	30	12.00	19	7.60		
ม.4	59	30.41	13	6.70	15	7.73	12	6.19	0	0.00	0	0.00	6	3.09	19	9.79	6	3.09	23	11.86	7	3.61	22	11.34	12	6.19		
ม.5	39	23.78	13	7.93	16	9.76	21	12.80	0	0.00	1	0.61	0	0.00	14	8.54	6	3.66	26	15.85	5	3.05	17	10.37	6	3.66		
ม.6	40	26.67	11	7.33	9	6.00	16	10.67	0	0.00	0	0.00	2	1.33	19	12.67	11	7.33	18	12.00	4	2.67	14	9.33	6	4.00		
รวม	347	28.12	78	6.32	137	11.10	89	7.21	1	0.08	3	0.24	22	1.78	131	10.62	67	5.43	135	10.94	20	1.62	136	11.02	68	5.51		

แผนภูมิแสดงข้อมูลนักเรียน จำแนกตามตำบลที่อยู่อาศัยตามทะเบียนบ้าน ชั้นมัธยมศึกษาปีที่ 1 -6  
ปีการศึกษา 2561

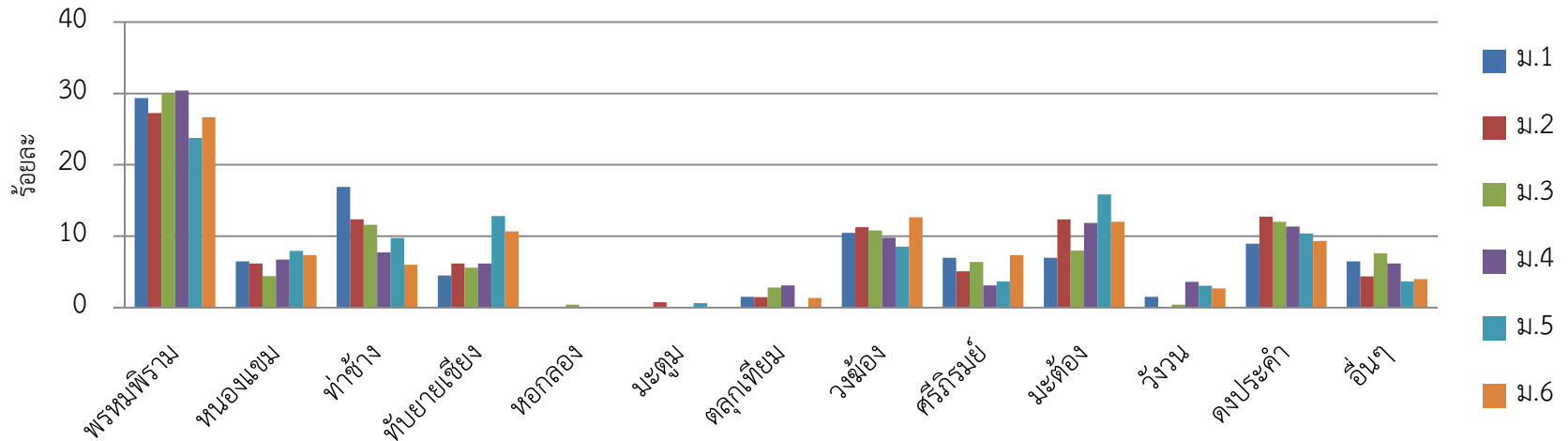

แผนภูมิแสดงข้อมูลนักเรียน จำแนกตามตำบลที่อยู่อาศัยตามทะเบียนบ้าน ปีการศึกษา 2561

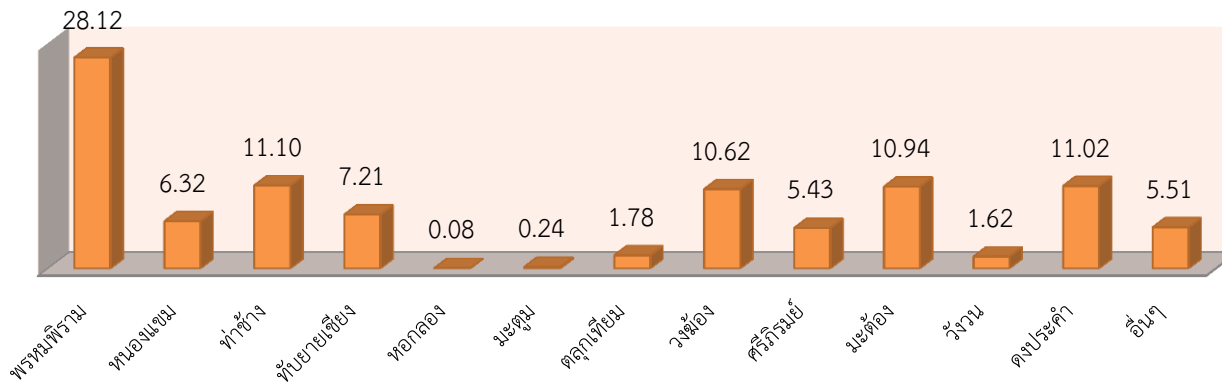

3. ข้อมูลจำนวนนักเรียนที่เข้าเรียนต่อระดับชั้นมัธยมศึกษาปีที่ 1 โรงเรียนพรหมพิรามวิทยา  
ปีการศึกษา 2561 (อ้างอิงข้อมูลจากงานทะเบียนโรงเรียนพรหมพิรามวิทยา)

ที่	เขตพื้นที่บริการ ของโรงเรียน ครอบคลุมตำบล	หมู่ที่	จำนวนนักเรียน			
			ชาย	หญิง	รวม	ร้อยละ
1	พรหมพิราม	ทุกหมู่บ้าน	29	29	58	28.71
2	หนองแรม	ทุกหมู่บ้าน	4	9	32	15.84
3	ท่าช้าง	ทุกหมู่บ้าน	16	16	32	15.84
4	ทับยายเชียง	ทุกหมู่บ้าน	2	6	8	3.96
5	หอกลอง	ทุกหมู่บ้าน	0	0	0	0.00
6	มะตูม	ทุกหมู่บ้าน	1	0	1	0.50
7	ตลุกเทียม	หมู่ที่ 3	0	0	0	0.00
8	วังฆ้อง	หมู่ที่ 1-2	1	5	6	2.97
9	ศรีภิรมย์	หมู่ที่ 4,5,6,7,8,9,11,12,13	5	4	9	4.46
10	มะตอง	หมู่ที่ 1-4,6,9,12	3	6	9	4.46
11	นอกเขตบริการ		33	33	66	32.67
รวม			94	108	202	100.00

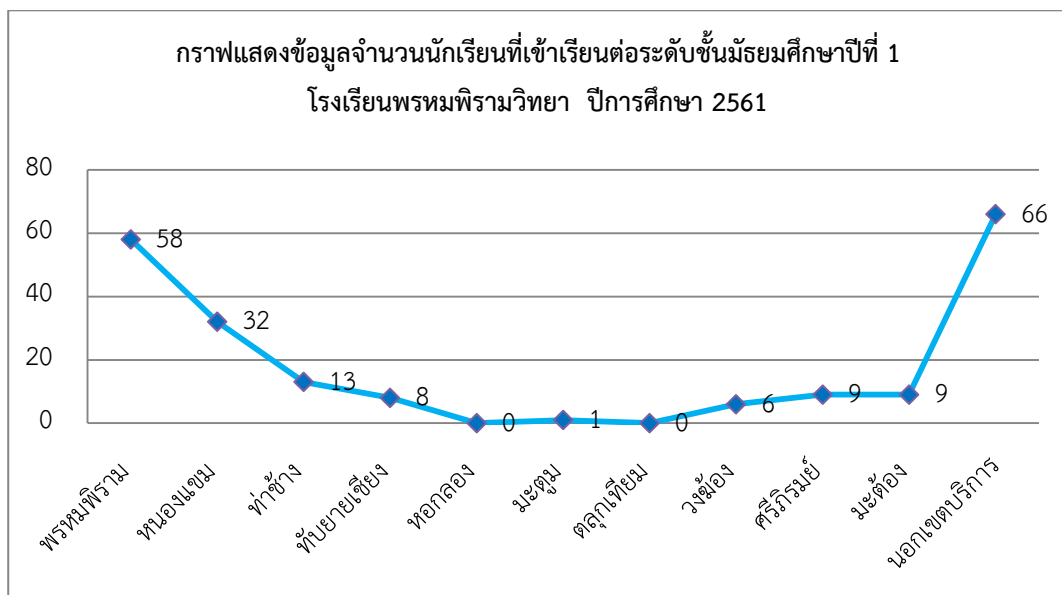

จากตารางและแผนภูมิแสดงข้อมูลการเข้าเรียนต่อระดับชั้นมัธยมศึกษาปีที่ 1 โรงเรียนพรหมพิรามวิทยา ปีการศึกษา 2561 จะเห็นได้ว่า นักเรียนที่สมัครเข้าเรียนอาศัยอยู่นอกเขตบริการมากที่สุด ร้อยละ 32.67 รองลงมาคือตำบลพรหมพิราม ร้อยละ 28.71 และตำบลที่ไม่มีผู้เข้าเรียนเลยคือ ตำบลหอกลอง และตำบลตลุกเทียม

4. ข้อมูลจำนวนนักเรียนที่เข้าเรียนต่อระดับชั้นมัธยมศึกษาปีที่ 4 โรงเรียนพรหมพิรามวิทยา  
ปีการศึกษา 2561 (อ้างอิงข้อมูลจากงานทะเบียนโรงเรียนพรหมพิรามวิทยา)

ที่	เขตพื้นที่บริการ ของโรงเรียน ครอบคลุมตำบล	หมู่ที่	จำนวนนักเรียน			
			ชาย	หญิง	รวม	ร้อยละ
1	พรหมพิราม	ทุกหมู่บ้าน	22	35	57	31.67
2	หนองแวม	ทุกหมู่บ้าน	6	5	11	6.11
3	ท่าช้าง	ทุกหมู่บ้าน	8	6	14	7.78
4	ทับยายเชียง	ทุกหมู่บ้าน	1	10	11	6.11
5	หอกลอง	ทุกหมู่บ้าน	-	-	-	0.00
6	มะตูม	ทุกหมู่บ้าน	-	-	-	0.00
7	ตลุกเทียม	หมู่ที่ 3	0	1	1	0.56
8	วังฆ้อง	หมู่ที่ 1-2	3	2	5	2.78
9	ศรีภิรมย์	หมู่ที่ 4,5,6,7,8,9,11,12,13	3	2	5	2.78
10	มะตอง	หมู่ที่ 1-4,6,9,12	6	4	10	5.56
11	นอกเขตบริการ		22	44	66	36.67
รวม			71	109	180	100.00

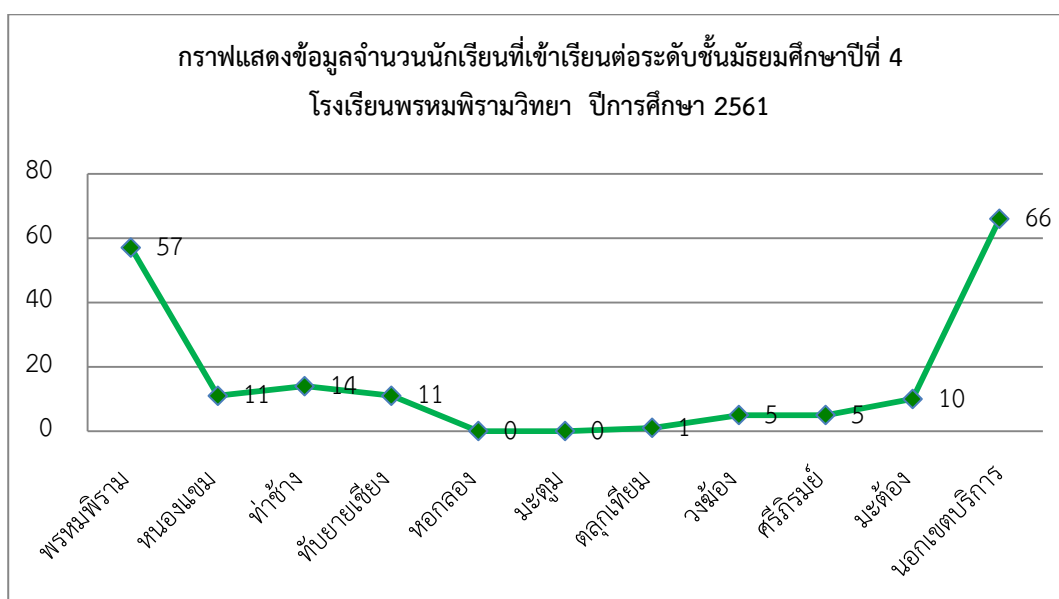

จากตารางและแผนภูมิแสดงข้อมูลการเข้าเรียนต่อระดับชั้นมัธยมศึกษาปีที่ 4 โรงเรียนพรหมพิรามวิทยา ปีการศึกษา 2561 จะเห็นได้ว่า นักเรียนที่สมัครเข้าเรียนอาศัยอยู่นอกเขตบริการมากที่สุด ร้อยละ 36.67 รองลงมาคือ ตำบลพรหมพิราม ร้อยละ 31.67 และตำบลที่ไม่มีผู้เข้าเรียนเลยคือ ตำบลหอกลองและมะตูม

## 5. ข้อมูลนักเรียนจำแนกตามการเดินทางมาโรงเรียน ปีการศึกษา 2561

ชั้น	จำนวนนักเรียนจำแนกตามการเดินทางมาโรงเรียน									
	รถรับ-ส่ง		รถจักรยานยนต์		รถจักรยาน		เดิน		อื่นๆ	
	จำนวน	ร้อยละ	จำนวน	ร้อยละ	จำนวน	ร้อยละ	จำนวน	ร้อยละ	จำนวน	ร้อยละ
ม.1	154	78.17	20	10.15	0	0.00	4	2.03	19	9.64
ม.2	174	72.80	27	11.30	1	0.42	11	4.60	26	10.88
ม.3	137	66.18	42	20.29	2	0.97	2	0.97	24	11.59
ม.4	113	64.94	32	18.39	4	0.57	3	1.72	25	14.37
ม.5	91	61.90	49	33.33	4	0.68	2	1.36	4	2.72
ม.6	82	56.16	53	36.30	1	0.68	2	1.37	8	5.48
รวม	751	67.66	223	20.09	6	0.54	24	2.16	106	9.55

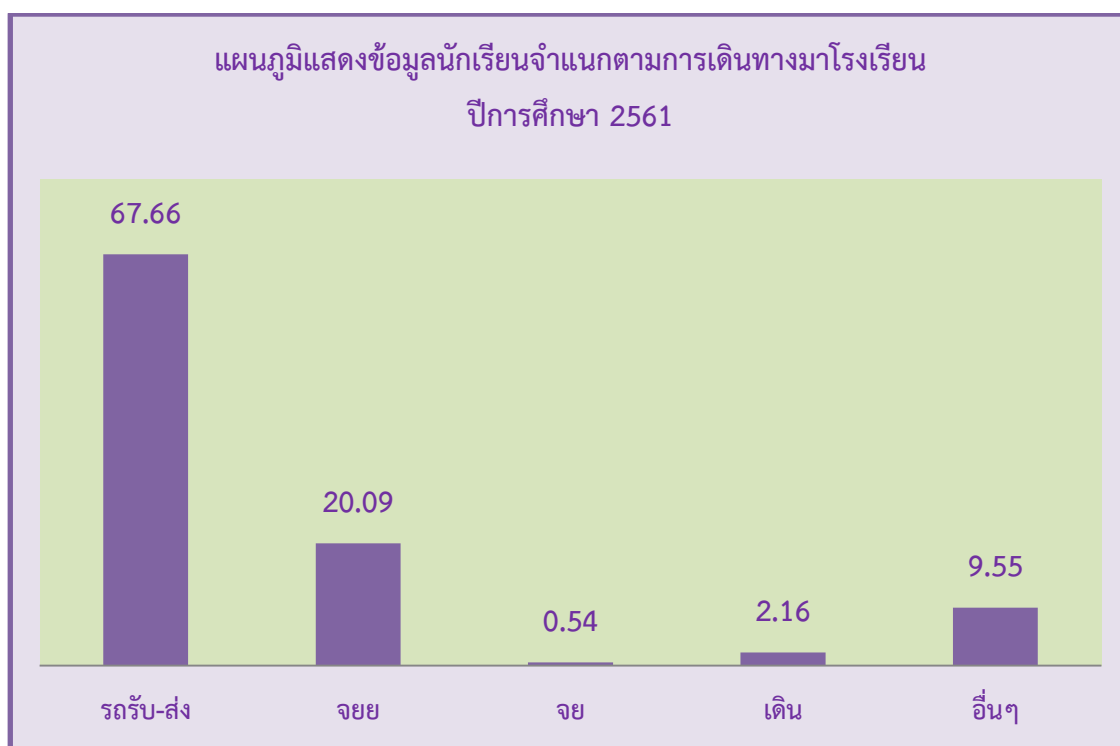

จากตารางและแผนภูมิแสดงข้อมูลนักเรียนจำแนกตามการเดินทางมาโรงเรียน ปีการศึกษา 2561 พบว่า นักเรียนมาโรงเรียนโดยรถรับ-ส่งมากที่สุด ร้อยละ 67.66 รองลงมาเป็นรถจักรยานยนต์ ร้อยละ 20.09 และน้อยที่สุดเป็นจักรยาน ร้อยละ 0.54



# สารสนเทศกลุ่มภารกิจบริหารงานวิชาการ



1. โครงสร้างหลักสูตรโรงเรียนพรหมพิรามวิทยา และอัตราเวลาการจัดการเรียนรู้ ระดับชั้นมัธยมศึกษาตอนต้น และ ระดับชั้นมัธยมศึกษาตอนปลาย

กลุ่มสาระการเรียนรู้/กิจกรรม	เวลาเรียน			
	ระดับมัธยมศึกษาตอนต้น			ระดับมัธยมศึกษาตอนปลาย
	ม. 1	ม. 2	ม. 3	ม. 4-6
<b>กลุ่มสาระการเรียนรู้</b>				
ภาษาไทย	120 (3 นก.)	120 (3 นก.)	120 (3 นก.)	240 (6 นก.)
คณิตศาสตร์	120 (3 นก.)	120 (3 นก.)	120 (3 นก.)	240 (6 นก.)
วิทยาศาสตร์	120 (3 นก.)	120 (3 นก.)	120 (3 นก.)	240 (6 นก.)
สังคมศึกษา ศาสนา และวัฒนธรรม	160 (4 นก.)	160 (4 นก.)	160 (4 นก.)	320 (8 นก.)
<ul style="list-style-type: none"> <li>● ประวัติศาสตร์</li> <li>● ศาสนา ศีลธรรม จริยธรรม</li> <li>● หน้าที่พลเมือง วัฒนธรรม และการดำเนินชีวิตในสังคม</li> <li>● เศรษฐศาสตร์</li> <li>● ภูมิศาสตร์</li> </ul>	40 (1 นก.)	40 (1 นก.)	40 (1 นก.)	80 (2 นก.)
	120 (3 นก.)	120 (3 นก.)	120 (3 นก.)	240 (6 นก.)
สุขศึกษา และพลศึกษา	80 (2 นก.)	80 (2 นก.)	80 (2 นก.)	120 (3 นก.)
ศิลปะ	80 (2 นก.)	80 (2 นก.)	80 (2 นก.)	120 (3 นก.)
การงานอาชีพและเทคโนโลยี	80 (2 นก.)	80 (2 นก.)	80 (2 นก.)	120 (3 นก.)
ภาษาต่างประเทศ	120 (3 นก.)	120 (3 นก.)	40 (1 นก.)	240 (6 นก.)
<b>รวมเวลาเรียน (วิชาพื้นฐาน)</b>	<b>880(22นก.)</b>	<b>880(22นก.)</b>	<b>880(22นก.)</b>	<b>1.640(41นก.)</b>
<b>กิจกรรมพัฒนาผู้เรียน</b>	<b>120</b>	<b>120</b>	<b>120</b>	<b>360</b>
1. กิจกรรมแนะแนว	40	40	40	120
2. กิจกรรมลูกเสือ-ยุวกาชาด	30	30	30	60
3. กิจกรรมชุมนุม	35	35	35	120
4. กิจกรรมเพื่อสังคมฯ	15	15	15	60
<b>รายวิชา/กิจกรรมที่สถานศึกษาจัดเพิ่มเติมตามความพร้อมและจุดเน้น</b>	<b>ปีละไม่น้อยกว่า 200 ชั่วโมง (5 นก.)</b>			<b>ไม่น้อยกว่า 1,600 (40 นก.)</b>
<b>รวมเวลาเรียนทั้งหมด</b>	<b>ปีละไม่เกิน 1,200 ชั่วโมง (5 นก.)**</b>			<b>รวม 3 ปี**ไม่น้อยกว่า 3,600 ชั่วโมง</b>

โครงสร้างการจัดกิจกรรมพัฒนาผู้เรียนตามหลักสูตรโรงเรียนพรหมพิรามวิทยา  
 โครงสร้างเวลาการจัดกิจกรรมพัฒนาผู้เรียนของหลักสูตรโรงเรียนพรหมพิรามวิทยา  
 พุทธศักราช 2559 ตามหลักสูตรแกนกลางการศึกษาขั้นพื้นฐาน 2551 ดังนี้

กิจกรรมพัฒนาผู้เรียน	ระดับชั้นมัธยมศึกษาตอนต้น			ระดับชั้นมัธยมศึกษาตอนปลาย		
	ม. 1	ม. 2	ม. 3	ม. 4	ม. 5	ม. 6
1. กิจกรรมแนะแนว	40	40	40	40	40	40
2. กิจกรรมนักเรียน						
2.1 ลูกเสือ – ยุวกาชาด	30	30	30	30	30	-
2.2 กิจกรรมชุมนุม	35	35	35	40	40	40
3. กิจกรรมเพื่อสังคมและ สาธารณประโยชน์	*15	*15	*15	*10	*10	*40
<b>เวลาเรียนรวม</b>	<b>120</b>	<b>120</b>	<b>120</b>	<b>120</b>	<b>120</b>	<b>120</b>

2. ข้อมูลนักเรียน ( ณ วันที่ 10 มิถุนายน 2561 )

โรงเรียนเปิดให้บริการตั้งแต่ระดับชั้นมัธยมศึกษาปีที่ 1 - 6 มีนักเรียน 1,188 คน  
 มีห้องเรียน 34 ห้องเรียน นักเรียนเพศชายมีจำนวน 511 คน เพศหญิงจำนวน 677 คน ดังตาราง

ระดับชั้น	จำนวนห้อง	จำนวนนักเรียน			เฉลี่ย ต่อห้อง
		ชาย	หญิง	รวม	
มัธยมศึกษาปีที่ 1	6	91	107	198	33
มัธยมศึกษาปีที่ 2	7	133	131	264	38
มัธยมศึกษาปีที่ 3	6	106	125	231	39
<b>รวมมัธยมศึกษาตอนต้น</b>	<b>19</b>	<b>330</b>	<b>363</b>	<b>693</b>	<b>36</b>
มัธยมศึกษาปีที่ 4	5	76	114	190	38
มัธยมศึกษาปีที่ 5	5	51	100	151	30
มัธยมศึกษาปีที่ 6	5	54	100	154	31
<b>รวมมัธยมศึกษาตอนปลาย</b>	<b>15</b>	<b>181</b>	<b>314</b>	<b>495</b>	<b>33</b>
<b>รวม</b>	<b>34</b>	<b>511</b>	<b>677</b>	<b>1,188</b>	<b>35</b>



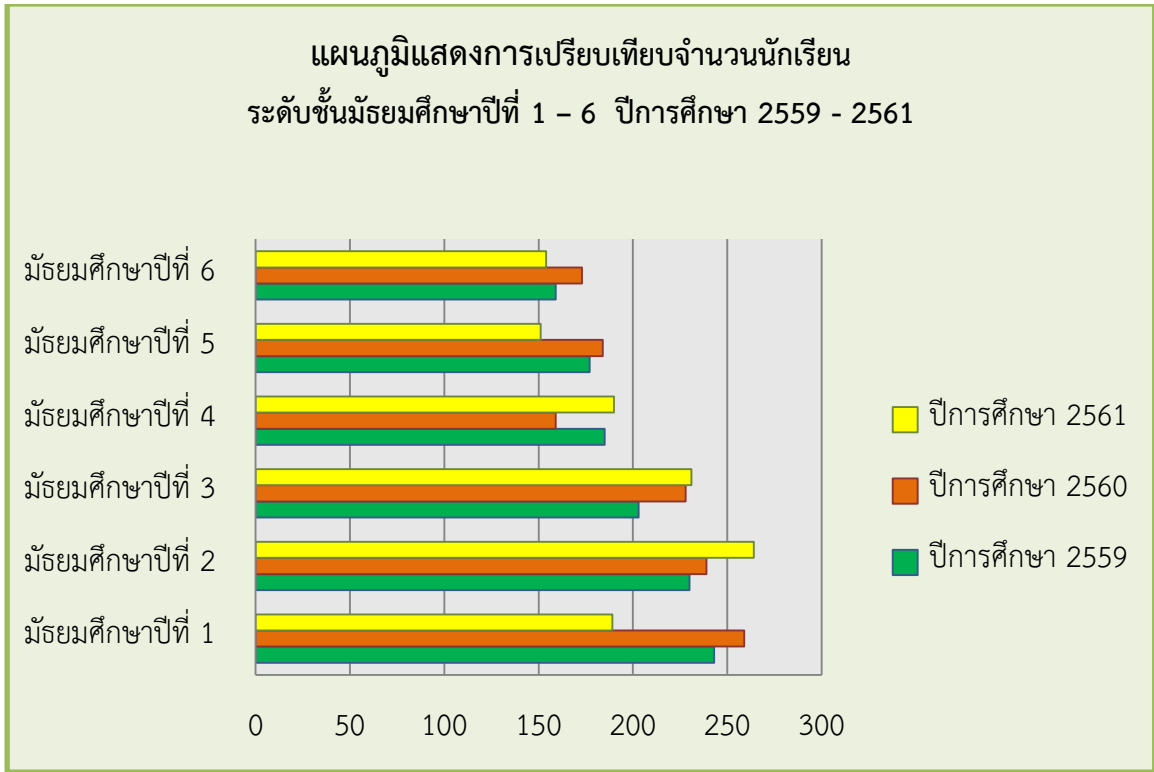

**3. ผลการทดสอบทางการศึกษาระดับชาติขั้นพื้นฐาน (O-NET)**

(อ้างอิงข้อมูลจากงานวิชาการโรงเรียนพรหมพิรามวิทยา ณ วันที่ 1 เมษายน 2562)

**3.1 เปรียบเทียบผลการทดสอบทางการศึกษาระดับชาติขั้นพื้นฐาน (O-NET)**

ประจำปีการศึกษา 2559-2561 ระดับชั้นมัธยมศึกษาปีที่ 3

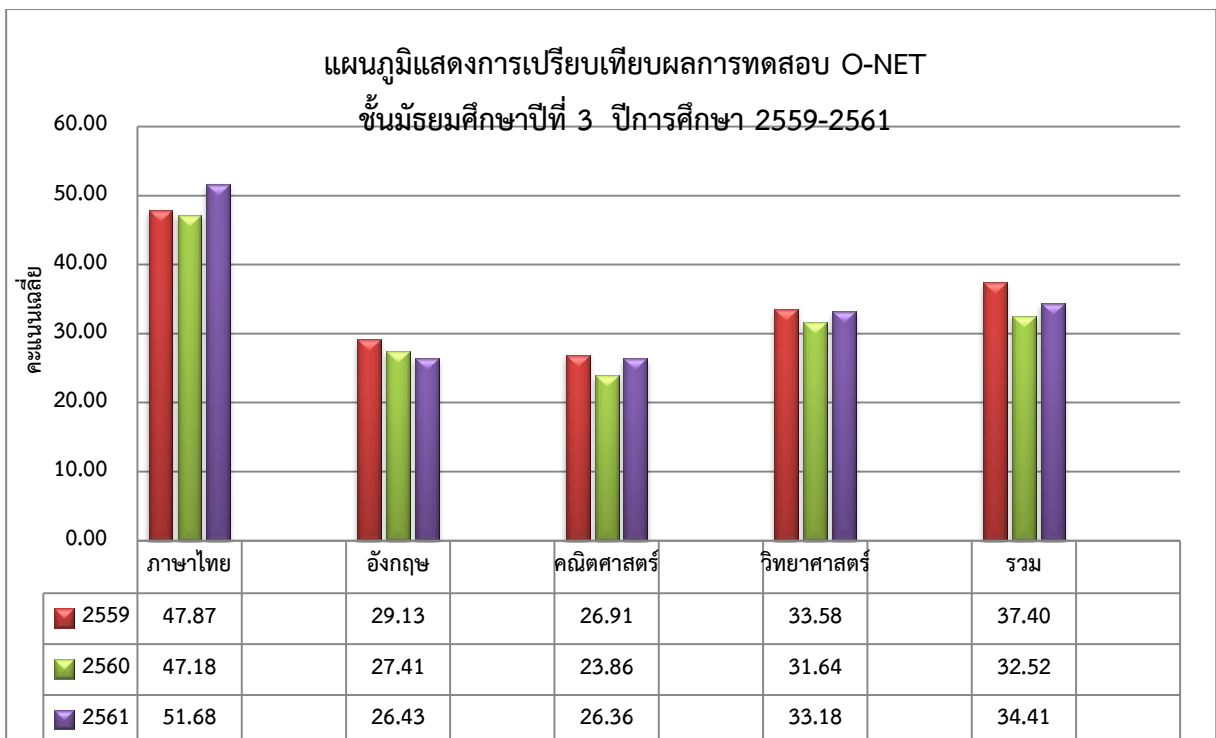

3.2 เปรียบเทียบผลการทดสอบทางการศึกษาระดับชาตินิยมขั้นพื้นฐาน (O-NET)  
ประจำปีการศึกษา 2559-2561 ระดับชั้นมัธยมศึกษาปีที่ 6

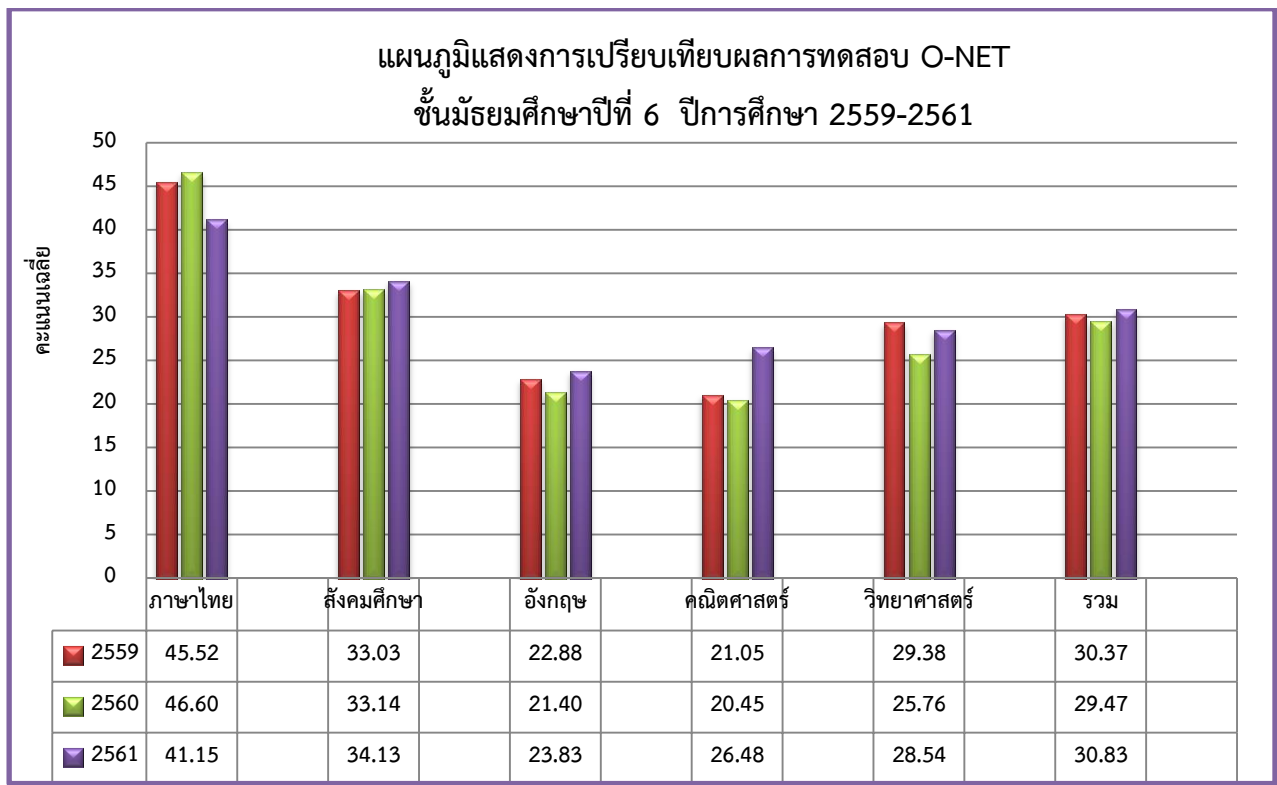

3.3 สรุปการเปรียบเทียบผลการทดสอบทางการศึกษาระดับชาตินิยมขั้นพื้นฐาน (O-NET) ปีการศึกษา  
2559-2561 และปีการศึกษา 2560-2561

ระดับชั้น	ปี การศึกษา	ภาษาไทย		สังคมศึกษา		อังกฤษ		คณิตศาสตร์		วิทยาศาสตร์		รวม	
		เฉลี่ย	อันดับ	เฉลี่ย	อันดับ	เฉลี่ย	อันดับ	เฉลี่ย	อันดับ	เฉลี่ย	อันดับ	เฉลี่ย	อันดับ
ม.3	2559	47.87	9	49.50	12	29.13	20	26.91	18	33.58	24	37.40	18
	2560	47.18	27	-	-	27.41	27	23.86	22	31.64	22	32.52	25
	2561	51.68	31	-	-	26.43	25	26.36	30	33.18	36	34.41	33
เปรียบเทียบปี 60-61		+4.50				-0.98		+2.50		+1.54		+1.89	
ม.6	2559	45.52	36	33.03	33	22.88	25	21.05	17	29.38	36	30.37	30
	2560	46.60	18	33.14	12	21.40	34	20.45	12	25.76	30	29.47	18
	2561	41.15	30	34.13	14	23.83	31	26.48	12	28.54	15	30.83	16
เปรียบเทียบปี 60-61		-5.45		+0.99		+2.43		+6.03		+2.78		+1.36	

#### 4. ข้อมูลผลสัมฤทธิ์ทางการเรียนระดับสถานศึกษา

(อ้างอิงข้อมูลจากงานวัดผลฯ โรงเรียนพรหมพิรามวิทยา)

##### 4.1 ผลการเรียนรู้ของนักเรียนจำแนกตามระดับชั้น ภาคเรียนที่ 1 ปีการศึกษา 2561

กลุ่มสาระการเรียนรู้	จำนวนที่ เข้าสอบ	ผลการเรียนของนักเรียนจำแนกตามระดับชั้น ภาคเรียนที่ 1/2561								จำนวน นร. ที่ได้ ระดับ 3 ขึ้นไป	ร้อยละ นร. ที่ได้ ระดับ 3 ขึ้นไป
		จำนวนนักเรียนที่มีผลการเรียนระดับ									
		0	1	1.5	2	2.5	3	3.5	4		
ชั้นมัธยมศึกษาปีที่ 1	3,420	28	432	294	397	390	464	604	811	1,879	54.94
ชั้นมัธยมศึกษาปีที่ 2	3,609	288	293	310	375	445	460	392	1,046	1,898	52.59
ชั้นมัธยมศึกษาปีที่ 3	2,939	265	400	206	312	304	300	372	780	1,452	49.40
ชั้นมัธยมศึกษาปีที่ 4	3,300	287	561	250	426	425	438	320	593	1,351	40.94
ชั้นมัธยมศึกษาปีที่ 5	2,369	139	333	215	222	217	290	271	682	1,243	52.47
ชั้นมัธยมศึกษาปีที่ 6	2,111	44	121	170	219	296	325	222	714	1,261	59.73
รวม	17,748	1,051	2,140	1,445	1,951	2,077	2,277	2,181	4,626	9,084	51.18
ร้อยละ	100.00	5.92	12.06	8.14	10.99	11.70	12.83	12.29	26.06	51.18	

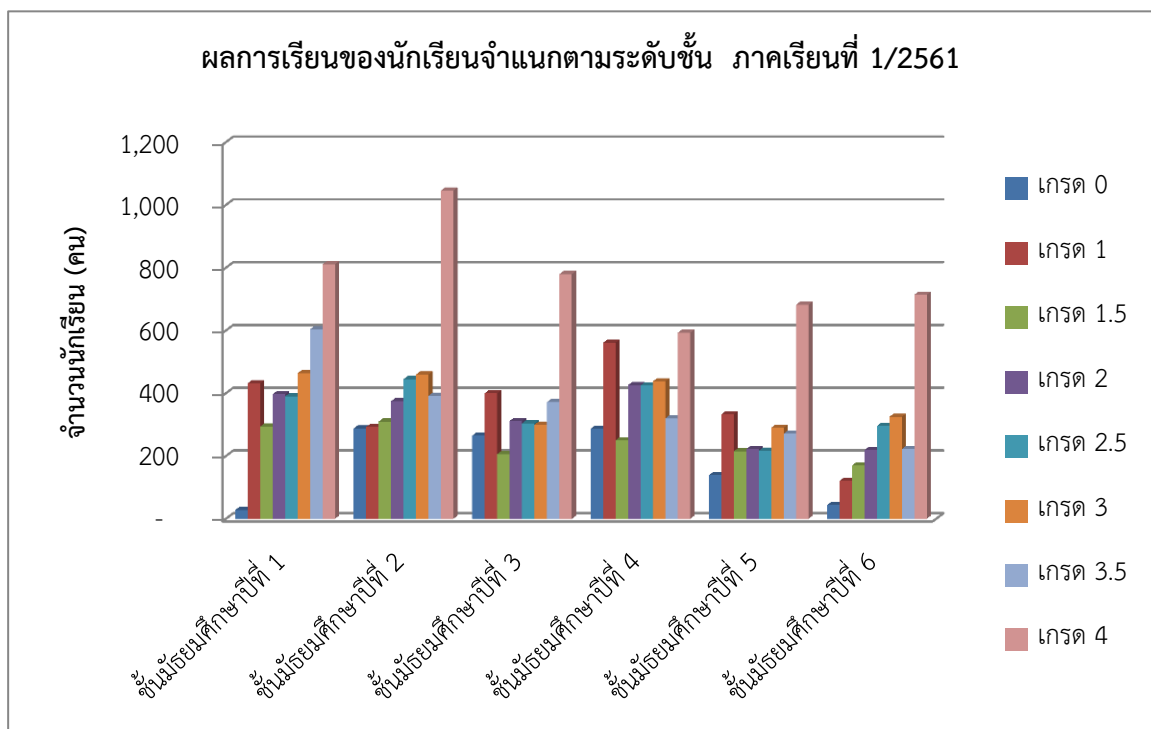

## 4.2 ผลการเรียนรู้ของนักเรียนจำแนกตามระดับชั้น ภาคเรียนที่ 2 ปีการศึกษา 2561

กลุ่มสาระการเรียนรู้	จำนวนที่ เข้าสอบ	ผลการเรียนของนักเรียนจำแนกตามระดับชั้น ภาคเรียนที่ 2/2561								จำนวน นร. ที่ได้ ระดับ 3 ขึ้นไป	ร้อยละ ที่ได้ ระดับ 3 ขึ้นไป
		จำนวนนักเรียนที่มีผลการเรียนระดับ									
		0	1	1.5	2	2.5	3	3.5	4		
ชั้นมัธยมศึกษาปีที่ 1	1,592	97	153	173	189	223	212	184	248	644	40.45
ชั้นมัธยมศึกษาปีที่ 2	1,881	103	221	192	153	185	154	179	173	505	26.85
ชั้นมัธยมศึกษาปีที่ 3	1,648	110	280	112	195	180	152	126	498	775	47.00
ชั้นมัธยมศึกษาปีที่ 4	1,456	104	105	76	116	176	206	226	450	882	60.58
ชั้นมัธยมศึกษาปีที่ 5	1,054	50	108	51	110	109	85	80	461	626	59.39
ชั้นมัธยมศึกษาปีที่ 6	1,131	27	107	109	135	112	118	122	401	641	56.68
<b>รวม</b>	<b>8,762</b>	<b>491</b>	<b>974</b>	<b>713</b>	<b>898</b>	<b>985</b>	<b>927</b>	<b>916</b>	<b>2,230</b>	<b>4,073</b>	<b>46.48</b>
<b>ร้อยละ</b>	<b>100.00</b>	<b>5.60</b>	<b>11.11</b>	<b>8.13</b>	<b>10.24</b>	<b>11.24</b>	<b>10.57</b>	<b>10.45</b>	<b>25.45</b>	<b>46.48</b>	

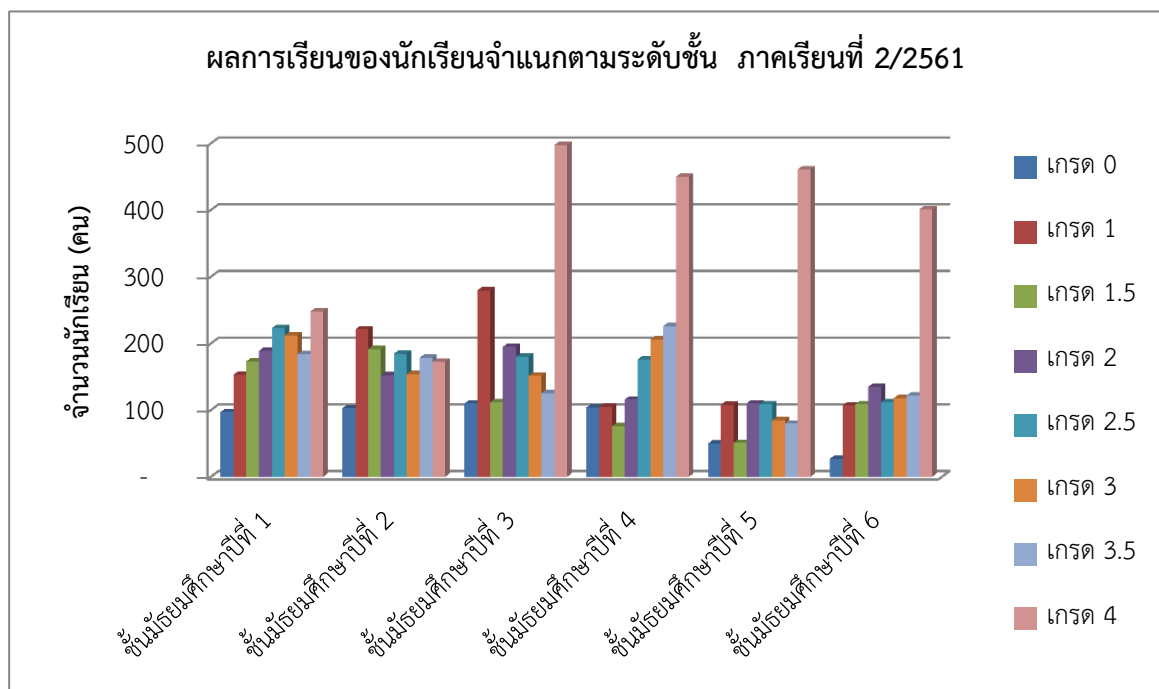

## 4.3 ผลการเรียนรู้ของนักเรียนจำแนกตามกลุ่มสาระการเรียนรู้ ภาคเรียนที่ 1 ปีการศึกษา 2561

กลุ่มสาระการเรียนรู้	จำนวนที่เข้าสอบ	ผลการเรียนของนักเรียนจำแนกตามกลุ่มสาระการเรียนรู้ ภาคเรียนที่ 1/2561								จำนวน นร. ที่ได้ระดับ 3 ขึ้นไป	ร้อยละ นร. ที่ได้ ระดับ 3 ขึ้นไป
		จำนวนนักเรียนที่มีผลการเรียนระดับ									
		0	1	1.5	2	2.5	3	3.5	4		
ภาษาไทย	1,146	66	132	88	149	160	170	135	246	551	48.08
คณิตศาสตร์	1,498	176	366	142	181	185	182	99	167	448	29.91
วิทยาศาสตร์	2,595	132	272	286	377	353	391	379	405	1,175	45.28
สังคมศึกษา ฯ	3,417	119	478	380	498	561	619	395	367	1,381	40.42
สุขศึกษา ฯ	1,942	36	79	95	105	162	145	334	986	1,465	75.44
ศิลปะ	1,227	50	46	31	53	50	103	203	691	997	81.26
การงานอาชีพ ฯ	2,463	51	263	63	115	165	300	304	1,202	1,806	73.33
ภาษาต่างประเทศ	3,460	421	504	360	473	441	367	332	562	1,261	36.45
รวม	17,748	1,051	2,140	1,445	1,951	2,077	2,277	2,181	4,626	9,084	51.18
ร้อยละ	100.00	5.92	12.06	8.14	10.99	11.70	12.83	12.29	26.06	51.18	

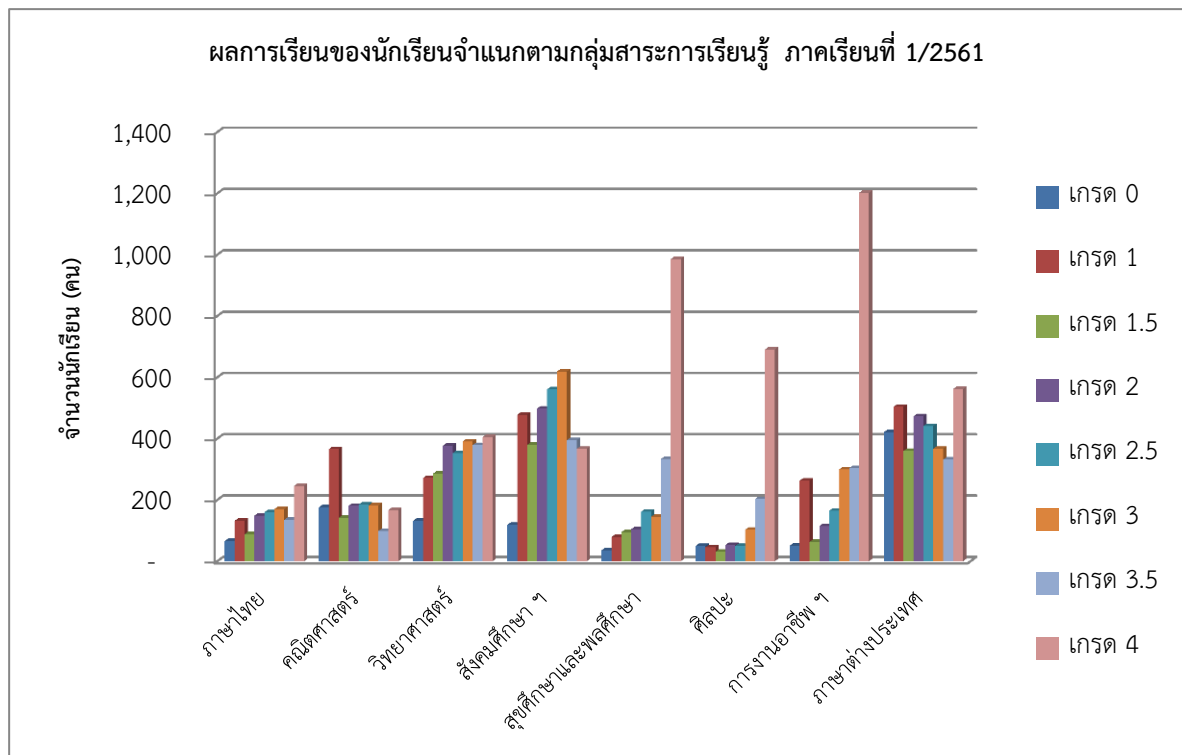

4.4 ผลการเรียนรู้ของนักเรียนจำแนกตามกลุ่มสาระการเรียนรู้ ภาคเรียนที่ 2 ปีการศึกษา 2561

กลุ่มสาระการเรียนรู้	จำนวนที่เข้าสอบ	ผลการเรียนของนักเรียนจำแนกตามกลุ่มสาระการเรียนรู้ ภาคเรียนที่ 2/2561								จำนวนนร. ที่ได้ระดับ 3 ขึ้นไป	ร้อยละนร. ที่ได้ระดับ 3 ขึ้นไป
		จำนวนนักเรียนที่มีผลการเรียนระดับ									
		0	1	1.5	2	2.5	3	3.5	4		
ภาษาไทย	1,124	23	109	73	125	163	171	168	212	551	49.02
คณิตศาสตร์	1,109	121	202	151	164	169	122	81	83	286	25.79
วิทยาศาสตร์	984	58	149	113	151	188	125	114	81	320	32.52
สังคมศึกษา ฯ	1,124	41	179	146	156	164	193	133	110	436	38.75
สุขศึกษา ฯ	1,124	7	26	10	38	42	49	60	617	726	64.59
ศิลปะ	1,124	24	45	33	33	49	122	168	568	858	76.33
การงานอาชีพ ฯ	1,124	27	75	30	42	47	60	144	494	698	62.10
ภาษาต่างประเทศ	1,049	190	189	157	189	163	85	48	65	198	18.88
<b>รวม</b>	<b>8,762</b>	<b>491</b>	<b>974</b>	<b>713</b>	<b>898</b>	<b>985</b>	<b>927</b>	<b>916</b>	<b>2,230</b>	<b>4,073</b>	<b>46.48</b>
<b>ร้อยละ</b>	<b>100.00</b>	<b>5.60</b>	<b>11.11</b>	<b>8.13</b>	<b>10.24</b>	<b>11.24</b>	<b>10.57</b>	<b>10.45</b>	<b>25.45</b>	<b>46.48</b>	

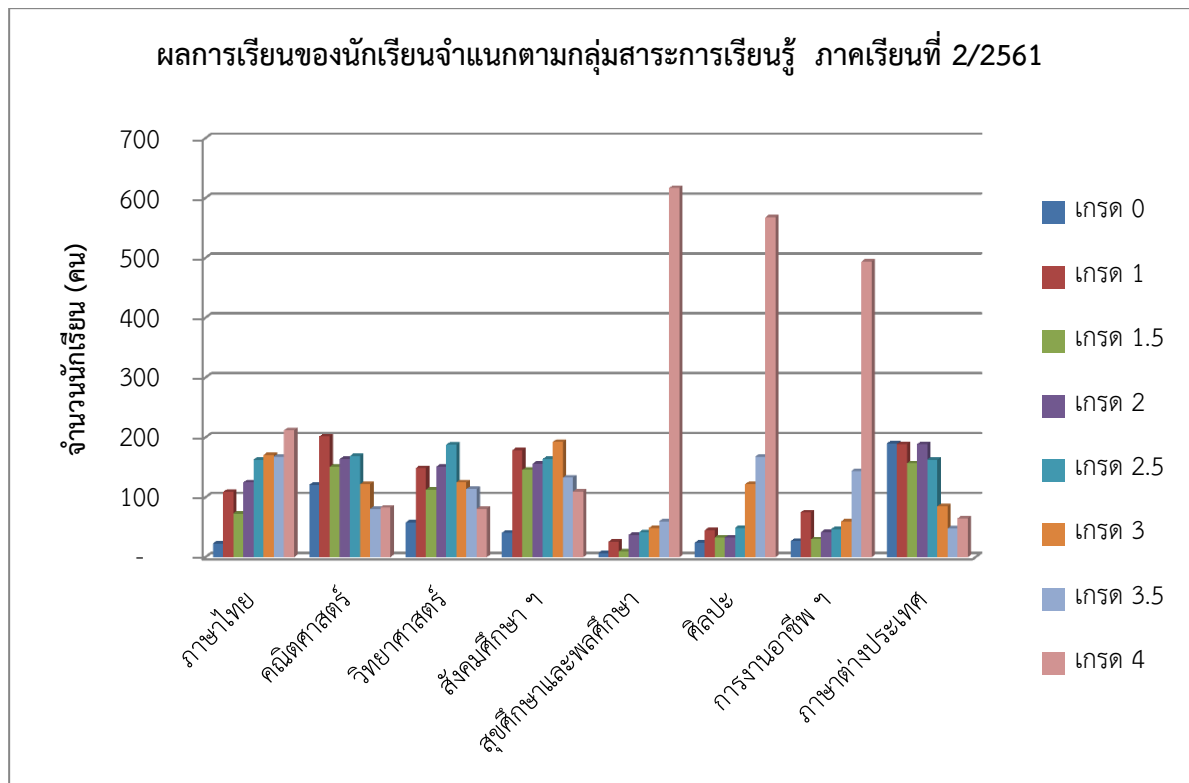

5. ผลการประเมินคุณลักษณะอันพึงประสงค์ (อ้างอิงข้อมูลจากงานวัดผลฯ โรงเรียนพรหมพิรามวิทยา)

5.1 ผลการประเมินคุณลักษณะอันพึงประสงค์ จำแนกตามระดับชั้น ภาคเรียนที่ 1 ปีการศึกษา 2561

ระดับชั้น	จำนวนนักเรียน	จำแนกตามระดับชั้น ภาคเรียนที่ 1/2561			
		จำนวนนักเรียนตามระดับคุณภาพ			
		ดีเยี่ยม	ดี	ผ่าน	ไม่ผ่าน
ชั้นมัธยมศึกษาปีที่ 1	196	182	13	1	-
ชั้นมัธยมศึกษาปีที่ 2	251	193	52	3	3
ชั้นมัธยมศึกษาปีที่ 3	210	172	33	2	3
ชั้นมัธยมศึกษาปีที่ 4	191	141	44	2	4
ชั้นมัธยมศึกษาปีที่ 5	142	101	33	7	1
ชั้นมัธยมศึกษาปีที่ 6	150	150	-	-	-
<b>รวม</b>	<b>1,140</b>	<b>939</b>	<b>175</b>	<b>15</b>	<b>11</b>
<b>ร้อยละ</b>		<b>82.37</b>	<b>15.35</b>	<b>1.32</b>	<b>0.96</b>

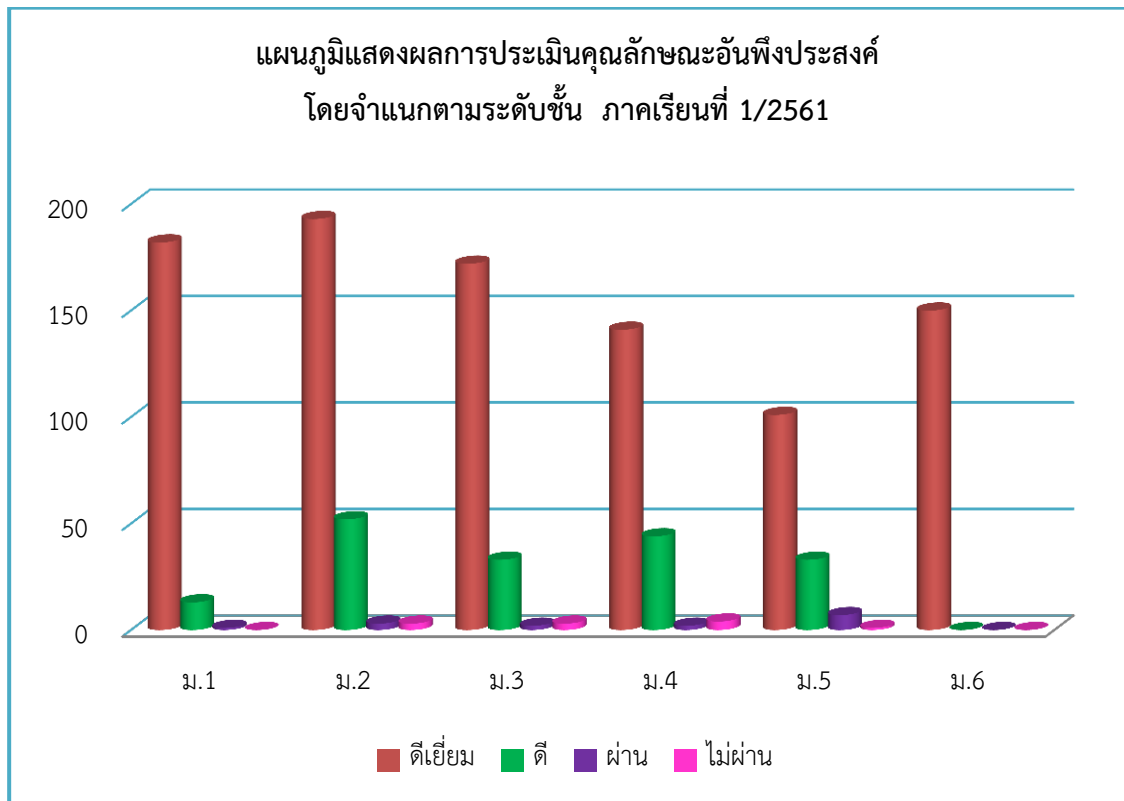

## 5.2 ผลการประเมินคุณลักษณะอันพึงประสงค์ จำแนกตามระดับชั้น ภาคเรียนที่ 2 ปีการศึกษา 2561

ระดับชั้น	จำนวนนักเรียน	จำแนกตามระดับชั้น ภาคเรียนที่ 2/2561			
		จำนวนนักเรียนตามระดับคุณภาพ			
		ดีเยี่ยม	ดี	ผ่าน	ไม่ผ่าน
ชั้นมัธยมศึกษาปีที่ 1	197	157	39	1	-
ชั้นมัธยมศึกษาปีที่ 2	239	181	46	4	8
ชั้นมัธยมศึกษาปีที่ 3	205	180	23	0	2
ชั้นมัธยมศึกษาปีที่ 4	180	132	47	1	-
ชั้นมัธยมศึกษาปีที่ 5	138	92	46	-	-
ชั้นมัธยมศึกษาปีที่ 6	150	103	47	-	-
<b>รวม</b>	<b>1,109</b>	<b>845</b>	<b>248</b>	<b>6</b>	<b>10</b>
<b>ร้อยละ</b>		<b>76.19</b>	<b>22.36</b>	<b>0.54</b>	<b>0.90</b>

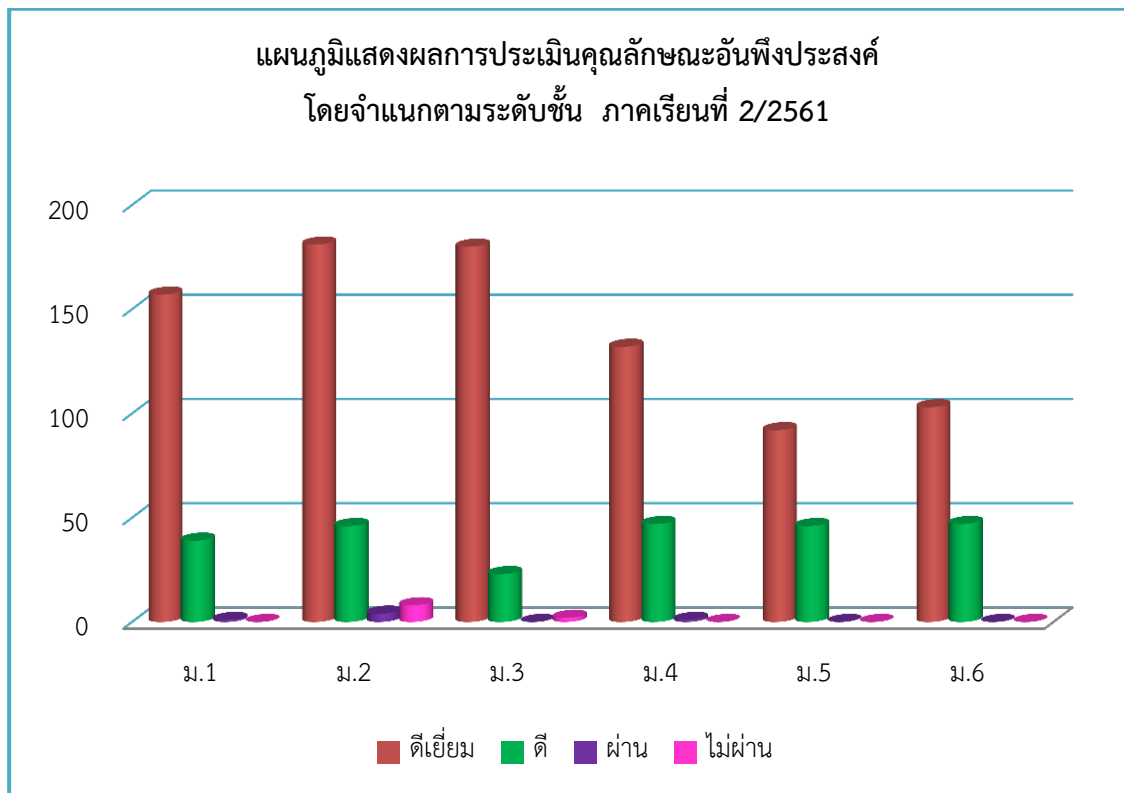



6. ผลการประเมินการอ่าน คิดวิเคราะห์ และเขียน (อ้างอิงข้อมูลจากงานวัดผลฯ โรงเรียนพรหมพิรามวิทยา)

6.1 จำแนกตามระดับชั้น ภาคเรียนที่ 1 ปีการศึกษา 2561

ระดับชั้น	จำนวนนักเรียน	จำแนกตามระดับชั้น ภาคเรียนที่ 1/2561			
		จำนวนนักเรียนตามระดับคุณภาพ			
		ดีเยี่ยม	ดี	ผ่าน	ไม่ผ่าน
ชั้นมัธยมศึกษาปีที่ 1	196	148	45	3	-
ชั้นมัธยมศึกษาปีที่ 2	251	175	70	4	2
ชั้นมัธยมศึกษาปีที่ 3	210	158	48	2	2
ชั้นมัธยมศึกษาปีที่ 4	191	115	70	2	4
ชั้นมัธยมศึกษาปีที่ 5	142	95	35	11	1
ชั้นมัธยมศึกษาปีที่ 6	150	93	57	-	-
รวม	1,140	784	325	22	9
ร้อยละ		68.77	28.51	1.93	0.79

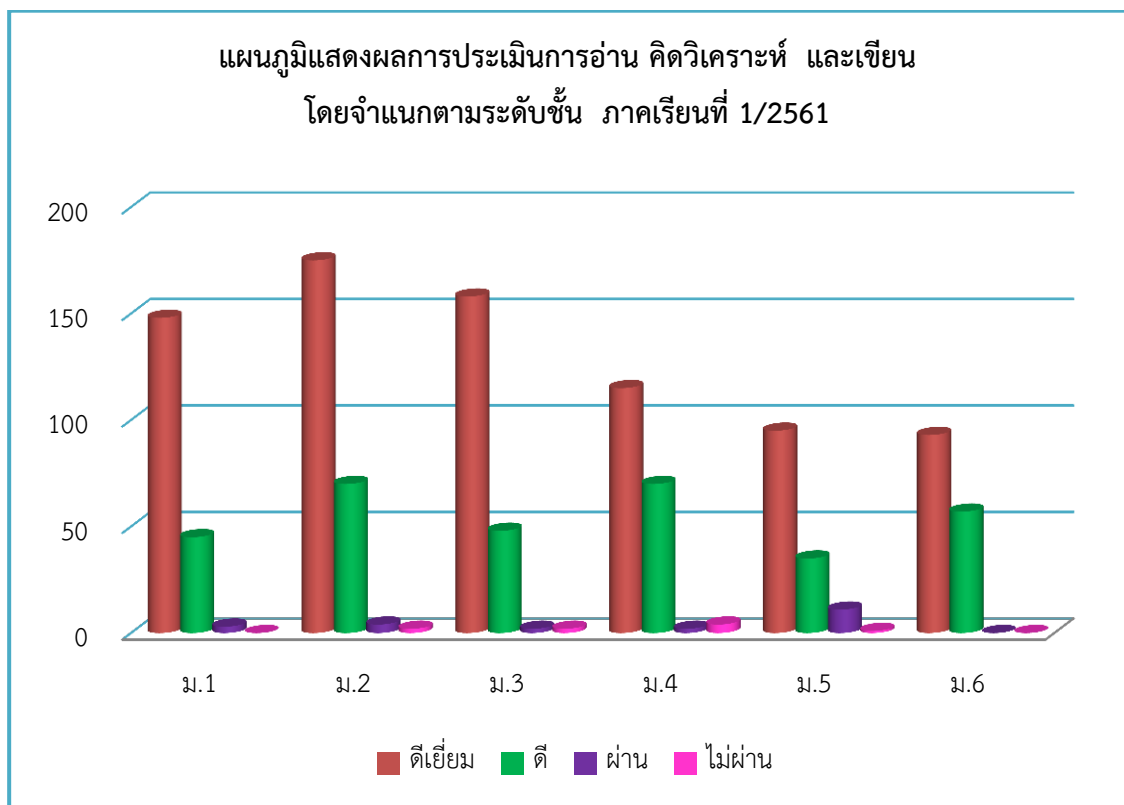

## 6.2 จำแนกตามระดับชั้น ภาคเรียนที่ 2 ปีการศึกษา 2561

ระดับชั้น	จำนวนนักเรียน	จำแนกตามระดับชั้น ภาคเรียนที่ 2/2561			
		จำนวนนักเรียนตามระดับคุณภาพ			
		ดีเยี่ยม	ดี	ผ่าน	ไม่ผ่าน
ชั้นมัธยมศึกษาปีที่ 1	197	159	37	1	-
ชั้นมัธยมศึกษาปีที่ 2	239	181	46	4	8
ชั้นมัธยมศึกษาปีที่ 3	205	178	25	0	2
ชั้นมัธยมศึกษาปีที่ 4	180	138	41	1	-
ชั้นมัธยมศึกษาปีที่ 5	138	92	46	-	-
ชั้นมัธยมศึกษาปีที่ 6	150	103	47	-	-
รวม	1,109	851	242	6	10
ร้อยละ		76.74	21.82	0.54	0.90

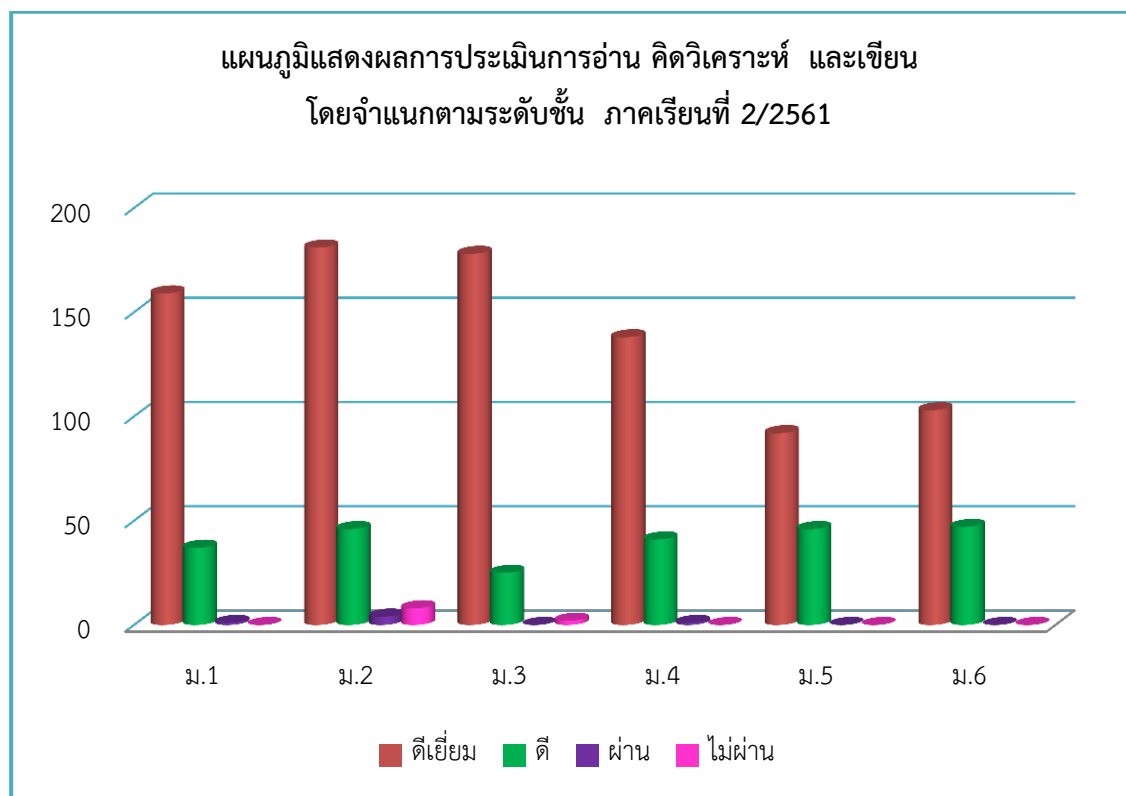

7. ผลการประเมินกิจกรรมพัฒนาผู้เรียน (อ้างอิงข้อมูลจากงานวัดผลฯ โรงเรียนพรหมพิรามวิทยา)

7.1 จำแนกตามระดับชั้น ภาคเรียนที่ 1 ปีการศึกษา 2561

ระดับชั้น	จำนวนนักเรียนทั้งหมด	จำนวน/ร้อยละของนักเรียนตามระดับคุณภาพกิจกรรมพัฒนาผู้เรียน ภาคเรียนที่ 1	
		ผ่าน	ไม่ผ่าน
มัธยมศึกษาปีที่ 1	196	196	-
มัธยมศึกษาปีที่ 2	251	251	-
มัธยมศึกษาปีที่ 3	210	210	-
มัธยมศึกษาปีที่ 4	191	191	-
มัธยมศึกษาปีที่ 5	142	142	-
มัธยมศึกษาปีที่ 6	150	150	-
รวม	1,140	1,140	0
เฉลี่ยร้อยละ		100.00	0.00

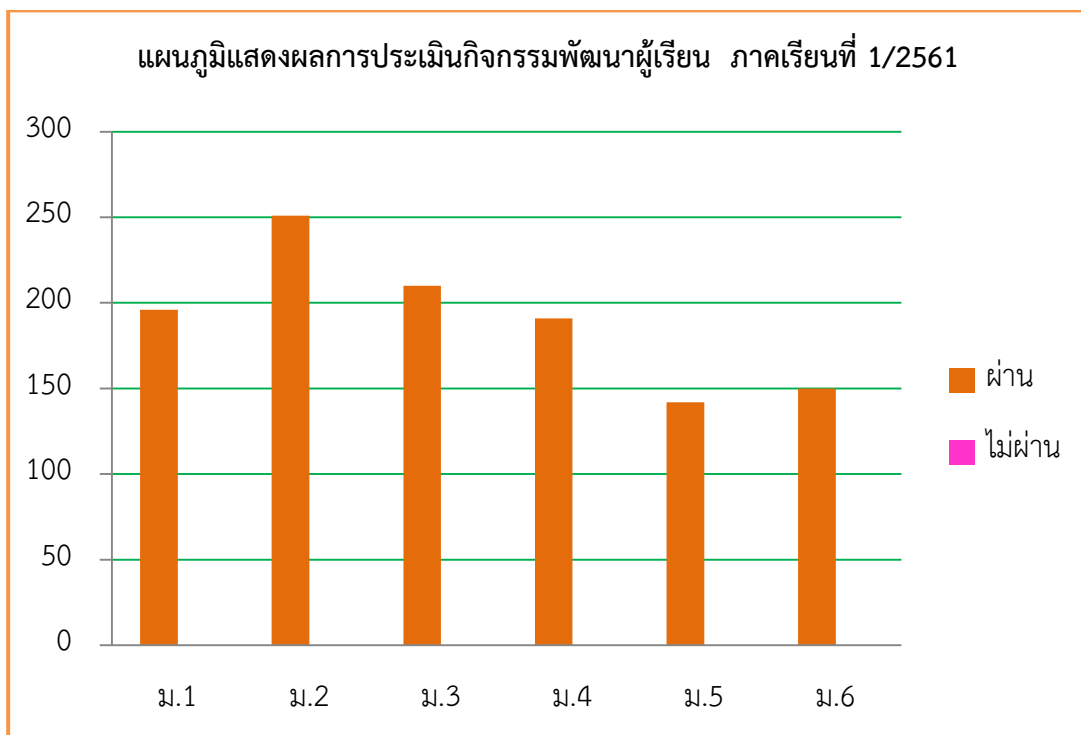

## 7.2 จำแนกตามระดับชั้น ภาคเรียนที่ 2 ปีการศึกษา 2561

ระดับชั้น	จำนวนนักเรียนทั้งหมด	จำนวน/ร้อยละของนักเรียนตามระดับคุณภาพกิจกรรมพัฒนาผู้เรียน ภาคเรียนที่ 2	
		ผ่าน	ไม่ผ่าน
มัธยมศึกษาปีที่ 1	199	193	6
มัธยมศึกษาปีที่ 2	248	236	12
มัธยมศึกษาปีที่ 3	206	204	2
มัธยมศึกษาปีที่ 4	182	182	-
มัธยมศึกษาปีที่ 5	139	139	-
มัธยมศึกษาปีที่ 6	150	150	-

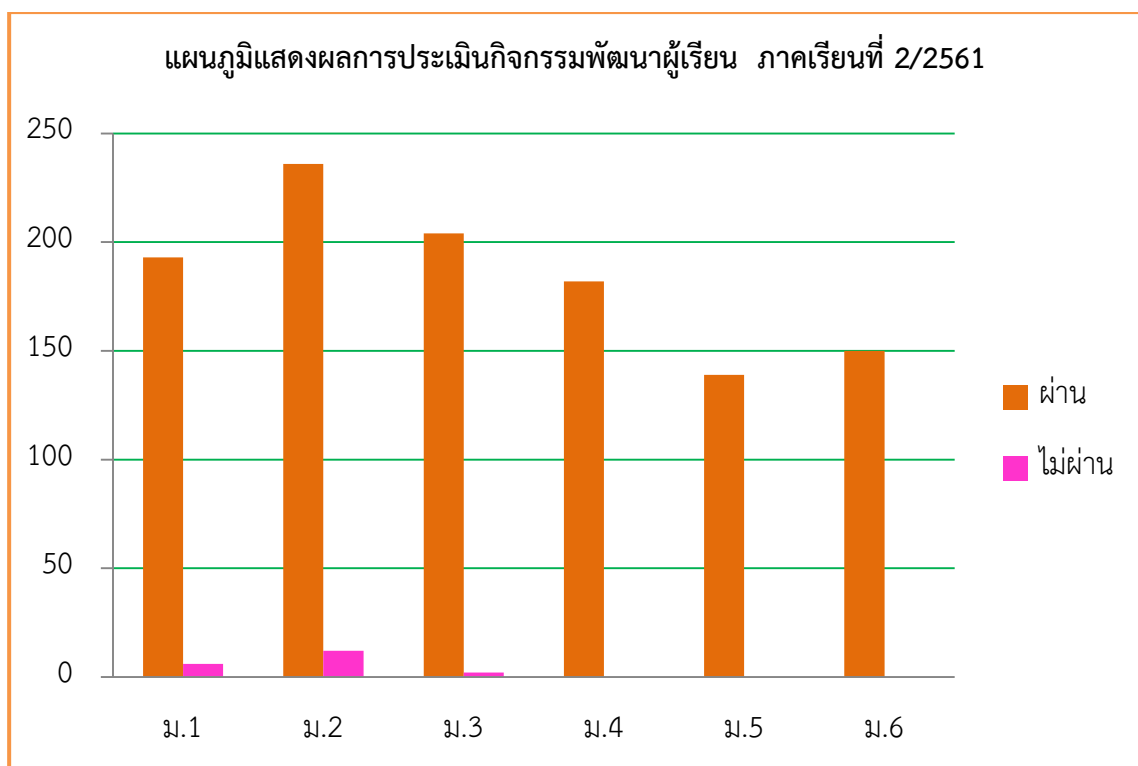

## 8. ข้อมูลการใช้แหล่งเรียนรู้ภายในและภายนอกสถานศึกษา

8.1 ห้องสมุดมีขนาด 96 ตารางเมตร จำนวนหนังสือในห้องสมุด 10,268 เล่ม

การสืบค้นหนังสือและการยืม-คืน ใช้ระบบคิวอี้ จำนวนนักเรียนที่ใช้ห้องสมุดเฉลี่ย 280 คนต่อวัน คิดเป็นร้อยละ 22.54 ของนักเรียนทั้งหมด

หมวดหนังสือ	ประเภทหนังสือ	จำนวนเล่ม
000	เบ็ดเตล็ด	592
100	ปรัชญา	139
200	ศาสนา	179
300	สังคมศาสตร์	924
400	ภาษาศาสตร์	502
500	วิทยาศาสตร์	569
600	วิทยาศาสตร์ประยุกต์	1,625
700	ศิลปะและบันเทิงคดี	751
800	วรรณคดี	881
900	ภูมิ-ประวัติศาสตร์	552
อ	อ้างอิง	1,550
น	นวนิยาย	860
รส	เรื่องสั้น	103
ย	หนังสือเด็กและเยาวชน	841
วารสาร-นสพ	รายปักษ์ รายเดือน รายวัน	200
<b>รวม</b>	<b>หนังสือในห้องสมุดพรหมพิรามวิทยา</b>	<b>10,268</b>

8.2 คอมพิวเตอร์ จำนวน 168 เครื่อง

- > ใช้เพื่อการเรียนการสอน 155 เครื่อง
- > ใช้เพื่อการบริหารจัดการ 48 เครื่อง

## 8.3 แหล่งเรียนรู้ภายในโรงเรียน

ชื่อแหล่งเรียนรู้	สถิติการใช้จำนวนครั้ง/ปี
1. ห้องสมุด	17,978
2. ห้องวิทยาศาสตร์	5,450
3. ห้องคอมพิวเตอร์	4,310

## 8.4 แหล่งเรียนรู้ภายนอกโรงเรียน

ชื่อแหล่งเรียนรู้	สถิติการใช้จำนวนครั้ง/ปี
1. โรงพยาบาลพรหมพิราม	10
2. เขื่อนนเรศวร	11
3. สถานีประมงน้ำจืดพิษณุโลก	8
4. สถาบันพัฒนาฝีมือแรงงาน	10
5. ห้องสมุดประชาชนพรหมพิราม	12
6. หนงระหาร	7
7. วัดสวนร่มบารมี	10
8. วัดกรับพวงเหนือ	10

## 8.5 ประชาชนชาวบ้าน/ภูมิปัญญา/ผู้ทรงคุณวุฒิ ที่สถานศึกษาเชิญมาให้ความรู้แก่ครูและนักเรียน

1. พระผิ่งหลวง พระวัดใหม่พรหมพิราม ครูพระสอนศีลธรรม รายวิชาพระพุทธศาสนา จำนวน 40 ครั้ง/ปี
2. นายมานะ พักทอง ที่อยู่ 110 หมู่ 9 ตำบลบ้านกร่าง อำเภอเมือง จังหวัดพิษณุโลก ให้ความรู้เรื่องเทควันโด จำนวน 40 ครั้ง/ปี



# สารสนเทศกลุ่มภารกิจบริหารงานบุคลากร



1. ข้อมูลจำนวนบุคลากร ปีการศึกษา 2561 (อ้างอิงข้อมูลจากงานบุคลากร ณ วันที่ 28 กุมภาพันธ์ 2562)

ที่	ตำแหน่ง	จำนวน(คน)	ร้อยละ
1	ผู้บริหาร	4	5.41
2	ครูผู้สอน	58	78.38
3	พนักงานราชการ	1	1.35
4	ครูอัตราจ้าง	9	12.16
5	ลูกจ้างประจำ	2	2.70
รวม		74	100.00

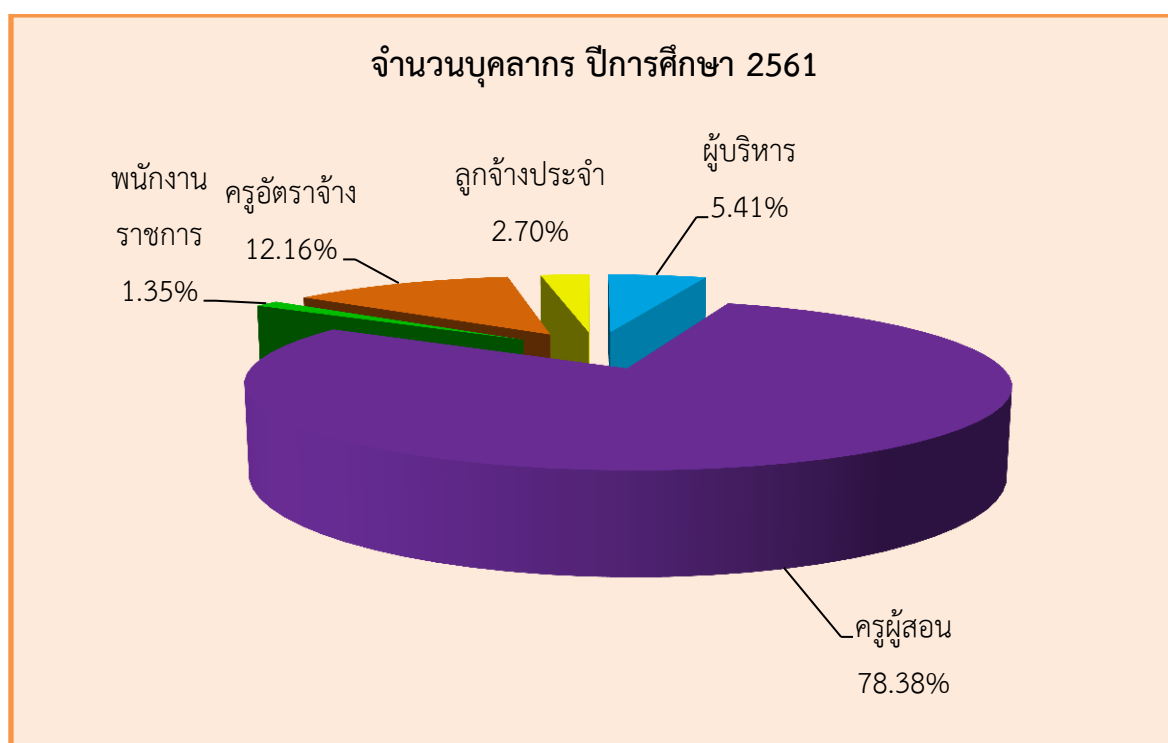



## 2. ข้อมูลวุฒิการศึกษาสูงสุดของบุคลากร ปีการศึกษา 2561

(อ้างอิงข้อมูลจากงานบุคลากร ณ วันที่ 28 กุมภาพันธ์ 2562)

รายการ	วุฒิการศึกษา						รวม
	ปริญญาเอก	ปริญญาโท	ปริญญาตรี	ปกศ.สูง	ปวส.	มศ.3	
ฝ่ายบริหาร	1	3	-	-	-	-	4
ครู	-	23	34	1	-	-	58
พนักงานราชการ	-	-	1	-	-	-	1
ครูอัตราจ้าง	-	-	9	-	-	-	9
ลูกจ้างประจำ	-	-	-	-	1	1	2
รวม	1	26	44	1	1	1	74
ร้อยละ	1.35	35.14	59.46	1.35	1.35	1.35	100.00

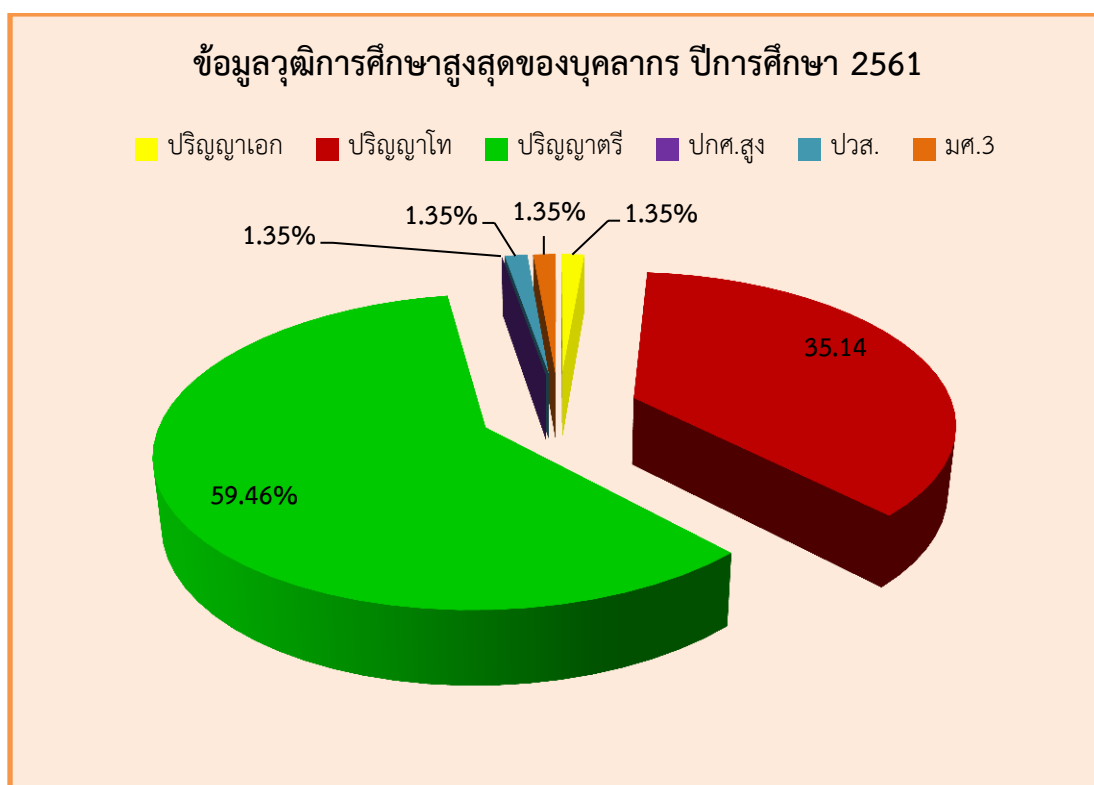

จากตารางและแผนภูมิแสดงข้อมูลวุฒิการศึกษาสูงสุดของบุคลากร ปีการศึกษา 2561 พบว่า บุคลากรที่จบวุฒิการศึกษาระดับปริญญาตรี มีมากที่สุด ร้อยละ 59.46 รองลงมาคือ บุคลากรที่จบวุฒิการศึกษาระดับปริญญาโท ร้อยละ 35.14

### 3. ข้อมูลจำนวนครูจำแนกตามเพศและอันดับเงินเดือน ปีการศึกษา 2561

(อ้างอิงข้อมูลจากงานบุคลากร ณ วันที่ 28 กุมภาพันธ์ 2562)

เพศ	อันดับ				รวม
	ครูผู้ช่วย	คศ.1	คศ.2	คศ.3	
ชาย	2	4	7	7	20
หญิง	3	4	17	18	42
รวม	5	8	24	25	62
คิดเป็นร้อยละ	8.06	12.90	38.71	40.32	100.00

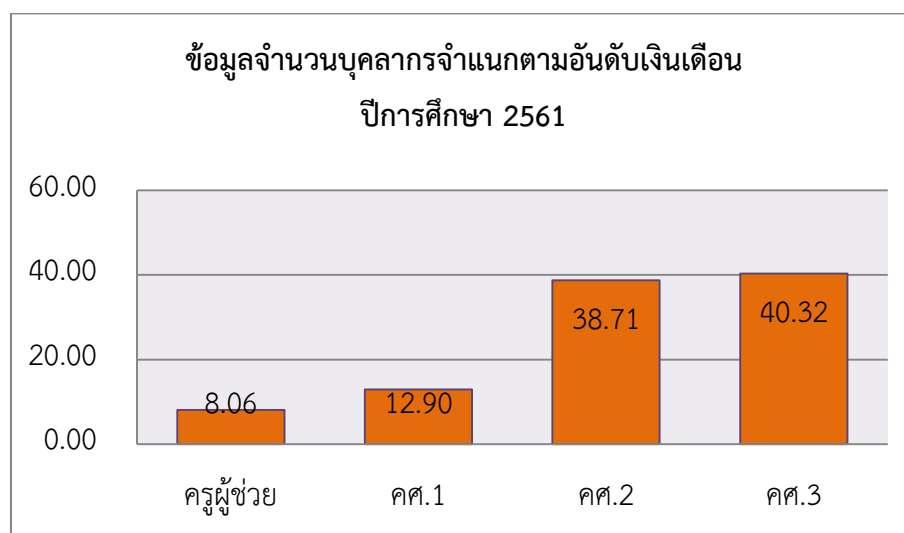
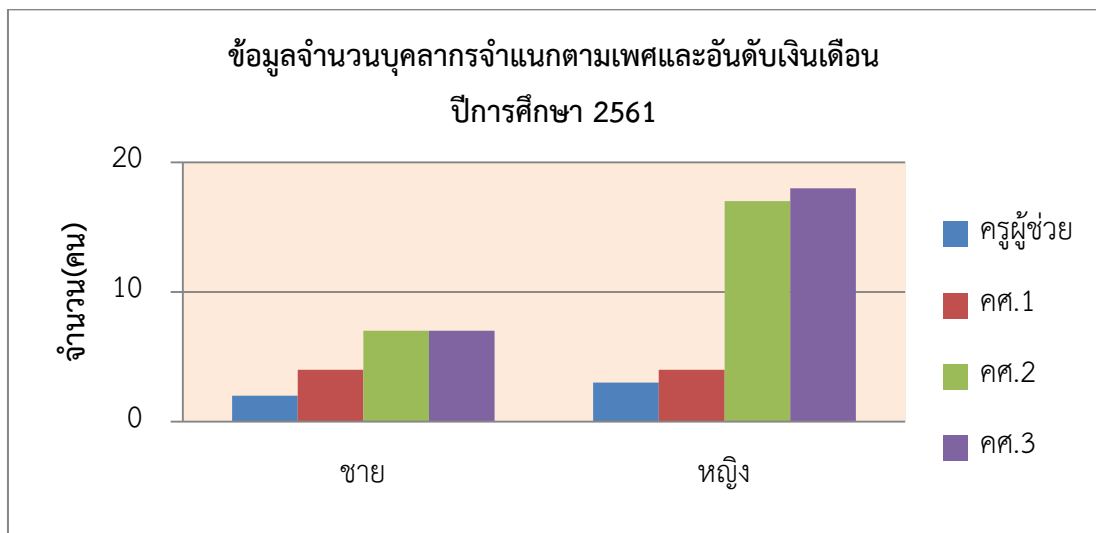

จากตารางและแผนภูมิแสดงจำนวนครูจำแนกตามเพศและอันดับเงินเดือน ปีการศึกษา 2561 พบว่า ครูอันดับ คศ.3 มีมากที่สุด ร้อยละ 40.32 รองลงมาคือ ครูอันดับ คศ.2 ร้อยละ 38.71 และน้อยที่สุดคือครูผู้ช่วย ร้อยละ 8.06

#### 4. ข้อมูลจำนวนบุคลากรแต่ละฝ่าย/กลุ่มสาระการเรียนรู้ ปีการศึกษา 2561

(อ้างอิงข้อมูลจากงานบุคลากร ณ วันที่ 28 กุมภาพันธ์ 2562)

ที่	ฝ่าย/กลุ่มสาระการเรียนรู้	จำนวน ( คน )			ร้อยละ
		ชาย	หญิง	รวม	
1	บริหาร	2	2	4	5.80
2	ภาษาไทย	1	5	6	8.70
3	คณิตศาสตร์	2	7	9	13.04
4	วิทยาศาสตร์	2	8	10	14.49
5	สังคมศึกษา ศาสนา และวัฒนธรรม	5	4	9	13.04
6	สุขศึกษาและพลศึกษา	3	-	3	4.35
7	การงานอาชีพและเทคโนโลยี	2	8	10	14.49
8	ศิลปะ	2	2	4	5.80
9	ภาษาต่างประเทศ	2	10	12	17.39
10	แนะแนว	-	2	2	2.90
รวม		21	48	69	100.00
ร้อยละ		30.43	69.57	100.00	

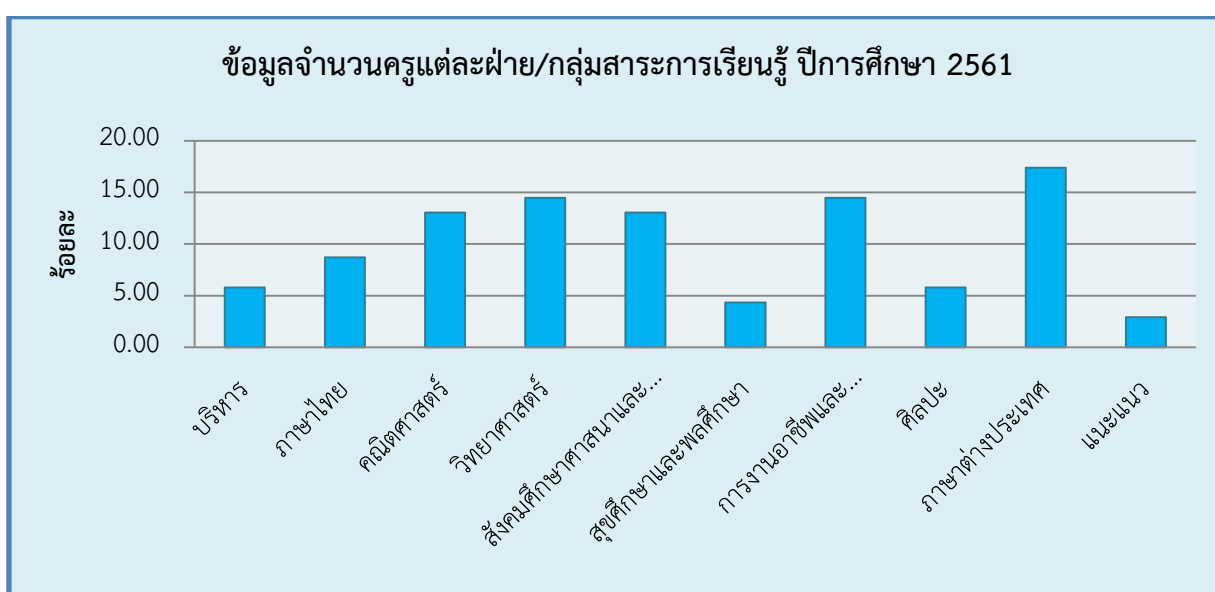

จากตารางและแผนภูมิแสดงจำนวนบุคลากรแต่ละฝ่าย/กลุ่มสาระการเรียนรู้ ปีการศึกษา 2561 พบว่า บุคลากรกลุ่มสาระการเรียนรู้ภาษาต่างประเทศ มีมากที่สุด ร้อยละ 17.39 รองลงมาคือ บุคลากรกลุ่มสาระการเรียนรู้วิทยาศาสตร์ และการงานอาชีพและเทคโนโลยี ร้อยละ 14.49 และน้อยที่สุด คือแนะแนว ร้อยละ 2.90

## 5. ข้อมูลสาขาวิชาที่จบการศึกษา (อ้างอิงข้อมูลจากงานบุคลากร ณ วันที่ 28 กุมภาพันธ์ 2562)

### 5.1 ครูประจำการ

ที่	ชื่อ - ชื่อสกุล	อายุ	อายุ ราชการ	ตำแหน่ง/ วิทยฐานะ	วุฒิ สูงสุด	วิชาเอก	สอนวิชา
1	นางภควรรณ นาคสิงห์	42	15	คศ.3	ศศ.ม.	ภาษาไทย	ภาษาไทย
2	นางนิตยา เทพคำราม	55	35	คศ.3	ค.บ.	ภาษาไทย	ภาษาไทย
3	นายสานิตย์ ทองจันทร์	36	12	คศ.2	ค.บ.	ภาษาไทย	ภาษาไทย
4	นางกัณฑ์ทัตย์ ปาอาภา	43	13	คศ.2	ศษ.ม.	การสอนภาษาไทย	ภาษาไทย
5	นางสาววัชรี มะโพงเพ็ง	55	28	คศ.3	ศศ.บ.	ภาษาไทย	ภาษาไทย
6	นางทัศนัฎริมา จักกภูมิ	44	13	คศ.2	ศษ.ม.	บริหารการศึกษา	ภาษาไทย
7	นางสุภาพร สวัสดิเทพ	51	25	คศ.3	ค.บ.	การวัดผลการศึกษา	คณิตศาสตร์
8	นางพรทิพย์ สุขเต็มดี	43	20	คศ.3	ค.บ.	คณิตศาสตร์	คณิตศาสตร์
9	นางลาวัลย์ แสงขำ	39	14	คศ.2	กศ.ม.	เทคโนโลยีฯ	คณิตศาสตร์
10	นางสาวปราณี เกิดเชื้อ	42	13	คศ.2	กศ.ม.	คณิตศาสตร์	คณิตศาสตร์
11	นางจินตจิต วงษา	44	7	คศ.1	ค.บ.	คณิตศาสตร์	คณิตศาสตร์
12	นายอนุสรณ์ นาคยิ้ม	47	23	คศ.3	ศษ.ม.	บริหารการศึกษา	คณิตศาสตร์
13	นางสาวรุ่งอรุณ พินิจผล	33	9	คศ.2	กศ.ม.	คณิตศาสตร์	คณิตศาสตร์
14	นางสาวกนกวรรณ มีบุญล้ำ	25	1	ครูผู้ช่วย	ค.บ.	คณิตศาสตร์	คณิตศาสตร์
15	นายภคพันธ์ ศิรินนทยา	23	-	ครูผู้ช่วย	ค.บ.	คณิตศาสตร์	คณิตศาสตร์
16	นางอุบล สายต่างใจ	54	31	คศ.3	ค.บ.	วิทย์ทั่วไป	วิทย์ทั่วไป
17	นางรุจี พิระพันธ์	50	25	คศ.3	ค.บ.	วิทย์ทั่วไป	วิทย์ทั่วไป
18	นายปรีชา แสงเหมือนขวัญ	58	25	คศ.2	กศ.บ.	ชีววิทยา	วิทย์ทั่วไป
19	นางสาวพวงเพชร ภูรูป	37	11	คศ.2	ค.บ.	วิทย์ทั่วไป	วิทย์ทั่วไป
20	นายเลิศพันธุ์ พิษณุวรรณ	41	15	คศ.2	ค.ม.	หลักสูตรและการสอน	ฟิสิกส์
21	นางสาวเนตรนภา สุขขวตมี	35	12	คศ.2	วท.บ.	ฟิสิกส์	ฟิสิกส์
22	นางเกตุกนก ด้านสัมฤทธิ์	46	23	คศ.2	กศ.ม.	วิจัยฯ	เคมี
23	นางรัตนา สงสังข์	39	9	คศ.1	วท.บ.	เคมี	เคมี
24	นางวัฒนา อินทอำภา	50	24	คศ.2	ค.บ.	ชีววิทยา	ชีววิทยา
25	นางสาวสุนทรี ยอดทัฬห	55	26	คศ.3	กศ.บ.	สังคมศึกษา	สังคมศึกษา
26	นายสุรศักดิ์ สุรชาติพิทักษ์	56	26	คศ.2	กศ.บ.	สังคมศึกษา	สังคมศึกษา
27	นายชวลิต พรหมพร	56	32	คศ.3	กศ.บ.	สังคมศึกษา	สังคมศึกษา
28	นายอุดร ภูสมสี	52	27	คศ.3	ค.บ.	สังคมศึกษา	สังคมศึกษา
29	นายอุดมศักดิ์ ธีระกาญจน์	56	34	คศ.2	กศ.ม.	บริหารการศึกษา	สังคมศึกษา
30	นางปราณี ธีระกาญจน์	58	29	คศ.3	กศ.ม.	ภาษาไทย	สังคมศึกษา

ที่	ชื่อ - ชื่อสกุล	อายุ	อายุ ราชการ	ตำแหน่ง/ วิทยฐานะ	วุฒิ สูงสุด	วิชาเอก	สอนวิชา
31	นางนัชชานา พรหมพร	53	24	คศ.3	กศ.บ.	สังคมศึกษา	สังคมศึกษา
32	นางอานุช จูเมฆา	50	24	คศ.3	ค.บ.	สังคมศึกษา	สังคมศึกษา
33	จำลิสเอกสมเจต ยอดเพชร	57	36	คศ.3	กศ.ม.	บริหารการศึกษา	สังคมศึกษา
34	นายเชวง คำจริง	58	33	คศ.3	ค.บ.	บริหารโรงเรียน	สุขศึกษา
35	นายขวัญชัย ศรีทอง	25	2	คศ.1	ค.บ.	พลศึกษา	สุขศึกษา
36	นายทิตยอุทัย ชัชมาสมพงษ์	34	1	ครูผู้ช่วย	คช.บ.	พลศึกษา	สุขศึกษา
37	นายสมพร ตรีสงค์	56	27	คศ.2	ปกศ.สูง	ดนตรีศึกษา	ดนตรีสากล
38	นางสาวกุสาวดี ประเสริฐสิทธิ์	33	8	คศ.1	ศษ.บ.	นาฏศิลป์	นาฏศิลป์
39	นายภานุพงศ์ สุดใจ	29	2	คศ.1	ศษ.บ.	ดนตรีคีตศิลป์	ดนตรีไทย
40	นางประจุม สุวรรณ	58	25	คศ.2	บธ.บ.	การจัดการทั่วไป	คหกรรม
41	นางนงนุช ศรีเมือง	47	25	คศ.2	กศ.ม.	เทคโนโลยี	การงานอาชีพ
42	นางวิลาวัลย์ จันทร์พร	52	25	คศ.3	ศศ.บ.	การจัดการทั่วไป	การงานอาชีพ
43	นางสาวนาถอนงค์ กางถัน	34	8	คศ.2	กศ.ม.	เทคโนโลยี	คอมพิวเตอร์
44	นายวรวิทย์ มะลิวงษ์	35	6	คศ.1	วท.บ.	วิทยาการคอมพิวเตอร์	คอมพิวเตอร์
45	นายสิทธิพงษ์ กุลทอง	30	6	คศ.1	วท.บ.	วิทยาการคอมพิวเตอร์	คอมพิวเตอร์
46	นางสาวปวีณา โพธิ์จันทร์	28	4	คศ.1	ศษ.บ.	ธุรกิจคอมพิวเตอร์	คอมพิวเตอร์
47	นางสวิชญา คำดีเพ็ง	30	-	พงษ.ราชการ	ค.บ.	คอมพิวเตอร์ศึกษา	คอมพิวเตอร์
48	นางวิภาพร ศรีอินทร์	58	36	คศ.3	กศ.ม.	จิตวิทยา	แนะแนว
49	นางสาวสาวิตรี บุญส่ง	54	25	คศ.3	กศ.ม.	ภาษาอังกฤษ	ภาษาอังกฤษ/แนะแนว
50	นางรัศมี ใจทอง	58	30	คศ.2	กศ.ม.	ภาษาอังกฤษ	ภาษาอังกฤษ
51	นางวิภาดา สุวรรณโณ	56	34	คศ.3	กศ.ม.	ภาษาอังกฤษ	ภาษาอังกฤษ
52	นางสาวศิกาญจน์ พงษ์สุวรรณ	59	27	คศ.3	กศ.ม.	การสอนภาษาอังกฤษ	ภาษาอังกฤษ
53	นางนิษฐา จูเมฆา	54	33	คศ.3	ค.บ.	บริหารการศึกษา	ภาษาอังกฤษ
54	นายอดิศักดิ์ จันทร์เกษม	56	29	คศ.2	กศ.ม.	การสอนภาษาอังกฤษ	ภาษาอังกฤษ
55	นางบุษรินทร์ ปั่นทอง	52	25	คศ.3	กศ.ม.	จิตวิทยา	ภาษาอังกฤษ
56	นางรัชนีวรรณ เฮงทรัพย์	42	17	คศ.2	ศศ.ม.	ภาษาอังกฤษ	ภาษาอังกฤษ
57	นางสาวพัทธนันท์ จินดารัตนวงศ์	55	34	คศ.2	ศษ.ม.	การบริหารการศึกษา	ภาษาอังกฤษ
58	นางสาวชนาพร เมฆดี	26	1	ครูผู้ช่วย	ศศ.บ.	ภาษาจีน	ภาษาจีน
59	นางสาวนันทพร วิญญาสุข	28	1	ครูผู้ช่วย	ศศ.บ.	พม่าศึกษา	ภาษาพม่า

## 5.2 ลูกจ้างประจำ

ที่	ชื่อ - ชื่อสกุล	อายุ	อายุราชการ	ตำแหน่ง	วุฒิ
1	นายมนูญ นาคคงคำ	58	24	ช่างไฟฟ้า	ปวส.
2	นายอดุลศักดิ์ ชัดเตชา	59	35	พนักงานรักษาความปลอดภัย	มศ.3

## 5.3 ครูอัตราจ้าง

ที่	ชื่อ - ชื่อสกุล	อายุ	ประสบการณ์ การสอน (ปี)	วุฒิ สูงสุด	วิชาเอก	สอนวิชา	จ้างด้วยเงิน
1	นางสาวฐิติมา ปานเกิด	24	-	รศ.บ.	การเมือง ท้องถิ่นฯ	จนท. ธุรการโรงเรียน	งบสพฐ.
2	นางสาวปิยนันท์ ชัดเตชา	32	6	วท.บ.	ชีววิทยา	วิทยาศาสตร์	งบสพฐ.
3	นางสาวกรรณิการ์ สีม่วง	33	6	วท.บ.	วิทยาการ คอมพิวเตอร์	คอมพิวเตอร์	เงินรายได้ สถานศึกษา
4	นายรัฐสรณ์ ภูมิพัฒนาโสภณ	28	5	ศศ.บ.	ภาษาจีน	ภาษาจีน	เงินรายได้ สถานศึกษา
5	นางสาวกุลธิดา กันมา	28	-	ศศ.บ.	ออกแบบ ทัศนศิลป์	ศิลปะ	เงินรายได้ สถานศึกษา
6	นางสาวกฤษชกร สุหนั่น	30	-	วท.บ.	เกษตรศาสตร์	การงานอาชีพ	เงินรายได้ สถานศึกษา
7	นางสาวอสุวณี ช่งสกุลชัย	23	-	ค.บ.	ภาษาจีน	ภาษาจีน	เงินรายได้ สถานศึกษา
8	ว่าที่ ร.ต.หญิง ชนิดาภา ทองเรือง	25	-	วท.บ.	คณิตศาสตร์	จนท. งานวัดผลฯ	เงินรายได้ สถานศึกษา
9	นางสาวพนิดา บัวหิว	25	-	ศศ.บ.	บรรณารักษ ศาสตร์ฯ	จนท. บรรณารักษ์	เงินรายได้ สถานศึกษา



# สารสนเทศกลุ่มภารกิจบริหารงานงบประมาณ



## 1. ข้อมูลรายรับรายจ่าย ประจำปี 2561 โรงเรียนพรหมพิรามวิทยา

(อ้างอิงข้อมูลจากงานแผนงานโรงเรียนพรหมพิรามวิทยา ณ วันที่ 31 มีนาคม 2562)

### 1.1 ข้อมูลรายรับ

รายรับ		
รายการ	ภาคเรียนที่ 1	ภาคเรียนที่ 2
1. เงินงบประมาณ		
1.1 70%	1,590,900	1,509,800
1.2 30%	562,350	511,800
2. เงินนอกงบประมาณ (15 ปี)		
2.1 70%	399,045	181,870
2.2 30%	141,000	61,660
3. เงินอุดหนุนปัจจัยพื้นฐาน	315,000	306,000
รวม	3,008,295	2,571,130

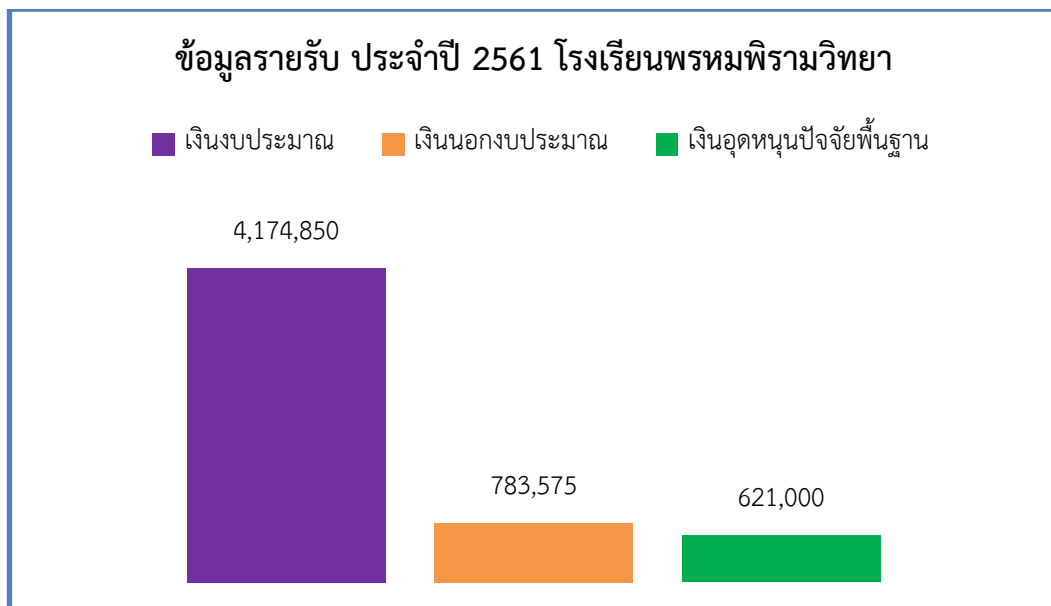



## 1.2 ข้อมูลรายจ่าย

รายจ่าย	
รายการ	จำนวนเงิน
1. งบดำเนินการ	1,600,000
2. งบพัฒนาคุณภาพการจัดการศึกษา	2,400,000
3. เงินอุดหนุนปัจจัยพื้นฐาน	621,000
<b>รวมรายจ่าย</b>	<b>4,621,000</b>

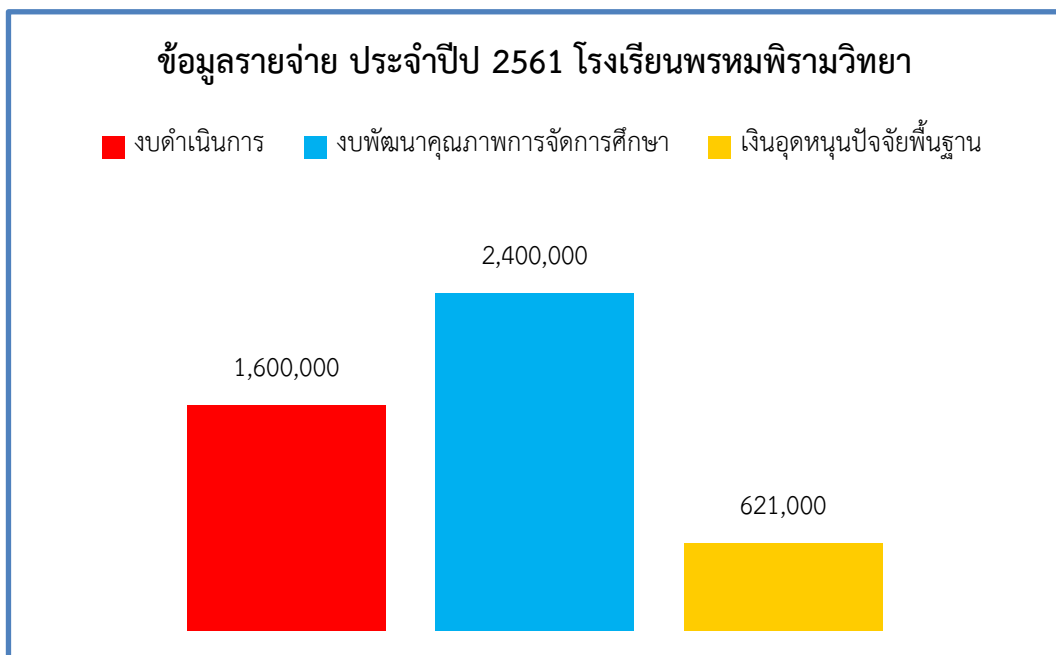

งบดำเนินการ

คิดเป็นร้อยละ 28.68 ของรายรับ

งบพัฒนาคุณภาพการจัดการศึกษา

คิดเป็นร้อยละ 43.02 ของรายรับ

เงินอุดหนุนปัจจัยพื้นฐาน

คิดเป็นร้อยละ 11.13 ของรายรับ

2. ข้อมูลรายจ่ายค่าสาธารณูปโภค (ค่ากระแสไฟฟ้า) ปีการศึกษา 2561 โรงเรียนพรหมพิรามวิทยา  
(อ้างอิงข้อมูลจากงานงบประมาณโรงเรียนพรหมพิรามวิทยา ณ วันที่ 31 มีนาคม 2562)

เดือน	ค่ากระแสไฟฟ้า	
	จำนวนเงิน	ร้อยละ
เมษายน 61	54,061.42	6.28
พฤษภาคม 61	47,853.43	5.56
มิถุนายน 61	56,819.07	6.60
กรกฎาคม 61	98,694.47	11.46
สิงหาคม 61	84,449.03	9.80
กันยายน 61	86,666.64	10.06
ตุลาคม 61	70,237.86	8.15
พฤศจิกายน 61	70,686.52	8.21
ธันวาคม 61	77,587.05	9.01
มกราคม 62	62,180.35	7.22
กุมภาพันธ์ 62	81,148.53	9.42
มีนาคม 62	70,902.85	8.23
รวม	861,287.22	100.00

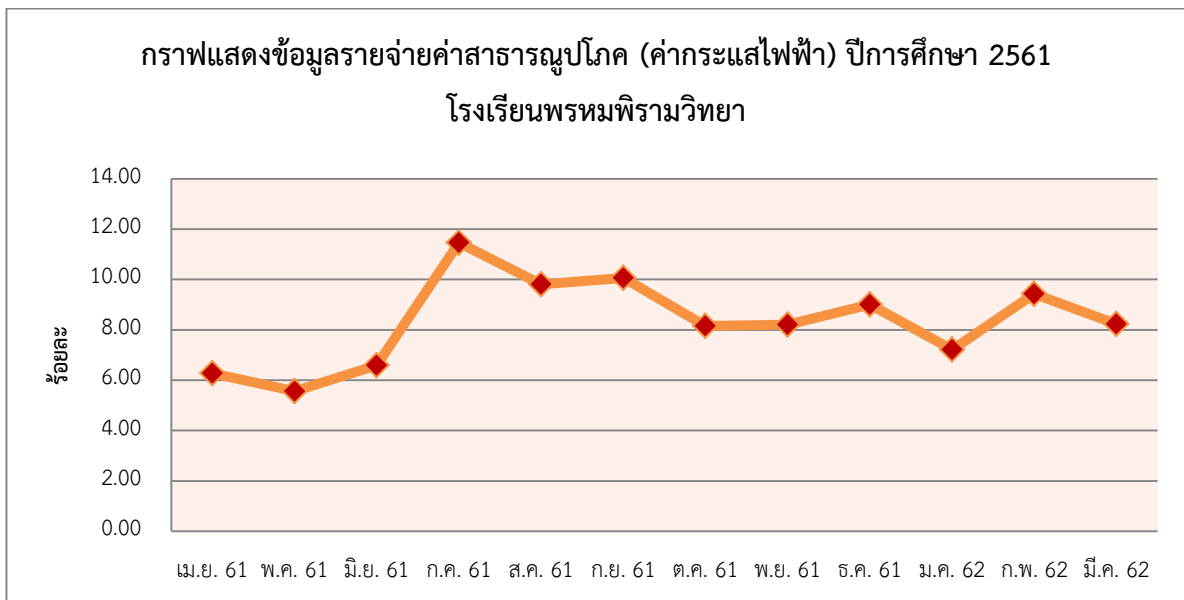

จากตารางและแผนภูมิแสดงข้อมูลรายจ่าย ค่ากระแสไฟฟ้าของโรงเรียนพรหมพิรามวิทยา ปีการศึกษา 2561 พบว่าเดือนที่มีรายจ่ายค่ากระแสไฟฟ้าสูงที่สุดคือ เดือนกรกฎาคม 61 ร้อยละ 11.46 รองลงมาคือ เดือนกันยายน 61 ร้อยละ 10.06 และเดือนที่มีรายจ่ายค่ากระแสไฟฟ้าน้อยที่สุด คือเดือนพฤษภาคม 61 ร้อยละ 5.56

3. ข้อมูลรายจ่ายค่าสาธารณูปโภค (ค่าน้ำประปา) ปีการศึกษา 2561 โรงเรียนพรหมพิรามวิทยา  
(อ้างอิงข้อมูลจากงานงบประมาณโรงเรียนพรหมพิรามวิทยา ณ วันที่ 31 มีนาคม 2561)

เดือน	ค่าน้ำประปา	
	จำนวนเงิน	ร้อยละ
เมษายน 61	256.80	1.99
พฤษภาคม 61	256.80	1.99
มิถุนายน 61	256.80	1.99
กรกฎาคม 61	256.80	1.99
สิงหาคม 61	256.80	1.99
กันยายน 61	256.80	1.99
ตุลาคม 61	267.50	2.07
พฤศจิกายน 61	5,041.41	39.10
ธันวาคม 61	5,273.60	40.90
มกราคม 62	256.80	1.99
กุมภาพันธ์ 62	256.80	1.99
มีนาคม 62	256.80	1.99
<b>รวม</b>	<b>12,893.71</b>	<b>100.00</b>



จากตารางและแผนภูมิแสดงข้อมูลรายจ่าย ค่าน้ำประปาของโรงเรียนพรหมพิรามวิทยา ปีการศึกษา 2561 พบว่าเดือนที่มีรายจ่ายค่าน้ำประปาสูงที่สุดคือ เดือนธันวาคม 61 ร้อยละ 40.90 รองลงมาคือ เดือนพฤศจิกายน 61 ร้อยละ 39.10

4. ข้อมูลรายจ่ายค่าสาธารณูปโภค (ค่าโทรศัพท์สำนักงาน) ปีการศึกษา 2561 โรงเรียนพรหมพิรามวิทยา  
(อ้างอิงข้อมูลจากงานงบประมาณโรงเรียนพรหมพิรามวิทยา ณ วันที่ 31 มีนาคม 2562)

เดือน	ค่าโทรศัพท์	
	จำนวนเงิน	ร้อยละ
เมษายน 61	233.80	7.79
พฤษภาคม 61	221.60	7.38
มิถุนายน 61	313.08	10.43
กรกฎาคม 61	255.14	8.50
สิงหาคม 61	282.59	9.42
กันยายน 61	249.04	8.30
ตุลาคม 61	255.14	8.50
พฤศจิกายน 61	276.49	9.21
ธันวาคม 61	212.45	7.08
มกราคม 62	273.44	9.11
กุมภาพันธ์ 62	218.55	7.28
มีนาคม 62	209.40	6.98
<b>รวม</b>	<b>3,000.72</b>	<b>100.00</b>

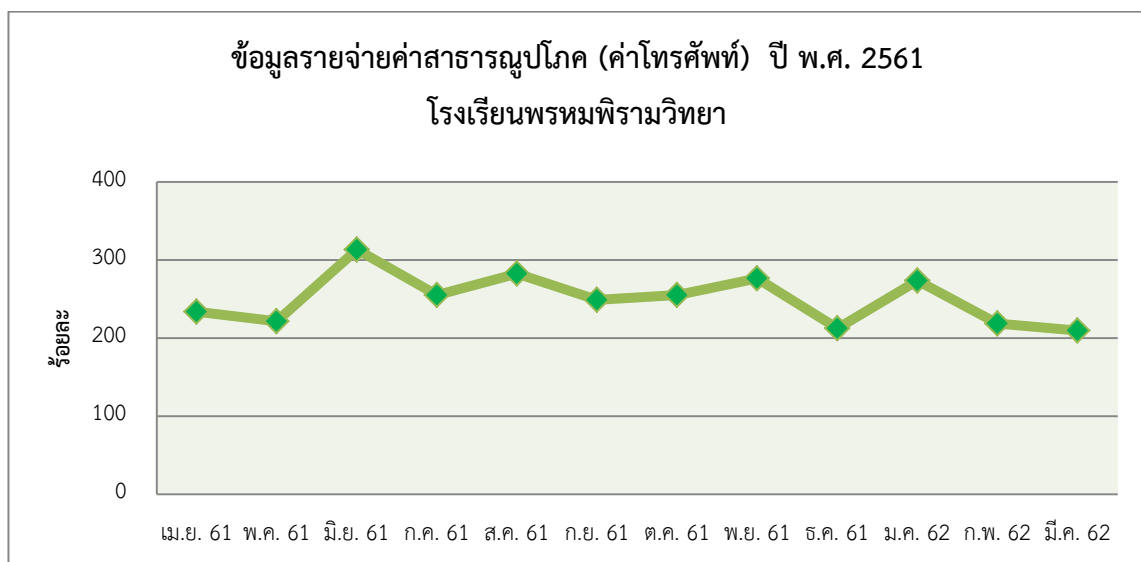

จากตารางและแผนภูมิแสดงข้อมูลรายจ่าย ค่าโทรศัพท์ของโรงเรียนพรหมพิรามวิทยา ปี พ.ศ. 2561 พบว่าเดือนที่มีรายจ่ายค่าโทรศัพท์สูงที่สุดคือ เดือนมิถุนายน 61 (ร้อยละ 10.43) รองลงมาคือ เดือนสิงหาคม 61 (ร้อยละ 9.42) และเดือนที่มีรายจ่ายค่าโทรศัพท์น้อยที่สุดคือ เดือนมีนาคม 62 (ร้อยละ 6.98)

5. ข้อมูลรายจ่ายค่าสาธารณูปโภค (ค่าเช่าอินเทอร์เน็ต บริษัท ทีโอที จำกัด) ปีการศึกษา 2561  
โรงเรียนพรหมพิรามวิทยา (อ้างอิงข้อมูลจากงานงบประมาณโรงเรียนพรหมพิรามวิทยา ณ วันที่ 31 มีนาคม 2562)

เดือน	ค่าโทรศัพท์	
	จำนวนเงิน	ร้อยละ
เมษายน 61	1,433.80	4.02
พฤษภาคม 61	3,038.80	8.52
มิถุนายน 61	3,038.80	8.52
กรกฎาคม 61	3,038.80	8.52
สิงหาคม 61	3,038.80	8.52
กันยายน 61	2,987.09	8.37
ตุลาคม 61	2,985.30	8.37
พฤศจิกายน 61	3,000.99	8.41
ธันวาคม 61	3,482.68	9.76
มกราคม 62	3,002.56	8.42
กุมภาพันธ์ 62	3,304.77	9.27
มีนาคม 62	3,317.00	9.30
<b>รวม</b>	<b>35,669.39</b>	<b>100.00</b>

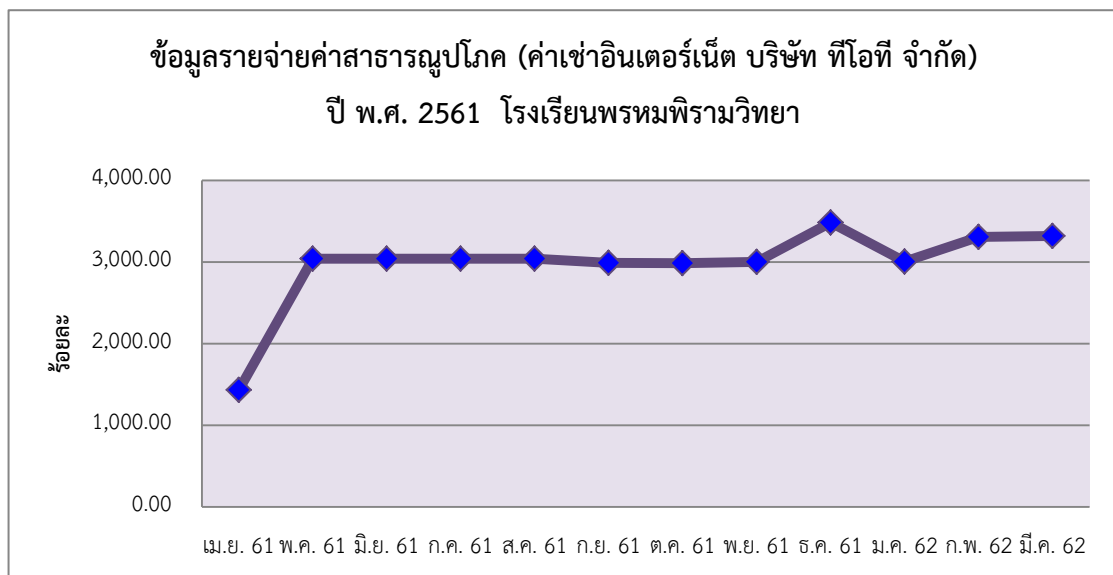

จากตารางและแผนภูมิแสดงข้อมูลรายจ่าย ค่าเช่าอินเทอร์เน็ตบริษัท ทีโอที จำกัด โรงเรียนพรหมพิรามวิทยา ปี พ.ศ. 2561 พบว่าเดือนที่มีรายจ่ายสูงที่สุดคือ เดือนธันวาคม 61 (ร้อยละ 9.76) รองลงมาคือ เดือนมีนาคม 62 (ร้อยละ 9.30) และเดือนที่มีรายจ่ายค่าโทรศัพท์น้อยที่สุดคือ เดือนเมษายน 61 (ร้อยละ 4.02)

6. ข้อมูลรายจ่ายค่าสาธารณูปโภค (ค่าเช่าอินเทอร์เน็ต บริษัท CAT) ปีการศึกษา 2561

โรงเรียนพรหมพิรามวิทยา (อ้างอิงข้อมูลจากงานงบประมาณโรงเรียนพรหมพิรามวิทยา ณ วันที่ 31 มีนาคม 2562)

เดือน	ค่าโทรศัพท์	
	จำนวนเงิน	ร้อยละ
เมษายน 61	สพม.39 จ่ายให้	-
พฤษภาคม 61	สพม.39 จ่ายให้	-
มิถุนายน 61	สพม.39 จ่ายให้	-
กรกฎาคม 61	สพม.39 จ่ายให้	-
สิงหาคม 61	สพม.39 จ่ายให้	-
กันยายน 61	สพม.39 จ่ายให้	-
ตุลาคม 61	สพม.39 จ่ายให้	-
พฤศจิกายน 61	สพม.39 จ่ายให้	-
ธันวาคม 61	3,810.58	20.51
มกราคม 62	4,922.00	26.50
กุมภาพันธ์ 62	4,922.00	26.50
มีนาคม 62	4,922.00	26.50
<b>รวม</b>	<b>18,576.58</b>	<b>100.00</b>

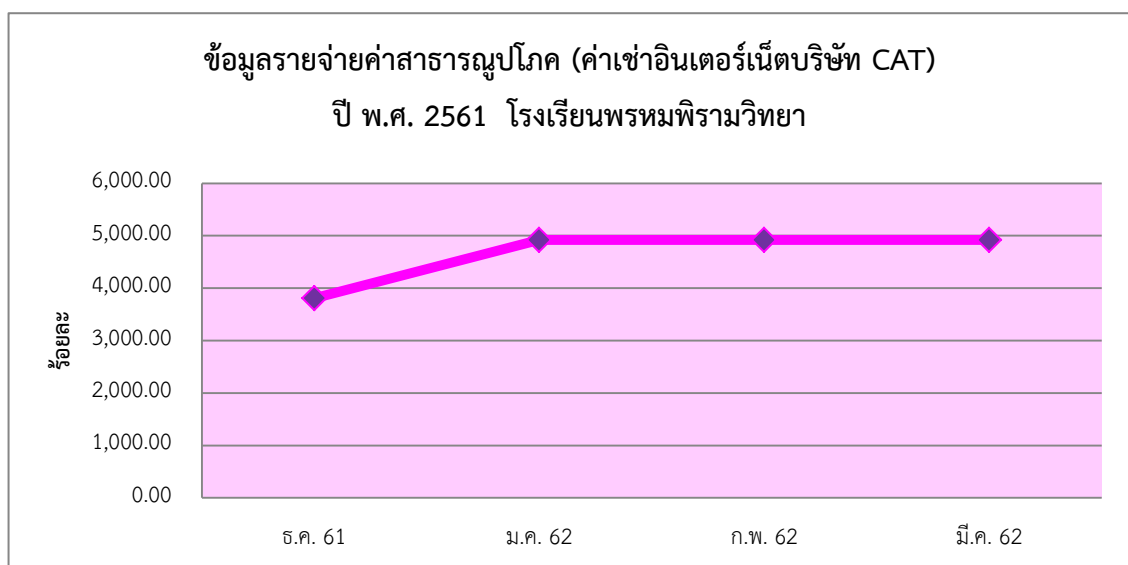

จากตารางและแผนภูมิแสดงข้อมูลรายจ่าย ค่าเช่าอินเทอร์เน็ตบริษัท CAT จำกัด โรงเรียนพรหมพิรามวิทยา ปี พ.ศ. 2561 พบว่าเดือนที่มีรายจ่ายสูงที่สุดคือ เดือนธันวาคม 62 ถึงเดือนมีนาคม 62 (ร้อยละ 26.50) รองลงมา คือ เดือนธันวาคม 61 (ร้อยละ 20.51) และตั้งแต่เดือนเมษายน 61 ถึงเดือนพฤศจิกายน 61 สพม.39 จ่ายให้

### 7. ข้อมูลรายจ่ายค่าสาธารณูปโภค (ค่าน้ำมันเชื้อเพลิง) ปีการศึกษา 2561

โรงเรียนพรหมพิรามวิทยา (อ้างอิงข้อมูลจากงานงบประมาณโรงเรียนพรหมพิรามวิทยา ณ วันที่ 31 มีนาคม 2562)

เดือน	ค่าน้ำมันเชื้อเพลิง	
	จำนวนเงิน	ร้อยละ
เมษายน 61	3,112.20	3.95
พฤษภาคม 61	7,196.60	9.15
มิถุนายน 61	10,177.60	12.94
กรกฎาคม 61	8,602.40	10.94
สิงหาคม 61	11,692.00	14.86
กันยายน 61	7,218.40	9.18
ตุลาคม 61	6,677.40	8.49
พฤศจิกายน 61	7,810.00	9.93
ธันวาคม 61	1,735.20	2.21
มกราคม 62	5,574.20	7.09
กุมภาพันธ์ 62	5,586.20	7.10
มีนาคม 62	3,277.20	4.17
<b>รวม</b>	<b>78,659.40</b>	<b>100.00</b>

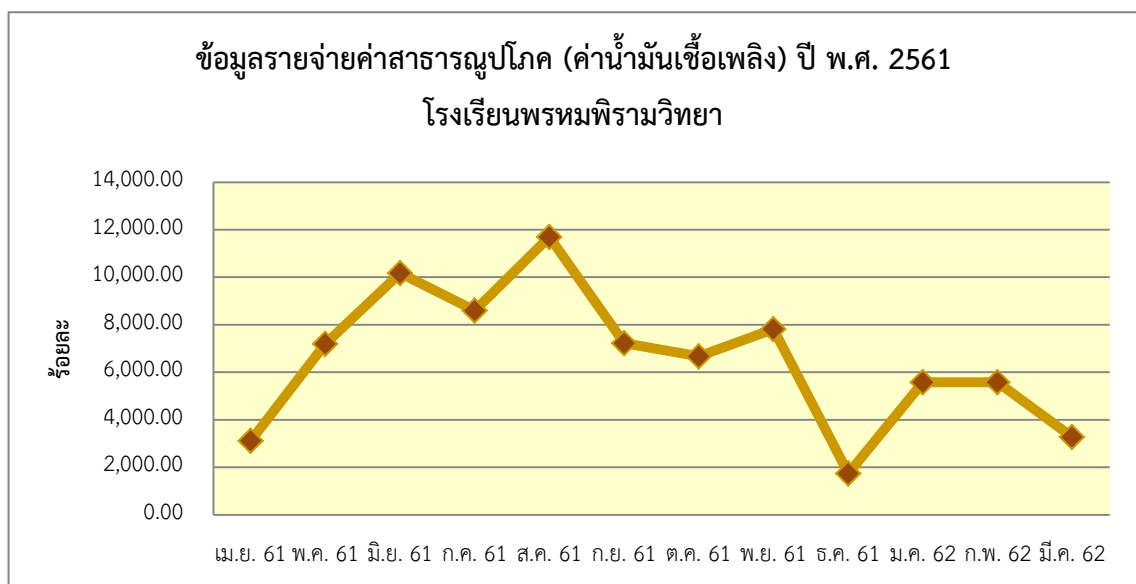

จากตารางและแผนภูมิแสดงข้อมูลรายจ่าย ค่าเช่าน้ำมันเชื้อเพลิง โรงเรียนพรหมพิรามวิทยา ปี พ.ศ. 2561 พบว่าเดือนที่มีรายจ่ายสูงที่สุดคือ เดือนสิงหาคม 61 (ร้อยละ 14.86) รองลงมาคือ เดือนมิถุนายน 61 (ร้อยละ 12.94) และเดือนที่มีรายจ่ายค่าโทรศัพท์น้อยที่สุดคือ เดือนธันวาคม 61 (ร้อยละ 2.21)

8. สรุปข้อมูลรายจ่ายค่าสาธารณูปโภค ปีการศึกษา 2561 โรงเรียนพรหมพิรามวิทยา (อ้างอิงข้อมูลจากงานงบประมาณโรงเรียนพรหมพิรามวิทยา ณ วันที่ 31 มี.ค. 62)

รายการ	เดือน												หมายเหตุ
	เม.ย.61	พ.ค.61	มิ.ย.61	ก.ค.61	ส.ค.61	ก.ย.61	ต.ค.61	พ.ย.61	ธ.ค.61	ม.ค.62	ก.พ.62	มี.ค.62	
ค่ากระแสไฟฟ้า	54,061.42	47,853.43	56,819.07	98,694.47	84,449.03	86,666.64	70,237.86	70,686.52	77,587.05	62,180.35	81,148.53	70,902.85	
ค่าน้ำประปา	256.80	256.80	256.80	256.80	256.80	256.80	267.50	5,041.41	5,273.60	256.80	256.80	256.80	
ค่าโทรศัพท์สำนักงาน	233.80	221.60	313.08	255.14	282.59	249.04	255.14	276.49	212.45	273.44	221.60	209.40	
ค่าเช่าอินเทอร์เน็ต TOT	1,433.80	3,038.80	3,038.80	3,038.80	3,038.80	2,987.09	2,985.30	3,000.99	3,482.68	3,022.56	4,108.80	3,317.00	
ค่าเช่าอินเทอร์เน็ต CAT	-	-	-	-	-	-	-	-	3,810.58	4,922.00	4,922.00	4,922.00	เมษา-พ.ย. 61 สพม.39 จ่ายให้
ค่าน้ำมันเชื้อเพลิง	3,112.20	7,196.60	10,177.60	8,602.40	11,692.00	7,218.40	6,677.40	7,810.00	1,735.20	5,574.20	5,586.20	3,277.20	
รวม	59,098.02	58,567.23	70,605.35	110,847.61	99,719.22	97,377.97	80,423.20	86,815.41	92,101.56	76,209.35	96,243.93	82,885.25	1,010,914.10
ร้อยละ	5.85	5.79	6.98	10.97	9.86	9.63	7.96	8.59	9.11	7.54	9.52	8.20	100.00



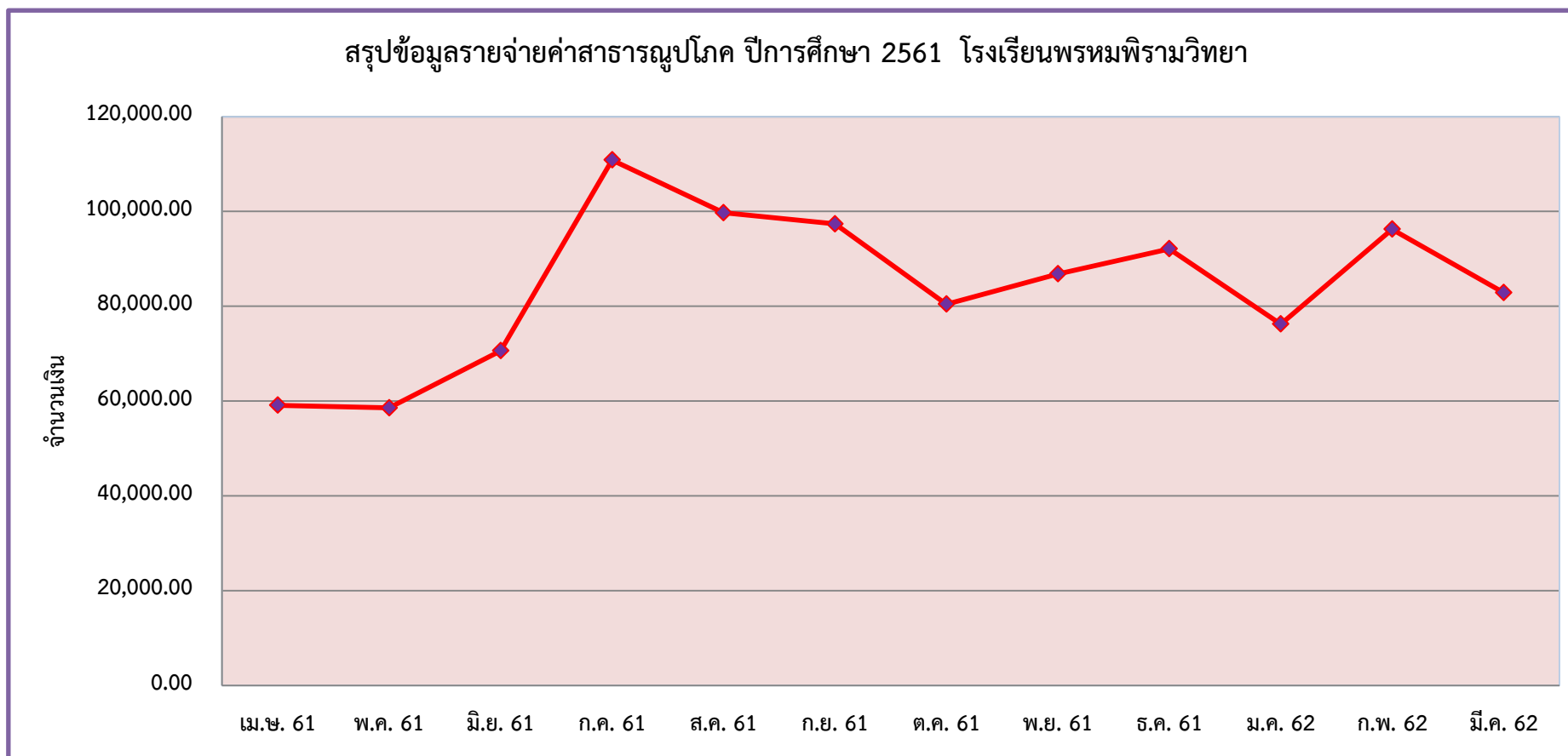

จากตารางและแผนภูมิแสดงสรุปข้อมูลรายจ่ายค่าสาธารณูปโภค ปี พ.ศ. 2561 โรงเรียนพรหมพิรามวิทยา พบว่าเดือนที่มีรายจ่ายสูงที่สุดคือ เดือนกรกฎาคม 61 (ร้อยละ 10.97) รองลงมาคือ เดือนสิงหาคม 61 (ร้อยละ 9.86) และเดือนที่มีรายจ่ายน้อยที่สุดคือ เดือนพฤษภาคม 61 (ร้อยละ 5.79)



# สารสนเทศกลุ่มภารกิจบริหารงานทั่วไป



### 1. ข้อมูลทุนการศึกษา ปีการศึกษา 2560 และปีการศึกษา 2561

ที่	ชื่อกองทุน	ปี 2560		ปี 2561	
		จำนวนคน	จำนวนทุน	จำนวนคน	จำนวนทุน
1	ทุนการศึกษาวันแม่	89	89,000	101	101,000
2	ทุนการศึกษาวันพ่อ	22	22,000	-	-
3	ทุนการศึกษาสำคัญ	9	43,500	6	45,000
4	ทุนการศึกษาอื่นๆ	21	91,920	55	55,000
5	งบอุดหนุนปัจจัยพื้นฐาน(นักเรียนยากจน) อาหารกลางวัน	317	475,500	414	621,000
6	งบอุดหนุนปัจจัยพื้นฐาน(นักเรียนยากจน) ค่าพาหนะไป-กลับ				
7	ทุนกู้ยืมเพื่อการศึกษา (กยศ.)	62	88,400	75	1,080,000
รวม		520	810,320	651	1,902,000
ร้อยละ		44.41	29.88	55.59	70.12

แหล่งข้อมูล : งานแนะแนวทุนการศึกษาและงานงบประมาณโรงเรียนพรหมพิรามวิทยา

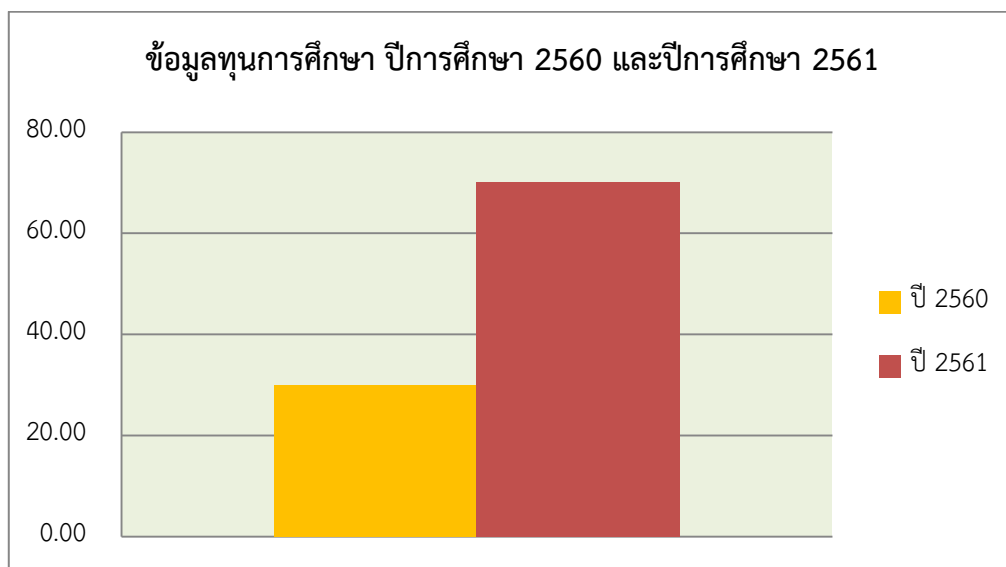

จากตารางและแผนภูมิแสดงข้อมูลการศึกษา ปีการศึกษา 2560 และปีการศึกษา 2561 จะเห็นว่าปีการศึกษา 2561 มีจำนวนทุนและจำนวนคนที่ได้รับทุนมากกว่าปีการศึกษา 2560

2. ข้อมูลการศึกษาต่อ ตามบัญชีรายชื่อนักเรียนโควตา ระดับชั้นมัธยมศึกษาปีที่ 3  
โรงเรียนพรหมพิรามวิทยา ปีการศึกษา 2561

จำนวนนักเรียน ที่จบ ม.3	โควตาศึกษาต่อ							
	สายสามัญ		สายอาชีพ		กศน.		อื่นๆ	
	ชาย	หญิง	ชาย	หญิง	ชาย	หญิง	ชาย	หญิง
	-	-	14	13	-	-	-	-
รวม	-		27		-		-	
ร้อยละ	0.00		2.27		0.00		0.00	

แหล่งข้อมูล : งานแนะแนว,ทุนการศึกษาโรงเรียน

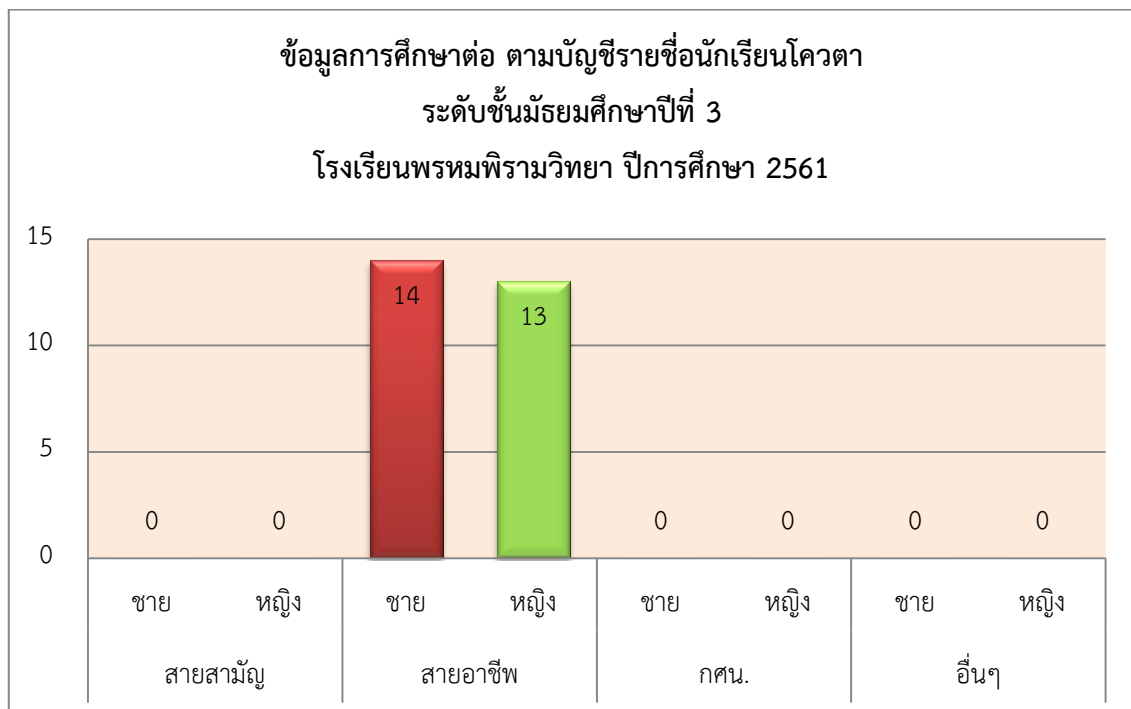

จากตารางและแผนภูมิแสดงข้อมูลการศึกษาต่อ ตามบัญชีรายชื่อนักเรียนโควตา ระดับชั้นมัธยมศึกษาปีที่ 3 โรงเรียนพรหมพิรามวิทยา ปีการศึกษา 2561 พบว่านักเรียนได้โควตาศึกษาต่อสายอาชีพเพียงอย่างเดียว ร้อยละ 2.27 จากจำนวนนักเรียนทั้งหมดของโรงเรียน

3. ข้อมูลการศึกษาต่อ ตามบัญชีรายชื่อนักเรียนโควตา ระดับชั้นมัธยมศึกษาปีที่ 6  
โรงเรียนพรหมพิรามวิทยา ปีการศึกษา 2561

จำนวนนักเรียน ที่จบ ม.6	โควตาศึกษาต่อ									
	ม. ของรัฐ		ม. เอกชน		สายอาชีพ		พยาบาล		อื่นๆ	
	ชาย	หญิง	ชาย	หญิง	ชาย	หญิง	ชาย	หญิง	ชาย	หญิง
	17	30	-	6	1	13	-	1	-	-
รวม	47		6		14		1		-	
ร้อยละ	3.96		0.51		1.18		0.08		0.00	

แหล่งข้อมูล : งานแนะแนว,ทุนการศึกษาโรงเรียน

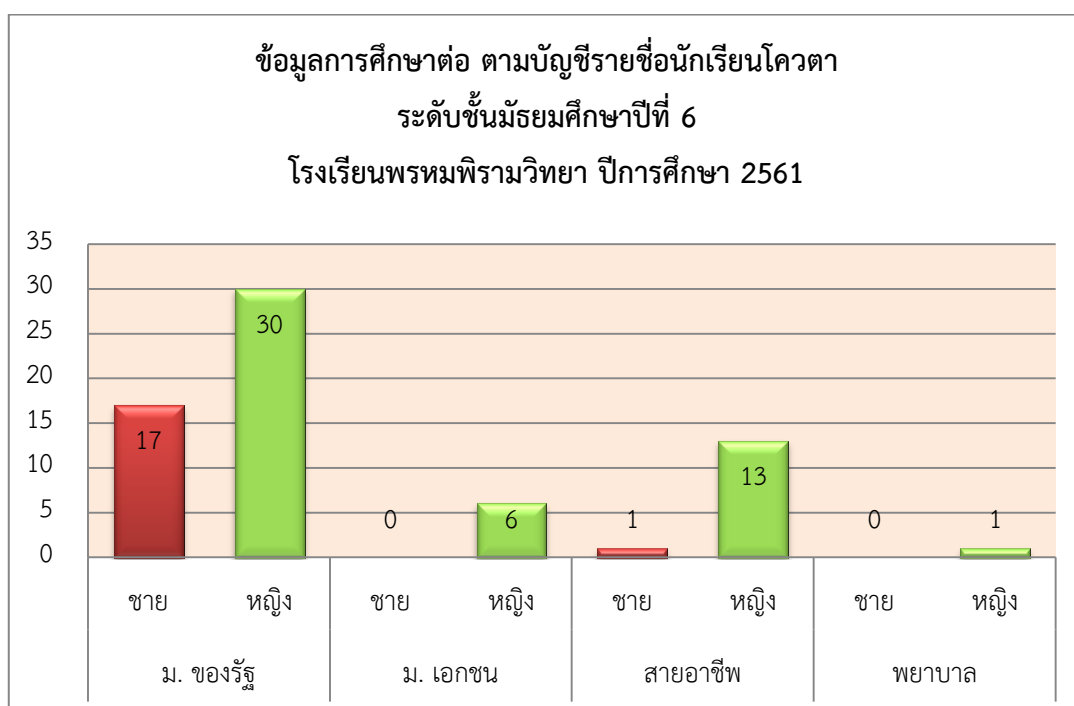

จากตารางและแผนภูมิแสดงข้อมูลการศึกษาต่อ ตามบัญชีรายชื่อนักเรียนโควตา ระดับชั้นมัธยมศึกษาปีที่ 6 โรงเรียนพรหมพิรามวิทยา ปีการศึกษา 2561 พบว่านักเรียนได้โควตาศึกษาต่อมหาวิทยาลัยของรัฐมากที่สุด ร้อยละ 3.96 รองลงมาคือสายอาชีพ ร้อยละ 1.18 จากจำนวนนักเรียนทั้งหมดของโรงเรียน

4. ข้อมูลนักเรียนพิการเรียนรวม โรงเรียนพรหมพิรามวิทยา ปีการศึกษา 2561  
(อ้างอิงข้อมูลจากงานเรียนรวมโรงเรียนพรหมพิรามวิทยา)

ชั้น	จำนวนนักเรียนพิการเรียนรวม									รวม	ร้อยละ
	ทางการมองเห็น	ทางการได้ยิน	สติปัญญา	ทางการเรียนรู้	การพูดและภาษา	ออทิสติก	ทางร่างกาย	พฤติกรรม/อารมณ์	พิการซ้ำซ้อน		
ม.1	-	-	-	2	-	-	-	-	-	2	0.17
ม.2	-	-	-	3	-	-	-	-	-	3	0.25
ม.3	-	-	-	1	-	-	-	-	-	1	0.09
ม.4	-	-	-	1	-	1	-	-	-	2	0.17
ม.5	-	-	-	3	-	-	-	-	-	3	0.25
ม.6	-	-	-	-	-	-	-	-	-	-	-
รวม	-	-	-	10	-	1	-	-	-	11	0.93
ร้อยละ	-	-	-	0.84	-	0.09	-	-	-	0.93	

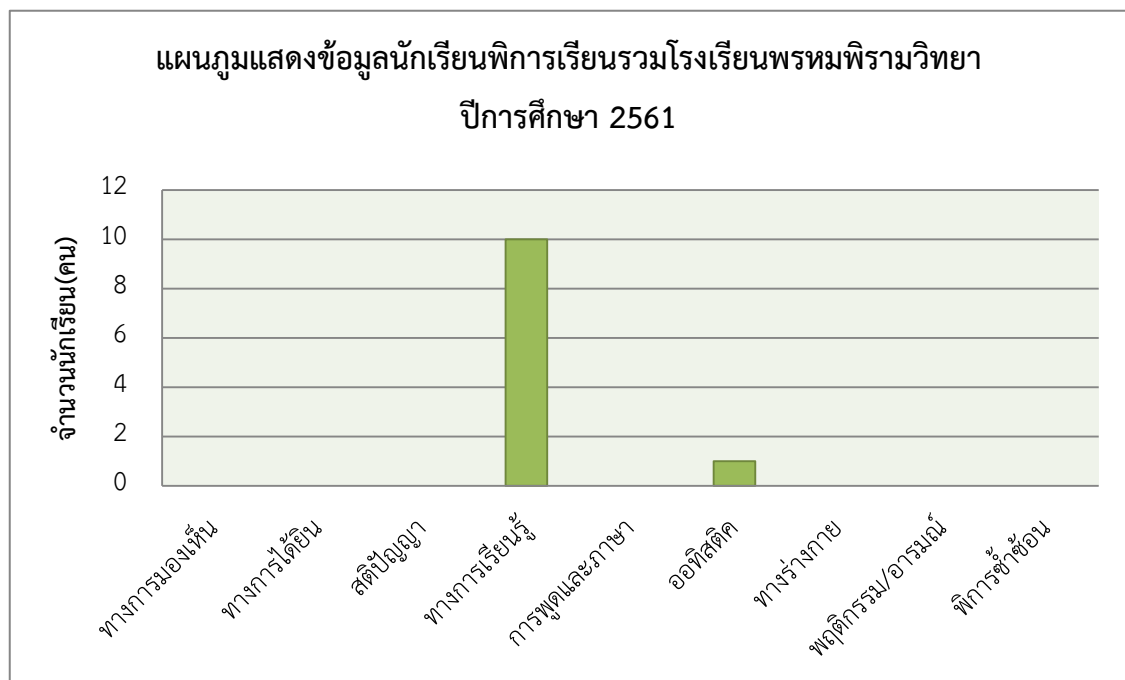

จากตารางและแผนภูมิแสดงข้อมูลนักเรียนพิการเรียนรวมของโรงเรียนพรหมพิรามวิทยา ปีการศึกษา 2561 พบว่า มีนักเรียนพิการเรียนรวม ที่บกพร่องทางการเรียนรู้มากที่สุด คือ ร้อยละ 0.84 รองลงมาคือ ออทิสติก คือ 0.09 จากจำนวนนักเรียนทั้งหมดของโรงเรียน

5. ข้อมูลการใช้บริการห้องพยาบาลของนักเรียนโรงเรียนพรหมพิรามวิทยา เดือนพฤษภาคม 2561 – กุมภาพันธ์ 2562 (อ้างอิงข้อมูลจากงานอนามัยโรงเรียนพรหมพิรามวิทยา)

เดือน	ปวดศีรษะ	กระเพาะ	ประจำเดือน	ปวดฟัน	ไอ	เจ็บคอ	มีน้ำมูก	ท้องเสีย	เป็นลม	ตาแดง	ผื่นคัน	บาดแผล	อื่นๆ	รวม	ร้อยละ
พฤษภาคม	40	27	20	0	4	3	2	1	0	0	2	2	6	107	8.24
มิถุนายน	60	14	15	1	6	4	5	4	1	0	4	9	18	141	10.86
กรกฎาคม	68	20	20	2	8	6	5	8	1	2	16	9	10	175	13.48
สิงหาคม	55	30	25	1	5	3	6	5	0	0	10	15	12	167	12.87
กันยายน	73	16	30	5	4	6	8	9	0	1	15	22	16	205	15.79
ตุลาคม	-	-	-	-	-	-	-	-	-	-	-	-	-	0	0.00
พฤศจิกายน	70	34	38	2	11	11	15	14	1	3	5	20	5	229	17.64
ธันวาคม	109	18	26	3	17	16	16	24	3	4	12	18	10	276	21.26
มกราคม	101	18	38	2	11	14	20	16	4	4	11	18	19	276	21.26
กุมภาพันธ์	108	28	20	1	7	9	15	3	0	0	0	12	18	221	17.03
<b>รวม</b>	<b>684</b>	<b>98</b>	<b>122</b>	<b>8</b>	<b>46</b>	<b>50</b>	<b>66</b>	<b>57</b>	<b>8</b>	<b>11</b>	<b>28</b>	<b>68</b>	<b>52</b>	<b>1298</b>	<b>100.00</b>
<b>ร้อยละ</b>	<b>52.70</b>	<b>7.55</b>	<b>9.40</b>	<b>0.62</b>	<b>3.54</b>	<b>3.85</b>	<b>5.08</b>	<b>4.39</b>	<b>0.62</b>	<b>0.85</b>	<b>2.16</b>	<b>5.24</b>	<b>4.01</b>	<b>100.00</b>	

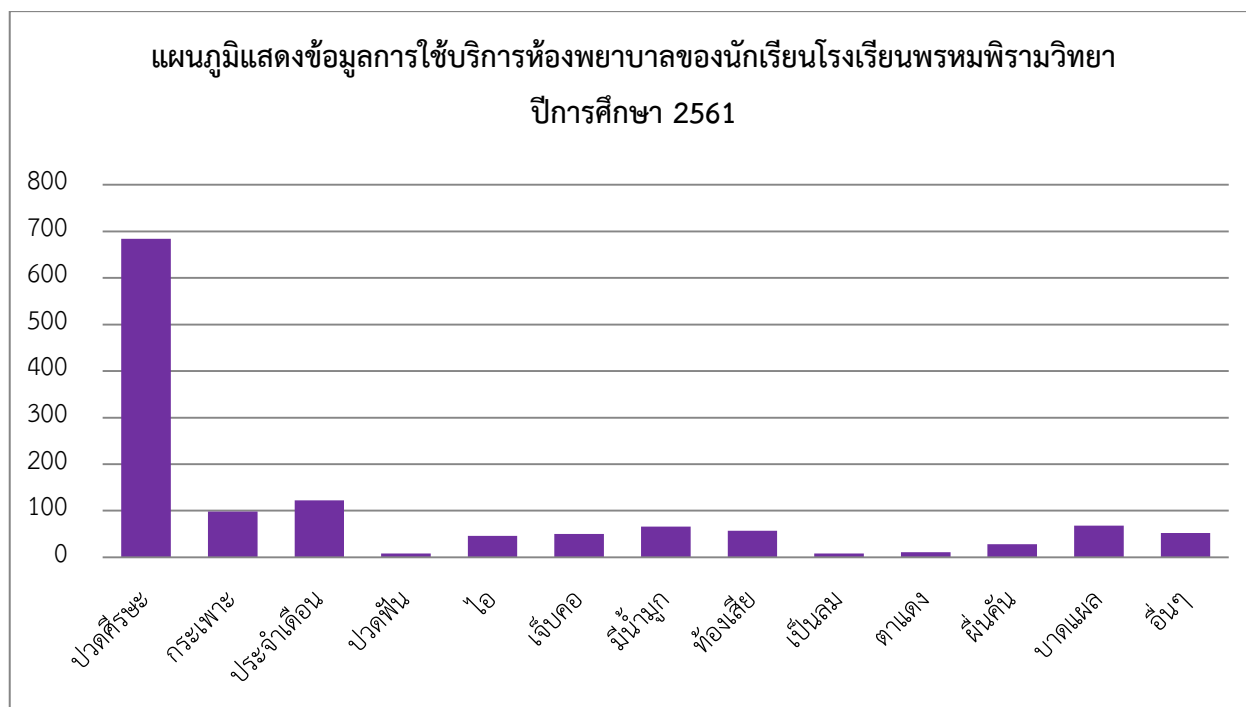

จากตารางและแผนภูมิแสดงข้อมูลการใช้บริการห้องพยาบาลของโรงเรียนพรหมพิรามวิทยา ช่วงเดือน พ.ศ. 2561 - ก.พ. 2562 พบว่านักเรียนส่วนใหญ่เจ็บป่วยด้วยอาการปวดศีรษะ มากที่สุด ร้อยละ 52.70 รองลงมาคือ อาการปวดประจำเดือน ร้อยละ 9.40 และอาการที่เจ็บป่วยน้อยที่สุดคือ ปวดฟันและเป็นลม ร้อยละ 0.62 ถ้าพิจารณาตามระดับเดือนจะพบว่าเดือนธันวาคม 2561 และเดือนมกราคม 2562 จะมีนักเรียนเข้าใช้บริการ มากที่สุด ร้อยละ 21.26 รองลงมาคือ เดือนพฤศจิกายน ร้อยละ 17.64 และเดือนที่ไม่มีนักเรียนเข้าใช้บริการเลย คือ เดือนตุลาคม 2561